

# ETAPA MACHOS



**23/JULHO**  
**DOMINGO • 09h\***

\* HORÁRIO DE BRASÍLIA/DF

17º LEILÃO



**GUADALUPE**  
AGROPECUÁRIA

2023



**CATÁLOGO VIRTUAL**



17º LEILÃO

# GUADALUPE

## AGROPECUÁRIA

2023



**22 DE JULHO**  
SÁBADO | **12h**

**150 FÊMEAS**

**23 DE JULHO**  
DOMINGO | **09h**

**270 TOUROS**

ANIMAIS AVALIADOS



REALIZAÇÃO:



LEILOEIRAS:



TRANSMISSÃO:



RETRANSMISSÃO:



LEILÃO OFICIAL:



43 3373.7077 18 3608.0999

ASSESSORIA:



67 99944.1382



34 99817.9331  
34 9939.0466



34 99118.9112



82 3036.7070



73 99981.1309

ACELERADORAS:



64 98137.7300



16 99742.0031

ANIMAIS SEGUROS:



LEILÃO PARCEIRO:



HOSPITAL DE AMOR

# Convite

Gostaríamos de convidá-lo para o **17ª Edição** do **Leilão da Guadalupe Agropecuária**, que acontecerá nos próximos dias **22 e 23 de julho**, com transmissão pelo Canal Rural. Um leilão especial, no ano em que **comemoramos 30 anos de seleção**, onde apresentaremos nosso trabalho com uma oferta do **melhor da genética da Guadalupe Agropecuária**.



**GUADALUPE**  
AGROPECUÁRIA

**COMPROMISSO COM A TECNOLOGIA,  
GARANTIA DE RESULTADOS**





17º LEILÃO

**GUADALUPE**

AGROPECUÁRIA

2023

**ETAPA MACHOS**

**270**

**TOUROS**

**TODOS COM RGD**

**TODOS DECA 1**  **PMGZ**

**TODOS COM AVALIAÇÃO GENÔMICA**





17º LEILÃO

**GUADALUPE**

AGROPECUÁRIA

2023

**ETAPA MACHOS**

# MÉDIAS

**PESO:**

**750 kg**

**CE:**

**40 cm**

**IDADE:**

**23 meses**



iABCZ: **23,94**  
**PMGZ DECA 1**



ANCP  
ASSOCIAÇÃO NACIONAL DE  
CRIADORES E PESQUISADORES

MGTe: **23,39**  
**TOP: 4%**

Embrapa



IQG: **35,05**  
**TOP: 0,5%**





17º LEILÃO  
**GUADALUPE**  
AGROPECUÁRIA  
2023

**ETAPA MACHOS**

# MÉDIAS



**Procriar**  
Assistência Zootécnica e Veterinária

**IDENTIFICAÇÃO PUBERDADE**

**80%**

**SUPERPRECOCE  
OU PRECOCE**

**AVAL**  
SERVIÇOS TECNOLÓGICOS S/S

**AVALIAÇÃO INTRAREBANHO**

**62%** ELITE ou SUPERIOR PARA **PESO**

**56%** ELITE ou SUPERIOR PARA **CE**

**54%** ELITE ou SUPERIOR PARA **AOL**

**48%** ELITE ou SUPERIOR PARA **ACAB**





17º LEILÃO  
**GUADALUPE**  
AGROPECUÁRIA  
2023

## CONDIÇÃO DE FRETE



**FRETE  
GRÁTIS\***  
QUALQUER  
QUANTIDADE

**FRETE  
GRÁTIS\***  
A PARTIR DE  
2 LOTES

**FRETE  
GRÁTIS\***  
QUALQUER  
QUANTIDADE

\*\*PARÁ: ENTREGA ATÉ ALTAMIRA/PA  
\*\*\*MARANHÃO: PONTO DE ENTREGA EM IMPERATRIZ,  
AÇAILANDIA, SANTA INÊS OU BACABAL.

**FRETE  
GRÁTIS\***  
NA COMPRA DE  
10 ANIMAIS OU MAIS

AM e RR: ENTREGA EM HUMAITÁ/AM

CONSULTE A MESA OPERADORA  
SOBRE A POSSIBILIDADE DE  
ENTREGA EM SEU ESTADO

ALÉM DOS ESTADOS RECONHECIDOS COMO LIVRE  
DE AFTOSA QUE NÃO PODEM RECEBER OS ANIMAIS,  
TAMBÉM NÃO SERÁ POSSÍVEL A ENTREGA NAS CIDADES  
CONSIDERADAS ÁREAS LIVRE DE AFTOSA NO ESTADO DO  
MATO GROSSO/MT  
(Em caso dúvida, consulte a mesa operadora)





17º LEILÃO  
**GUADALUPE**  
AGROPECUÁRIA  
2023

# CONDIÇÃO DE **PAGAMENTO**

**30 PARCELAS**

(2+2+2+2+2+20 PARCELAS)

**10 PARCELAS**

(1+9 PARCELAS)

**5% DE DESCONTO**

**À VISTA**

**12% DE DESCONTO**





INDIVIDUAL

LOTE

01



GENÔMICA



Guadalupe Agropecuária

# A1986 FIV GUADALUPE

RG: **FGP A 1986** • Nasc.: **17/07/2021** • (24 MESES) • MACHO

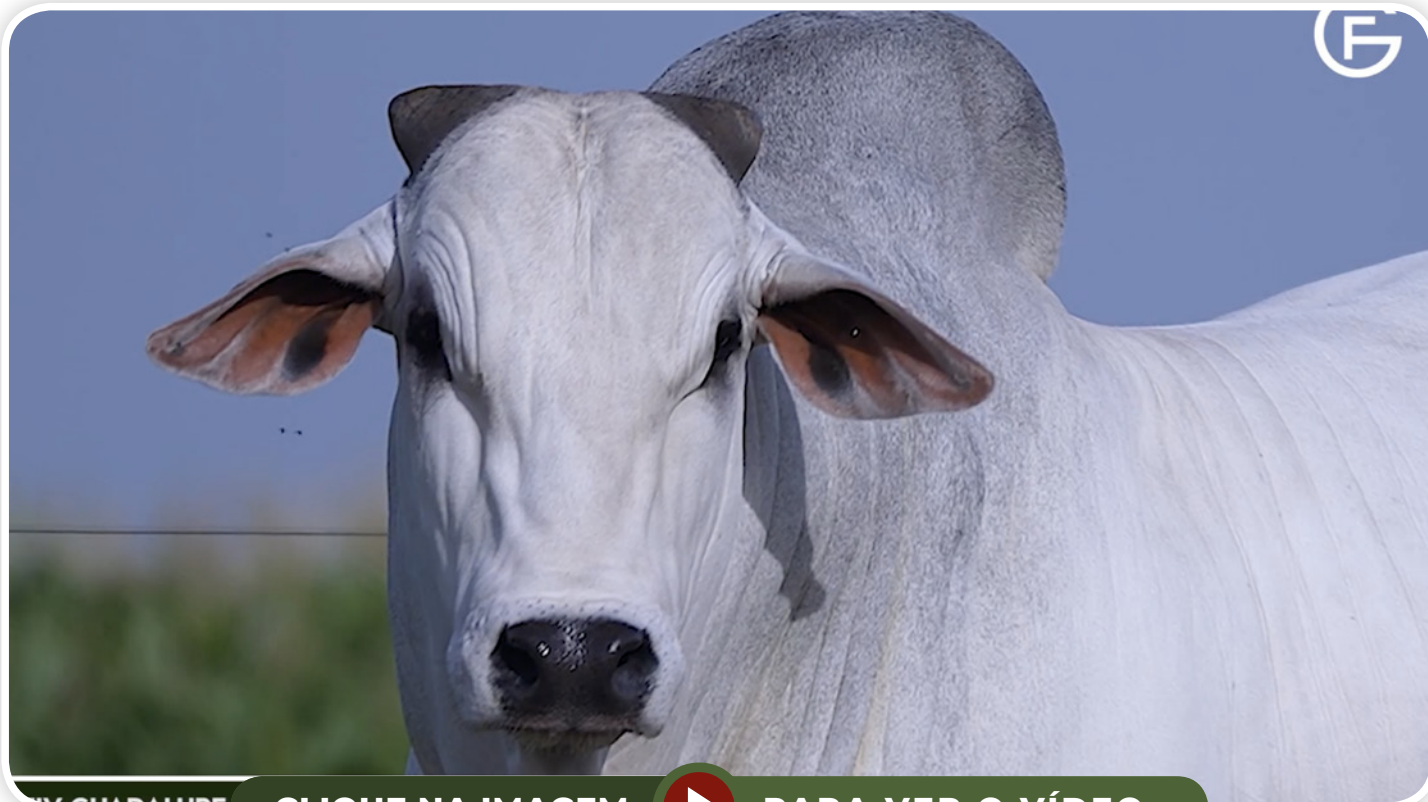

CLIQUE NA IMAGEM



PARA VER O VÍDEO

REM AGORTAN

**REM ESPIÃO 007**

REM CONSTELAÇÃO

**EL ZORRERO SINO**

TORNADO MAT.

**BHARBY MAT.**

SAIHA MAT.

GABINETE IZ

**BACKUP**

AMAGDALA

**533 LA GUADALUPE**

QUARK COL.

**211 GUADIANA**

FSF 924 01 GUADALUPE

**Peso: 813 Kg • CE: 40 cm**

ANCP		MP120		DP210		DP365		DP450		DPE365		DPE450		DAOL		DACAB		DIPP		DSTAY		D3P		DPN	
MGT <sub>e</sub>	TOP	DEP	TOP	DEP	TOP	DEP	TOP	DEP	TOP	DEP	TOP	DEP	TOP	DEP	TOP	DEP	TOP	DEP	TOP	DEP	TOP	DEP	TOP	DEP	TOP
<b>24,29</b>	<b>3</b>	0,50	<b>58</b>	15,94	<b>2</b>	27,83	<b>2</b>	26,90	<b>3</b>	0,74	<b>16</b>	0,57	<b>26</b>	3,94	<b>1</b>	0,13	<b>36</b>	-1,04	<b>12</b>	79,38	<b>19</b>	84,88	<b>16</b>	1,89	<b>96</b>

PMGZ		PM-EMg		TMD		PD-EDg		PA-EDg		PS-ED		PE-365		PE-450		AOL		ACAB		STAY		IPP		PN-ED	
iABCZ	DECA	DEP	DECA	DEP	DECA	DEP	DECA	DEP	DECA	DEP	DECA	DEP	DECA	DEP	DECA	DEP	DECA	DEP	DECA	DEP	DECA	DEP	DECA	DEP	DECA
<b>29,75</b>	<b>1</b>	1,60	<b>2</b>	10,17	<b>1</b>	16,08	<b>1</b>	19,27	<b>1</b>	24,78	<b>1</b>	0,60	<b>1</b>	1,02	<b>1</b>	3,89	<b>1</b>	-0,09	<b>6</b>	44,13	<b>1</b>	-21,80	<b>1</b>	1,40	<b>10</b>

GENEPLUS		TMD		PD		PS		PES		GPD		RD		AOL		DIPP		MAR		STAY		IPP		PN	
IOG	TOP	DEP	TOP	DEP	TOP	DEP	TOP	DEP	TOP	DEP	TOP	DEP	TOP	DEP	TOP	DEP	TOP	DEP	TOP	DEP	TOP	DEP	TOP	DEP	TOP
<b>37,55</b>	<b>0,1</b>	10,17	<b>0,5</b>	16,08	<b>0,1</b>	24,78	<b>0,1</b>	1,02	<b>6</b>	8,70	<b>4</b>	-0,57	<b>70</b>	3,89	<b>0,1</b>	-0,09	<b>53</b>	0,71	<b>19</b>	44,13	<b>0,1</b>	-21,80	<b>3</b>	1,40	<b>99</b>

AVAL

PESO	PE	AOL	ACAB	MAR
***	***	***	***	***

PRÓCRIAR

IDADE PUBER.	CLASS
16,13	PRECOCE

INDIVIDUAL

LOTE

02



GENÔMICA



Guadalupe Agropecuária

# A1948 FIV GUADALUPE

RG: **FGP A 1948** • Nasc.: **12/06/2021** • (25 MESES) • MACHO

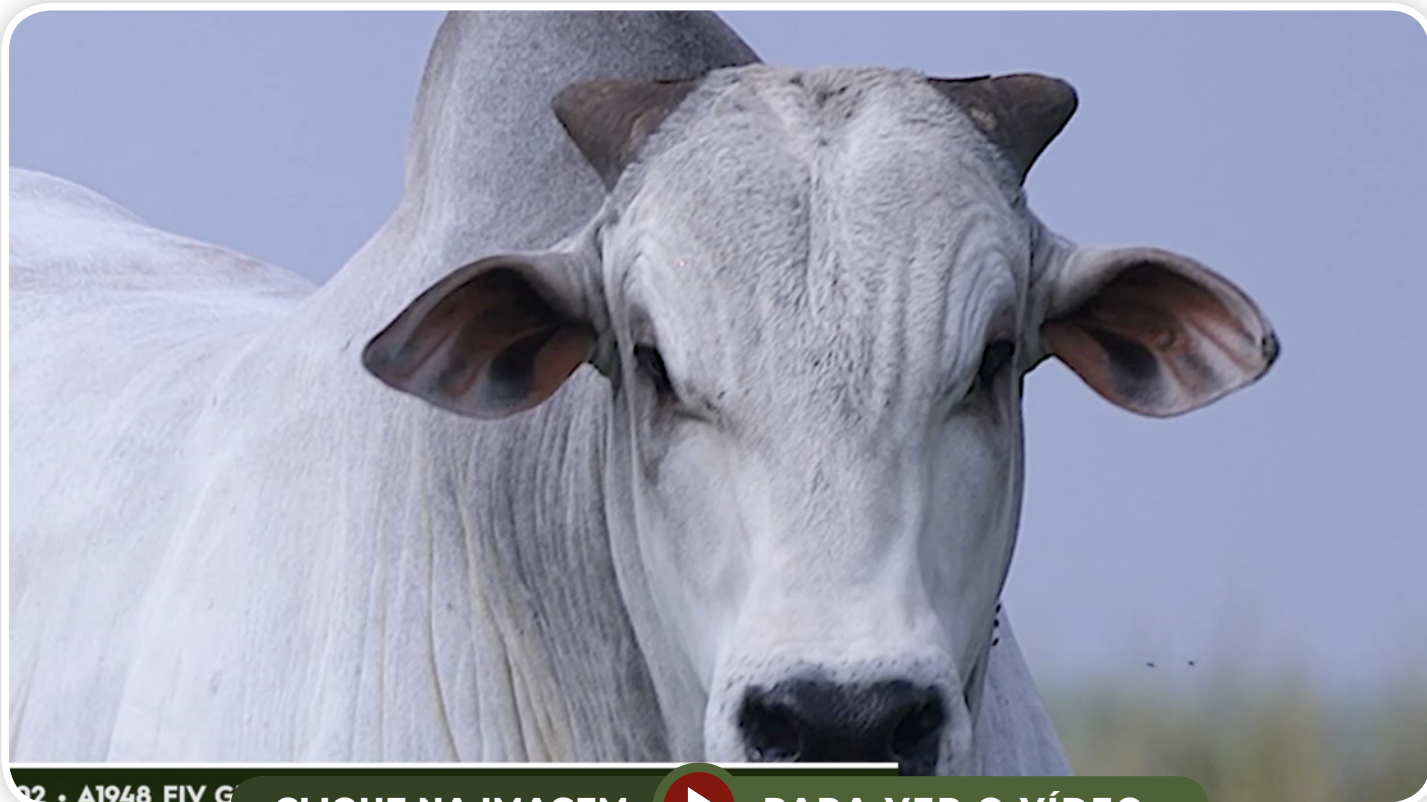

02 - A1948 FIV G

CLIQUE NA IMAGEM



PARA VER O VÍDEO

REM ARMADOR

**VERNON MAT.**

PARMA MAT.

**CARANDAH MAT.**

SAIGON MAT.

**ANDREZA MAT.**

TRILHA MAT.

GABINETE IZ

**BACKUP**

AMAGDALA

**533 LA GUADALUPE**

QUARK COL.

**211 GUADIANA**

FSF 924 01 GUADALUPE

**Peso: 855 Kg • CE: 42 cm**

ANCP		MP120		DP210		DP365		DP450		DPE365		DPE450		DAOL		DACAB		DIPP		DSTAY		D3P		DPN	
MGTe	TOP	DEP	TOP	DEP	TOP	DEP	TOP	DEP	TOP	DEP	TOP	DEP	TOP	DEP	TOP	DEP	TOP	DEP	TOP	DEP	TOP	DEP	TOP	DEP	TOP
22,07	5	2,05	20	17,42	1	31,17	1	29,26	2	0,65	19	0,26	41	3,10	3	0,72	5	-0,81	24	74,29	26	64,84	80	2,40	99

PMGZ		PM-EMg		TMD		PD-EDg		PA-EDg		PS-ED		PE-365		PE-450		AOL		ACAB		STAY		IPP		PN-ED	
iABCZ	DECA	DEP	DECA	DEP	DECA	DEP	DECA	DEP	DECA	DEP	DECA	DEP	DECA	DEP	DECA	DEP	DECA	DEP	DECA	DEP	DECA	DEP	DECA	DEP	DECA
25,07	1	1,50	2	9,36	1	16,89	1	24,72	1	31,11	1	0,85	1	0,98	1	4,26	1	-0,40	7	35,44	1	-7,75	3	1,27	10

GENEPLUS		TMD		PD		PS		PES		GPD		RD		AOL		DIPP		MAR		STAY		IPP		PN	
IOG	TOP	DEP	TOP	DEP	TOP	DEP	TOP	DEP	TOP	DEP	TOP	DEP	TOP	DEP	TOP	DEP	TOP	DEP	TOP	DEP	TOP	DEP	TOP	DEP	TOP
35,75	0,5	9,36	0,5	16,89	0,1	31,11	0,1	0,98	7	14,22	0,1	-0,58	70	4,26	0,1	-0,40	65	1,53	4	35,44	11	-7,75	31	1,27	99

AVAL				
PESO	PE	AOL	ACAB	MAR
***	***	SUPERIOR	SUPERIOR	***

PRÓCRIAR	
IDADE PUBER.	CLASS
-	-

INDIVIDUAL

LOTE

03



Guadalupe Agropecuária

# A1980 FIV GUADALUPE

RG: **FGP A 1980** • Nasc.: **17/07/2021** • (24 MESES) • MACHO



CLIQUE NA IMAGEM



PARA VER O VÍDEO

REM ARMADOR

REM EMBAIXADOR

REM BATITA

REM HÓRUS  
GENÉTICA ADITIVA

REM SAGRES

REM EMBOSKADA

REM TEÁTRICA

REM RICKET

REM VOKOLO

REM TAKAKA

9782 GUADALUPE

MÉRITO FIV VYDA

2251 PO GUADALUPE

308 LA GUADIANA

**Peso: 837 Kg • CE: 43 cm**

ANCP		MP120		DP210		DP365		DP450		DPE365		DPE450		DAOL		DACAB		DIPP		DSTAY		D3P		DPN	
MGT <sub>e</sub>	TOP	DEP	TOP	DEP	TOP	DEP	TOP	DEP	TOP	DEP	TOP	DEP	TOP	DEP	TOP	DEP	TOP	DEP	TOP	DEP	TOP	DEP	TOP	DEP	TOP
31,33	0,1	5,48	1	17,96	1	32,47	0,5	34,51	0,5	2,30	0,5	2,23	1	4,18	1	0,24	25	-0,88	20	86,71	8	87,24	9	1,68	93

PMGZ		PM-EM <sub>g</sub>		TMD		PD-ED <sub>g</sub>		PA-ED <sub>g</sub>		PS-ED		PE-365		PE-450		AOL		ACAB		STAY		IPP		PN-ED	
iABCZ	DECA	DEP	DECA	DEP	DECA	DEP	DECA	DEP	DECA	DEP	DECA	DEP	DECA	DEP	DECA	DEP	DECA	DEP	DECA	DEP	DECA	DEP	DECA	DEP	DECA
29,83	1	2,58	1	10,37	1	14,62	1	18,88	1	29,23	1	1,71	1	2,36	1	4,44	1	1,99	1	38,93	1	-27,25	1	1,10	10

GENEPLUS		TMD		PD		PS		PES		GPD		RD		AOL		DIPP		MAR		STAY		IPP		PN	
IOG	TOP	DEP	TOP	DEP	TOP	DEP	TOP	DEP	TOP	DEP	TOP	DEP	TOP	DEP	TOP	DEP	TOP	DEP	TOP	DEP	TOP	DEP	TOP	DEP	TOP
45,03	0,1	10,37	0,5	14,62	0,1	29,23	0,1	2,36	0,1	14,61	0,1	0,96	9	4,44	0,1	1,99	2	-0,74	79	38,93	2	-27,25	1	1,10	99

AVAL				
PESO	PE	AOL	ACAB	MAR
ELITE	SUPERIOR	ELITE	ELITE	***

PRÓCRIAR	
IDADE PUBER.	CLASS
15,63	PRECOCE

INDIVIDUAL

LOTE

# 04



Guadalupe Agropecuária

## A1876 FIV GUADALUPE

RG: **FGP A 1876** • Nasc.: **26/05/2021** • (25 MESES) • MACHO



CLIQUE NA IMAGEM



PARA VER O VÍDEO

REM RICKET  
**REM VOKOLO**  
REM TAKAKA

REM ARMADOR  
**REM EMBAIXADOR**  
REM BATITA

**QUARUP BONSUCESSO**

**9655 FIV GUADALUPE**

GANGES COL.  
**MAYA BONSUCESSO**  
HARMONIA BONSUCESSO

FUNCIONÁRIO DE NAVIRAÍ  
**SARA JONES FIV KA**  
MAIS DA GENEBRA

### Peso: 843 Kg • CE: 42 cm

ANCP		MP120		DP210		DP365		DP450		DPE365		DPE450		DAOL		DACAB		DIPP		DSTAY		D3P		DPN	
MGT <sub>e</sub>	TOP	DEP	TOP	DEP	TOP	DEP	TOP	DEP	TOP	DEP	TOP	DEP	TOP	DEP	TOP	DEP	TOP	DEP	TOP	DEP	TOP	DEP	TOP	DEP	TOP
<b>30,28</b>	<b>0,5</b>	5,36	<b>1</b>	17,08	<b>1</b>	32,11	<b>0,5</b>	30,98	<b>1</b>	2,62	<b>0,1</b>	2,95	<b>0,1</b>	4,15	<b>1</b>	0,47	<b>12</b>	-0,92	<b>18</b>	88,37	<b>6</b>	82,42	<b>24</b>	0,52	<b>53</b>

PMGZ		PM-EM <sub>g</sub>		TMD		PD-ED <sub>g</sub>		PA-ED <sub>g</sub>		PS-ED		PE-365		PE-450		AOL		ACAB		STAY		IPP		PN-ED	
iABCZ	DECA	DEP	DECA	DEP	DECA	DEP	DECA	DEP	DECA	DEP	DECA	DEP	DECA	DEP	DECA	DEP	DECA	DEP	DECA	DEP	DECA	DEP	DECA	DEP	DECA
<b>35,38</b>	<b>1</b>	5,91	<b>1</b>	14,49	<b>1</b>	14,65	<b>1</b>	23,84	<b>1</b>	28,86	<b>1</b>	2,51	<b>1</b>	2,98	<b>1</b>	4,48	<b>1</b>	1,26	<b>1</b>	40,13	<b>1</b>	-31,23	<b>1</b>	0,31	<b>8</b>

GENEPLUS		TMD		PD		PS		PES		GPD		RD		AOL		DIPP		MAR		STAY		IPP		PN	
IOG	TOP	DEP	TOP	DEP	TOP	DEP	TOP	DEP	TOP	DEP	TOP	DEP	TOP	DEP	TOP	DEP	TOP	DEP	TOP	DEP	TOP	DEP	TOP	DEP	TOP
<b>49,18</b>	<b>0,1</b>	14,49	<b>0,1</b>	14,65	<b>0,1</b>	28,86	<b>0,1</b>	2,98	<b>0,1</b>	14,21	<b>0,1</b>	0,34	<b>27</b>	4,48	<b>0,1</b>	1,26	<b>10</b>	0,38	<b>31</b>	40,13	<b>1</b>	-31,23	<b>0,5</b>	0,31	<b>71</b>

AVAL				
PESO	PE	AOL	ACAB	MAR
***	ELITE	***	***	SUPERIOR

PRÓCRIAR	
IDADE PUBER.	CLASS
10,50	SUPERPRECOCE

INDIVIDUAL

LOTE

05



GENÔMICA



Guadalupe Agropecuária

# A1927 FIV GUADALUPE

RG: **FGP A 1927** • Nasc.: **03/06/2021** • (25 MESES) • MACHO



CLIQUE NA IMAGEM



PARA VER O VÍDEO

REM ARMADOR

ZAPP BEABISA

RIENA DA BEABISA

DAMASCO MAT.

SHERLOCK MAT.

AMBOA MAT.

RAFAH MAT.

GABINETE IZ

BACKUP

AMAGDALA

533 LA GUADALUPE

QUARK COL.

211 GUADIANA

FSF 924 01 GUADALUPE

**Peso: 862 Kg • CE: 41 cm**

ANCP		MP120		DP210		DP365		DP450		DPE365		DPE450		DAOL		DACAB		DIPP		DSTAY		D3P		DPN	
MGT <sub>e</sub>	TOP	DEP	TOP	DEP	TOP	DEP	TOP	DEP	TOP	DEP	TOP	DEP	TOP	DEP	TOP	DEP	TOP	DEP	TOP	DEP	TOP	DEP	TOP	DEP	TOP
25,40	2	3,89	4	9,78	11	21,12	7	20,68	8	1,51	3	1,62	4	4,45	0,5	0,21	28	-1,45	2	87,38	7	91,85	2	1,48	90

PMGZ		PM-EMg		TMD		PD-EDg		PA-EDg		PS-ED		PE-365		PE-450		AOL		ACAB		STAY		IPP		PN-ED	
iABCZ	DECA	DEP	DECA	DEP	DECA	DEP	DECA	DEP	DECA	DEP	DECA	DEP	DECA	DEP	DECA	DEP	DECA	DEP	DECA	DEP	DECA	DEP	DECA	DEP	DECA
22,52	1	2,94	1	8,55	1	7,22	1	12,42	1	21,27	1	1,33	1	1,86	1	5,02	1	-0,34	7	38,55	1	-20,85	1	0,71	10

GENEPLUS		TMD		PD		PS		PES		GPD		RD		AOL		DIPP		MAR		STAY		IPP		PN	
IOG	TOP	DEP	TOP	DEP	TOP	DEP	TOP	DEP	TOP	DEP	TOP	DEP	TOP	DEP	TOP	DEP	TOP	DEP	TOP	DEP	TOP	DEP	TOP	DEP	TOP
36,46	0,5	8,55	1	7,22	7	21,27	0,5	1,86	0,5	14,06	0,1	0,82	11	5,02	0,1	-0,34	63	1,06	10	38,55	3	-20,85	4	0,71	97

AVAL				
PESO	PE	AOL	ACAB	MAR
***	SUPERIOR	SUPERIOR	***	***

PRÓCRIAR	
IDADE PUBER.	CLASS
13,73	SUPERPRECOCE

INDIVIDUAL

LOTE

06



Guadalupe Agropecuária

# A1945 FIV GUADALUPE

RG: **FGP A 1945** • Nasc.: **09/06/2021** • (25 MESES) • MACHO



CLIQUE NA IMAGEM



PARA VER O VÍDEO

REM AGORTAN

**REM ESPIÃO 007**

REM CONSTELAÇÃO

**EL ZORRERO SINO**

TORNADO MAT.

**BHARBY MAT.**

SAIHA MAT.

REM ARMADOR

**REM DHEEF**

REM ULÍCIA

**9631 FIV GUADALUPE**

REM USP

**3136 TE PO GUADALUPE**

533 LA GUADALUPE

**Peso: 970 Kg • CE: 39 cm**

ANCP		MP120		DP210		DP365		DP450		DPE365		DPE450		DAOL		DACAB		DIPP		DSTAY		D3P		DPN	
MGT <sub>e</sub>	TOP	DEP	TOP	DEP	TOP	DEP	TOP	DEP	TOP	DEP	TOP	DEP	TOP	DEP	TOP	DEP	TOP	DEP	TOP	DEP	TOP	DEP	TOP	DEP	TOP
30,19	0,5	0,17	68	21,76	0,1	36,03	0,5	37,56	0,5	0,97	10	1,24	9	5,80	0,1	0,48	12	-1,18	7	80,63	17	84,21	18	2,42	99
PMGZ		PM-EM <sub>g</sub>		TMD		PD-ED <sub>g</sub>		PA-ED <sub>g</sub>		PS-ED		PE-365		PE-450		AOL		ACAB		STAY		IPP		PN-ED	
iABCZ	DECA	DEP	DECA	DEP	DECA	DEP	DECA	DEP	DECA	DEP	DECA	DEP	DECA	DEP	DECA	DEP	DECA	DEP	DECA	DEP	DECA	DEP	DECA	DEP	DECA
34,75	1	-0,63	7	8,35	1	19,62	1	27,80	1	33,26	1	1,04	1	1,42	1	5,65	1	2,91	1	43,43	1	-32,35	1	0,99	10
GENEPLUS		TMD		PD		PS		PES		GPD		RD		AOL		DIPP		MAR		STAY		IPP		PN	
IOG	TOP	DEP	TOP	DEP	TOP	DEP	TOP	DEP	TOP	DEP	TOP	DEP	TOP	DEP	TOP	DEP	TOP	DEP	TOP	DEP	TOP	DEP	TOP	DEP	TOP
48,01	0,1	8,35	2	19,62	0,1	33,26	0,1	1,42	2	13,63	0,5	-1,03	86	5,65	0,1	2,91	0,5	0,64	21	43,43	0,1	-32,35	0,5	0,99	99
AVAL					PRÓCRIAR																				
PESO	PE	AOL	ACAB	MAR	IDADE PUBER.	CLASS																			
ELITE	***	***	SUPERIOR	ELITE	-	-																			

INDIVIDUAL

LOTE

07



GENÔMICA



Guadalupe Agropecuária

# A1935 FIV GUADALUPE

RG: **FGP A 1935** • Nasc.: **04/06/2021** • (25 MESES) • MACHO

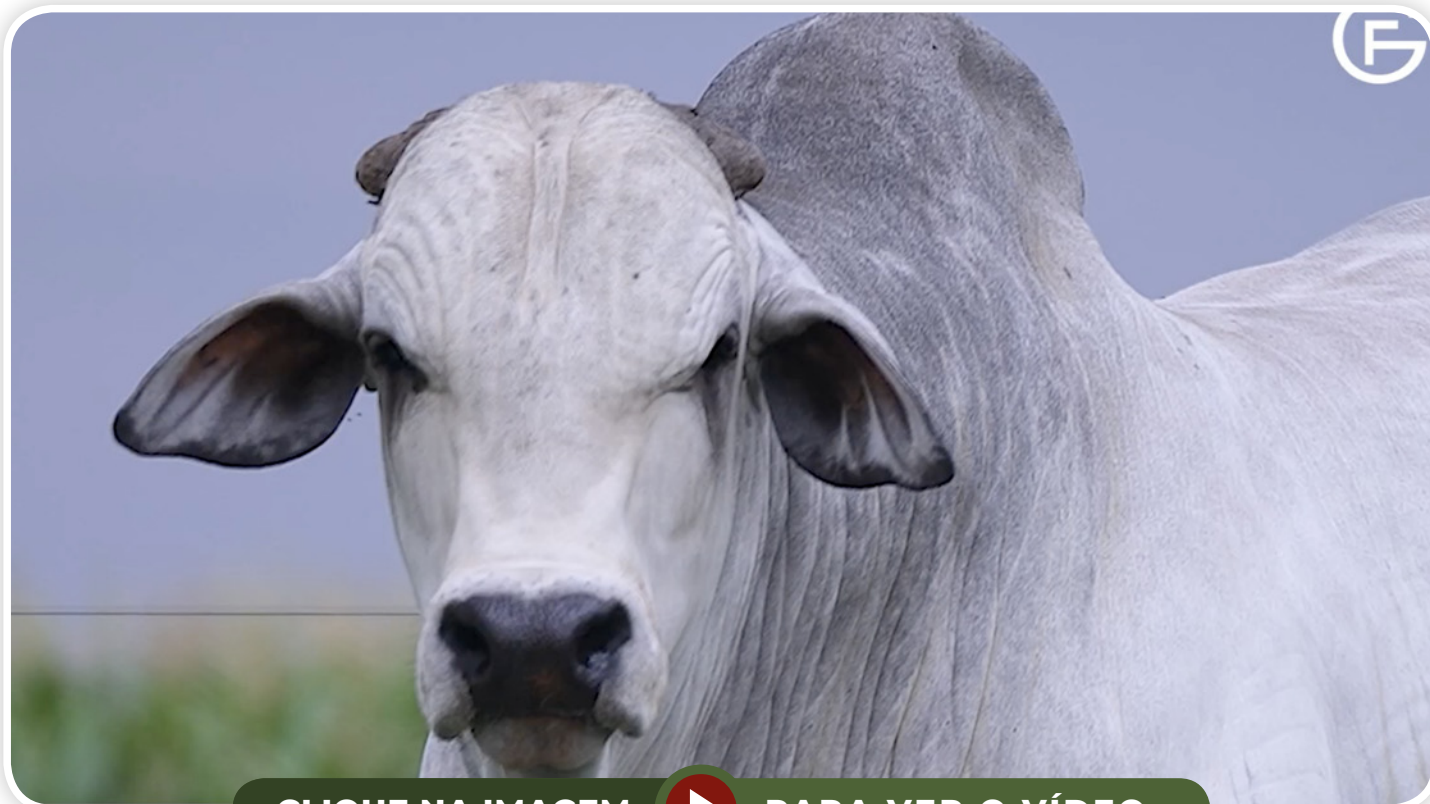

CLIQUE NA IMAGEM



PARA VER O VÍDEO

REM ARMADOR

**VERNON MAT.**

PARMA MAT.

**CARANDAH MAT.**

SAIGON MAT.

**ANDREZA MAT.**

TRILHA MAT.

GABINETE IZ

**BACKUP**

AMAGDALA

**533 LA GUADALUPE**

QUARK COL.

**211 GUADIANA**

FSF 924 01 GUADALUPE

**Peso: 896 Kg • CE: 42 cm**

ANCP		MP120		DP210		DP365		DP450		DPE365		DPE450		DAOL		DACAB		DIPP		DSTAY		D3P		DPN	
MGT <sub>e</sub>	TOP	DEP	TOP	DEP	TOP	DEP	TOP	DEP	TOP	DEP	TOP	DEP	TOP	DEP	TOP	DEP	TOP	DEP	TOP	DEP	TOP	DEP	TOP	DEP	TOP
<b>25,47</b>	<b>2</b>	0,31	<b>64</b>	17,04	<b>1</b>	31,83	<b>0,5</b>	33,35	<b>0,5</b>	0,34	<b>33</b>	-0,01	<b>61</b>	3,55	<b>2</b>	0,17	<b>32</b>	-1,33	<b>3</b>	80,38	<b>18</b>	85,11	<b>15</b>	2,18	<b>98</b>

PMGZ		PM-EM <sub>g</sub>		TMD		PD-ED <sub>g</sub>		PA-ED <sub>g</sub>		PS-ED		PE-365		PE-450		AOL		ACAB		STAY		IPP		PN-ED	
iABCZ	DECA	DEP	DECA	DEP	DECA	DEP	DECA	DEP	DECA	DEP	DECA	DEP	DECA	DEP	DECA	DEP	DECA	DEP	DECA	DEP	DECA	DEP	DECA	DEP	DECA
<b>23,49</b>	<b>1</b>	0,95	<b>3</b>	9,10	<b>1</b>	16,46	<b>1</b>	24,93	<b>1</b>	33,79	<b>1</b>	0,41	<b>2</b>	0,30	<b>4</b>	3,92	<b>1</b>	-0,92	<b>9</b>	34,46	<b>2</b>	-4,09	<b>4</b>	1,05	<b>10</b>

GENEPLUS		TMD		PD		PS		PES		GPD		RD		AOL		DIPP		MAR		STAY		IPP		PN	
IOG	TOP	DEP	TOP	DEP	TOP	DEP	TOP	DEP	TOP	DEP	TOP	DEP	TOP	DEP	TOP	DEP	TOP	DEP	TOP	DEP	TOP	DEP	TOP	DEP	TOP
<b>34,29</b>	<b>0,5</b>	9,10	<b>1</b>	16,46	<b>0,1</b>	33,79	<b>0,1</b>	0,30	<b>40</b>	17,32	<b>0,1</b>	-1,63	<b>97</b>	3,92	<b>0,1</b>	-0,92	<b>82</b>	1,28	<b>6</b>	34,46	<b>16</b>	-4,09	<b>45</b>	1,05	<b>99</b>

AVAL

PESO	PE	AOL	ACAB	MAR
ELITE	***	***	***	SUPERIOR

PRÓCRIAR

IDADE PUBER.	CLASS
-	-

INDIVIDUAL

LOTE

08



Guadalupe Agropecuária

# A1936 FIV GUADALUPE

RG: **FGP A 1936** • Nasc.: **04/06/2021** • (25 MESES) • MACHO



CLIQUE NA IMAGEM



PARA VER O VÍDEO

REM ARMADOR

**ZAPP BEABISA**

RIENA DA BEABISA

**DAMASCO MAT.**

SHERLOCK MAT.

**AMBOA MAT.**

RAFAH MAT.

GABINETE IZ

**BACKUP**

AMAGDALA

**533 LA GUADALUPE**

QUARK COL.

**211 GUADIANA**

FSF 924 01 GUADALUPE

**Peso: 889 Kg • CE: 39 cm**

ANCP		MP120		DP210		DP365		DP450		DPE365		DPE450		DAOL		DACAB		DIPP		DSTAY		D3P		DPN	
MGT <sub>e</sub>	TOP	DEP	TOP	DEP	TOP	DEP	TOP	DEP	TOP	DEP	TOP	DEP	TOP	DEP	TOP	DEP	TOP	DEP	TOP	DEP	TOP	DEP	TOP	DEP	TOP
<b>25,71</b>	<b>2</b>	2,86	<b>9</b>	13,72	<b>4</b>	21,88	<b>6</b>	22,79	<b>6</b>	1,23	<b>5</b>	1,37	<b>7</b>	4,80	<b>0,5</b>	0,39	<b>16</b>	-1,17	<b>7</b>	83,16	<b>13</b>	86,92	<b>10</b>	1,45	<b>90</b>

PMGZ		PM-EMg		TMD		PD-EDg		PA-EDg		PS-ED		PE-365		PE-450		AOL		ACAB		STAY		IPP		PN-ED	
iABCZ	DECA	DEP	DECA	DEP	DECA	DEP	DECA	DEP	DECA	DEP	DECA	DEP	DECA	DEP	DECA	DEP	DECA	DEP	DECA	DEP	DECA	DEP	DECA	DEP	DECA
<b>29,20</b>	<b>1</b>	0,97	<b>3</b>	9,12	<b>1</b>	15,58	<b>1</b>	22,61	<b>1</b>	30,94	<b>1</b>	1,07	<b>1</b>	2,01	<b>1</b>	5,95	<b>1</b>	0,73	<b>2</b>	38,52	<b>1</b>	-27,87	<b>1</b>	0,78	<b>10</b>

GENEPLUS		TMD		PD		PS		PES		GPD		RD		AOL		DIPP		MAR		STAY		IPP		PN	
IOG	TOP	DEP	TOP	DEP	TOP	DEP	TOP	DEP	TOP	DEP	TOP	DEP	TOP	DEP	TOP	DEP	TOP	DEP	TOP	DEP	TOP	DEP	TOP	DEP	TOP
<b>44,58</b>	<b>0,1</b>	9,12	<b>1</b>	15,58	<b>0,1</b>	30,94	<b>0,1</b>	2,01	<b>0,1</b>	15,36	<b>0,1</b>	0,12	<b>36</b>	5,95	<b>0,1</b>	0,73	<b>22</b>	1,94	<b>1</b>	38,52	<b>3</b>	-27,87	<b>1</b>	0,78	<b>99</b>

AVAL

PESO	PE	AOL	ACAB	MAR
SUPERIOR	SUPERIOR	ELITE	***	SUPERIOR

PRÓCRIAR

IDADE PUBER.	CLASS
13,20	SUPERPRECOCE



INDIVIDUAL

LOTE

09



Guadalupe Agropecuária

# A1989 FIV GUADALUPE

RG: **FGP A 1989** • Nasc.: **18/07/2021** • (24 MESES) • MACHO



CLIQUE NA IMAGEM



PARA VER O VÍDEO

REM TORIXORÉU

**REM ARMADOR**

REM RONDA

**BELO J.MACHADO**

REM UPONIC

**XAMONIX J.MACHADO**

PESITA J.MACHADO

BACKUP

**MÉRITO FIV VYDA**

GRAPA TE DE NAVIRAÍ

**3511 TE PO GUADALUPE**

FUNCIONÁRIO DE NAVIRAÍ

**SARA JONES FIV KA**

MAIS DA GENEBRA

**Peso: 882 Kg • CE: 42 cm**

ANCP		MP120		DP210		DP365		DP450		DPE365		DPE450		DAOL		DACAB		DIPP		DSTAY		D3P		DPN	
MGT <sub>e</sub>	TOP	DEP	TOP	DEP	TOP	DEP	TOP	DEP	TOP	DEP	TOP	DEP	TOP	DEP	TOP	DEP	TOP	DEP	TOP	DEP	TOP	DEP	TOP	DEP	TOP
<b>25,41</b>	<b>2</b>	3,39	<b>6</b>	13,73	<b>4</b>	28,26	<b>2</b>	26,86	<b>3</b>	1,84	<b>1</b>	2,06	<b>2</b>	3,06	<b>3</b>	0,70	<b>5</b>	-0,42	<b>53</b>	90,90	<b>3</b>	73,25	<b>58</b>	-0,37	<b>9</b>

PMGZ		PM-EM <sub>g</sub>		TMD		PD-ED <sub>g</sub>		PA-ED <sub>g</sub>		PS-ED		PE-365		PE-450		AOL		ACAB		STAY		IPP		PN-ED	
iABCZ	DECA	DEP	DECA	DEP	DECA	DEP	DECA	DEP	DECA	DEP	DECA	DEP	DECA	DEP	DECA	DEP	DECA	DEP	DECA	DEP	DECA	DEP	DECA	DEP	DECA
<b>23,31</b>	<b>1</b>	3,59	<b>1</b>	11,28	<b>1</b>	13,52	<b>1</b>	20,25	<b>1</b>	27,78	<b>1</b>	1,51	<b>1</b>	2,38	<b>1</b>	3,79	<b>1</b>	2,91	<b>1</b>	33,65	<b>2</b>	-5,90	<b>4</b>	-0,33	<b>1</b>

GENEPLUS		TMD		PD		PS		PES		GPD		RD		AOL		DIPP		MAR		STAY		IPP		PN	
IOG	TOP	DEP	TOP	DEP	TOP	DEP	TOP	DEP	TOP	DEP	TOP	DEP	TOP	DEP	TOP	DEP	TOP	DEP	TOP	DEP	TOP	DEP	TOP	DEP	TOP
<b>40,64</b>	<b>0,1</b>	11,28	<b>0,1</b>	13,52	<b>0,1</b>	27,78	<b>0,1</b>	2,38	<b>0,1</b>	14,26	<b>0,1</b>	-0,46	<b>65</b>	3,79	<b>0,5</b>	2,91	<b>0,5</b>	1,70	<b>2</b>	33,65	<b>22</b>	-5,90	<b>38</b>	-0,33	<b>7</b>

AVAL

PESO	PE	AOL	ACAB	MAR
ELITE	SUPERIOR	***	***	***

PRÓCRIAR

IDADE PUBER.	CLASS
16,60	PRECOCE

INDIVIDUAL

LOTE

10



Guadalupe Agropecuária

# A1896 FIV GUADALUPE

RG: **FGP A 1896** • Nasc.: **30/05/2021** • (25 MESES) • MACHO



CLIQUE NA IMAGEM



PARA VER O VÍDEO

REM TORIXORÉU

**REM ARMADOR**

REM RONDA

**BELO J.MACHADO**

REM UPONIC

**XAMONIX J.MACHADO**

PESITA J.MACHADO

GABINETE IZ

**BACKUP**

AMAGDALA

**126 LA GUADIANA**

FALDAN JA DA FI

**280 GUADIANA**

\*\*\*

**Peso: 874 Kg • CE: 39 cm**

ANCP		MP120		DP210		DP365		DP450		DPE365		DPE450		DAOL		DACAB		DIPP		DSTAY		D3P		DPN	
MGT <sub>e</sub>	TOP	DEP	TOP	DEP	TOP	DEP	TOP	DEP	TOP	DEP	TOP	DEP	TOP	DEP	TOP	DEP	TOP	DEP	TOP	DEP	TOP	DEP	TOP	DEP	TOP
27,97	0,5	4,75	2	17,48	1	29,22	1	31,94	1	0,81	14	0,62	24	2,30	5	0,42	14	-1,13	8	94,29	0,5	77,62	43	1,51	91

PMGZ		PM-EMg		TMD		PD-EDg		PA-EDg		PS-ED		PE-365		PE-450		AOL		ACAB		STAY		IPP		PN-ED	
iABCZ	DECA	DEP	DECA	DEP	DECA	DEP	DECA	DEP	DECA	DEP	DECA	DEP	DECA	DEP	DECA	DEP	DECA	DEP	DECA	DEP	DECA	DEP	DECA	DEP	DECA
24,03	1	5,57	1	12,31	1	10,93	1	17,27	1	22,85	1	0,49	2	1,10	1	2,32	1	2,75	1	37,66	1	-13,95	2	0,97	10

GENEPLUS		TMD		PD		PS		PES		GPD		RD		AOL		DIPP		MAR		STAY		IPP		PN	
IOG	TOP	DEP	TOP	DEP	TOP	DEP	TOP	DEP	TOP	DEP	TOP	DEP	TOP	DEP	TOP	DEP	TOP	DEP	TOP	DEP	TOP	DEP	TOP	DEP	TOP
35,69	0,5	12,31	0,1	10,93	1	22,85	0,5	1,10	5	11,92	0,5	0,45	22	2,32	5	2,75	0,5	1,55	4	37,66	4	-13,95	14	0,97	99

AVAL

PESO	PE	AOL	ACAB	MAR
SUPERIOR	***	***	SUPERIOR	SUPERIOR

PRÓCRIAR

IDADE PUBER.	CLASS
-	-

INDIVIDUAL

LOTE

11



Guadalupe Agropecuária

# A2059 FIV GUADALUPE

RG: **FGP A 2059** • Nasc.: **22/07/2021** • (24 MESES) • MACHO

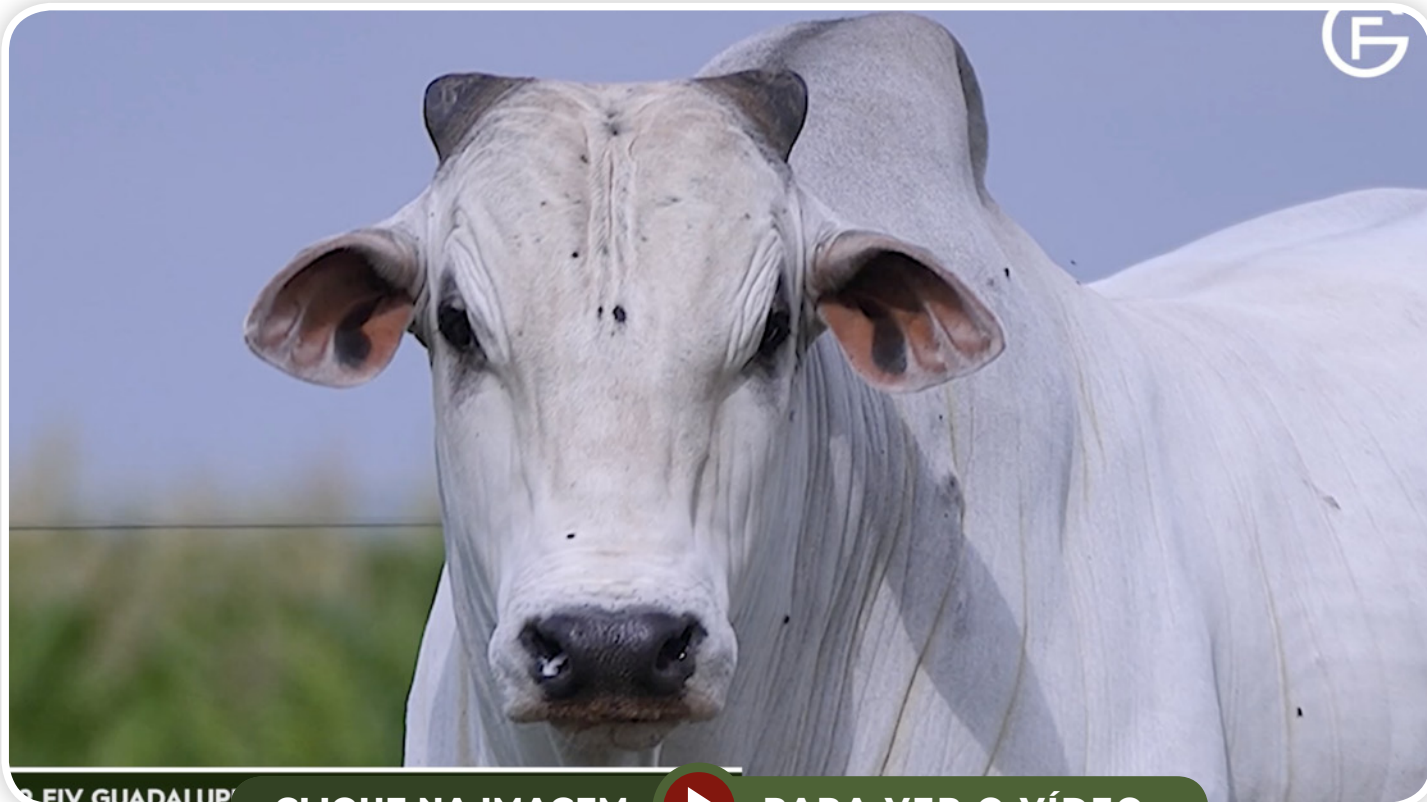

CLIQUE NA IMAGEM



PARA VER O VÍDEO

REM AGORTAN

**REM ESPIÃO 007**

REM CONSTELAÇÃO

**EL ZORRERO SINO**

TORNADO MAT.

**BHARBY MAT.**

SAIHA MAT.

7308/04 PO PERDIZES

**TRUCK DA ALO BRASIL**

2014 DA ALO BRASIL

**A292 FIV GUADALUPE**

REM ARMADOR

**4830 DA EAO**

QUISSA DA EAO

**Peso: 799 Kg • CE: 40 cm**

ANCP		MP120		DP210		DP365		DP450		DPE365		DPE450		DAOL		DACAB		DIPP		DSTAY		D3P		DPN	
MGT <sub>e</sub>	TOP	DEP	TOP	DEP	TOP	DEP	TOP	DEP	TOP	DEP	TOP	DEP	TOP	DEP	TOP	DEP	TOP	DEP	TOP	DEP	TOP	DEP	TOP	DEP	TOP
<b>28,74</b>	<b>0,5</b>	3,91	<b>4</b>	14,53	<b>3</b>	27,99	<b>2</b>	27,53	<b>2</b>	1,39	<b>4</b>	1,70	<b>3</b>	4,17	<b>1</b>	0,52	<b>10</b>	-1,53	<b>1</b>	89,91	<b>4</b>	90,95	<b>2</b>	0,68	<b>61</b>

PMGZ		PM-EM <sub>g</sub>		TMD		PD-ED <sub>g</sub>		PA-ED <sub>g</sub>		PS-ED		PE-365		PE-450		AOL		ACAB		STAY		IPP		PN-ED	
iABCZ	DECA	DEP	DECA	DEP	DECA	DEP	DECA	DEP	DECA	DEP	DECA	DEP	DECA	DEP	DECA	DEP	DECA	DEP	DECA	DEP	DECA	DEP	DECA	DEP	DECA
<b>30,43</b>	<b>1</b>	3,45	<b>1</b>	10,89	<b>1</b>	12,86	<b>1</b>	19,66	<b>1</b>	23,85	<b>1</b>	0,88	<b>1</b>	1,84	<b>1</b>	5,33	<b>1</b>	3,18	<b>1</b>	43,12	<b>1</b>	-29,82	<b>1</b>	0,47	<b>9</b>

GENEPLUS		TMD		PD		PS		PES		GPD		RD		AOL		DIPP		MAR		STAY		IPP		PN	
IOG	TOP	DEP	TOP	DEP	TOP	DEP	TOP	DEP	TOP	DEP	TOP	DEP	TOP	DEP	TOP	DEP	TOP	DEP	TOP	DEP	TOP	DEP	TOP	DEP	TOP
<b>44,96</b>	<b>0,1</b>	10,89	<b>0,5</b>	12,86	<b>0,1</b>	23,85	<b>0,5</b>	1,84	<b>0,5</b>	10,99	<b>1</b>	-0,19	<b>52</b>	5,33	<b>0,1</b>	3,18	<b>0,1</b>	1,78	<b>2</b>	43,12	<b>0,1</b>	-29,82	<b>0,5</b>	0,47	<b>86</b>

AVAL

PESO	PE	AOL	ACAB	MAR
SUPERIOR	SUPERIOR	ELITE	SUPERIOR	***

PRÓCRIAR

IDADE PUBER.	CLASS
-	-

INDIVIDUAL

LOTE

12



Guadalupe Agropecuária

# A2170 GUADALUPE

RG: **FGP A 2170** • Nasc.: **05/08/2021** • (23 MESES) • MACHO

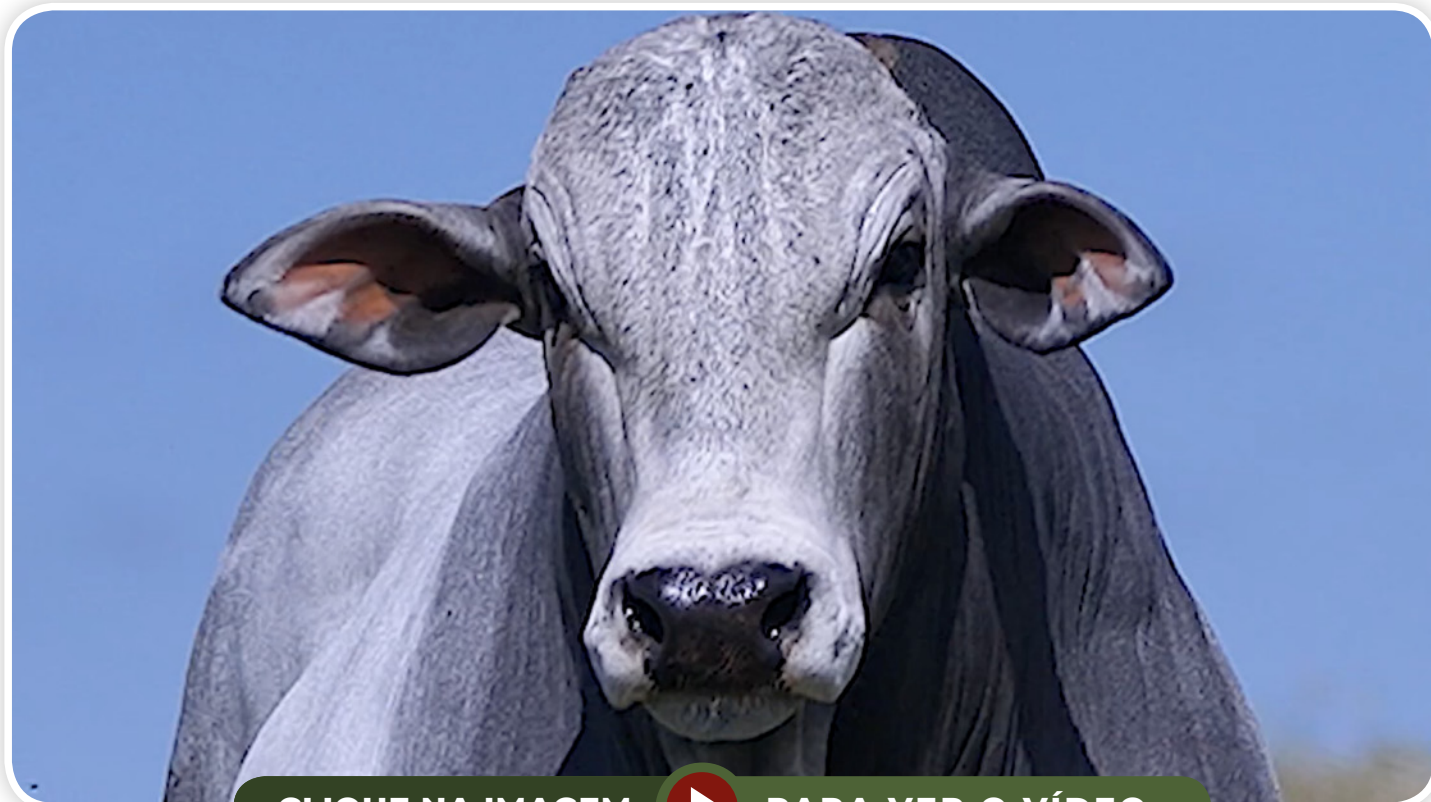

CLIQUE NA IMAGEM



PARA VER O VÍDEO

REM TORIXORÉU  
**REM ARMADOR**

REM RONDA

**BELO J.MACHADO**

REM UPONIC  
**XAMONIX J.MACHADO**

PESITA J.MACHADO

B8951 DA MN  
**JAMANTA DA MN**

B9370 DA MN

**1631 PO GUADALUPE**

BITELO DA SS  
**ROSA DOS VENTOS TE GUADALUPE**

GALÁXIA TE PONTAL

**Peso: 723 Kg • CE: 41 cm**

ANCP		MP120		DP210		DP365		DP450		DPE365		DPE450		DAOL		DACAB		DIPP		DSTAY		D3P		DPN	
MGT <sub>e</sub>	TOP	DEP	TOP	DEP	TOP	DEP	TOP	DEP	TOP	DEP	TOP	DEP	TOP	DEP	TOP	DEP	TOP	DEP	TOP	DEP	TOP	DEP	TOP	DEP	TOP
<b>20,07</b>	<b>8</b>	1,88	<b>24</b>	6,06	<b>28</b>	18,19	<b>11</b>	20,82	<b>8</b>	1,57	<b>2</b>	1,73	<b>3</b>	1,52	<b>11</b>	0,67	<b>6</b>	-1,03	<b>12</b>	84,74	<b>11</b>	84,17	<b>18</b>	-1,50	<b>0,5</b>

PMGZ		PM-EMg		TMD		PD-EDg		PA-EDg		PS-ED		PE-365		PE-450		AOL		ACAB		STAY		IPP		PN-ED	
iABCZ	DECA	DEP	DECA	DEP	DECA	DEP	DECA	DEP	DECA	DEP	DECA	DEP	DECA	DEP	DECA	DEP	DECA	DEP	DECA	DEP	DECA	DEP	DECA	DEP	DECA
<b>23,00</b>	<b>1</b>	1,91	<b>2</b>	8,64	<b>1</b>	9,69	<b>1</b>	16,09	<b>1</b>	21,85	<b>1</b>	1,10	<b>1</b>	0,57	<b>2</b>	3,01	<b>1</b>	-0,55	<b>8</b>	36,93	<b>1</b>	-24,53	<b>1</b>	0,25	<b>7</b>

GENEPLUS		TMD		PD		PS		PES		GPD		RD		AOL		DIPP		MAR		STAY		IPP		PN	
IOG	TOP	DEP	TOP	DEP	TOP	DEP	TOP	DEP	TOP	DEP	TOP	DEP	TOP	DEP	TOP	DEP	TOP	DEP	TOP	DEP	TOP	DEP	TOP	DEP	TOP
<b>29,30</b>	<b>1</b>	8,64	<b>1</b>	9,69	<b>2</b>	21,85	<b>0,5</b>	0,57	<b>23</b>	12,16	<b>0,5</b>	-0,26	<b>55</b>	3,01	<b>1</b>	-0,55	<b>70</b>	-0,34	<b>64</b>	36,93	<b>6</b>	-24,53	<b>2</b>	0,25	<b>65</b>

AVAL

PESO	PE	AOL	ACAB	MAR
SUPERIOR	ELITE	SUPERIOR	ELITE	ELITE

PRÓCRIAR

IDADE PUBER.	CLASS
14,97	PRECOCE

INDIVIDUAL

LOTE

13



Guadalupe Agropecuária

# A1943 FIV GUADALUPE

RG: **FGP A 1943** • Nasc.: **08/06/2021** • (25 MESES) • MACHO



CLIQUE NA IMAGEM



PARA VER O VÍDEO

REM ARMADOR

**VERNON MAT.**

PARMA MAT.

**CARANDAH MAT.**

SAIGON MAT.

**ANDREZA MAT.**

TRILHA MAT.

GABINETE IZ

**BACKUP**

AMAGDALA

**533 LA GUADALUPE**

QUARK COL.

**211 GUADIANA**

FSF 924 01 GUADALUPE

**Peso: 888 Kg • CE: 41 cm**

ANCP		MP120		DP210		DP365		DP450		DPE365		DPE450		DAOL		DACAB		DIPP		DSTAY		D3P		DPN	
MGT <sub>e</sub>	TOP	DEP	TOP	DEP	TOP	DEP	TOP	DEP	TOP	DEP	TOP	DEP	TOP	DEP	TOP	DEP	TOP	DEP	TOP	DEP	TOP	DEP	TOP	DEP	TOP
22,82	4	-0,43	84	15,21	2	24,50	4	23,50	5	0,19	44	0,23	43	2,99	3	0,47	12	-1,12	9	81,69	16	86,19	12	0,70	62

PMGZ		PM-EMg		TMD		PD-EDg		PA-EDg		PS-ED		PE-365		PE-450		AOL		ACAB		STAY		IPP		PN-ED	
iABCZ	DECA	DEP	DECA	DEP	DECA	DEP	DECA	DEP	DECA	DEP	DECA	DEP	DECA	DEP	DECA	DEP	DECA	DEP	DECA	DEP	DECA	DEP	DECA	DEP	DECA
25,80	1	0,09	6	8,18	1	14,99	1	19,64	1	24,64	1	0,18	4	0,14	5	4,43	1	1,04	2	40,53	1	-23,09	1	0,07	5

GENEPLUS		TMD		PD		PS		PES		GPD		RD		AOL		DIPP		MAR		STAY		IPP		PN	
IOG	TOP	DEP	TOP	DEP	TOP	DEP	TOP	DEP	TOP	DEP	TOP	DEP	TOP	DEP	TOP	DEP	TOP	DEP	TOP	DEP	TOP	DEP	TOP	DEP	TOP
33,55	0,5	8,18	2	14,99	0,1	24,64	0,5	0,14	51	9,65	3	0,21	32	4,43	0,1	1,04	14	1,30	6	40,53	1	-23,09	3	0,07	42

AVAL

PESO	PE	AOL	ACAB	MAR
SUPERIOR	***	SUPERIOR	ELITE	***

PRÓCRIAR

IDADE PUBER.	CLASS
-	-

INDIVIDUAL

LOTE

14



Guadalupe Agropecuária

# A1939 FIV GUADALUPE

RG: **FGP A 1939** • Nasc.: **05/06/2021** • (25 MESES) • MACHO

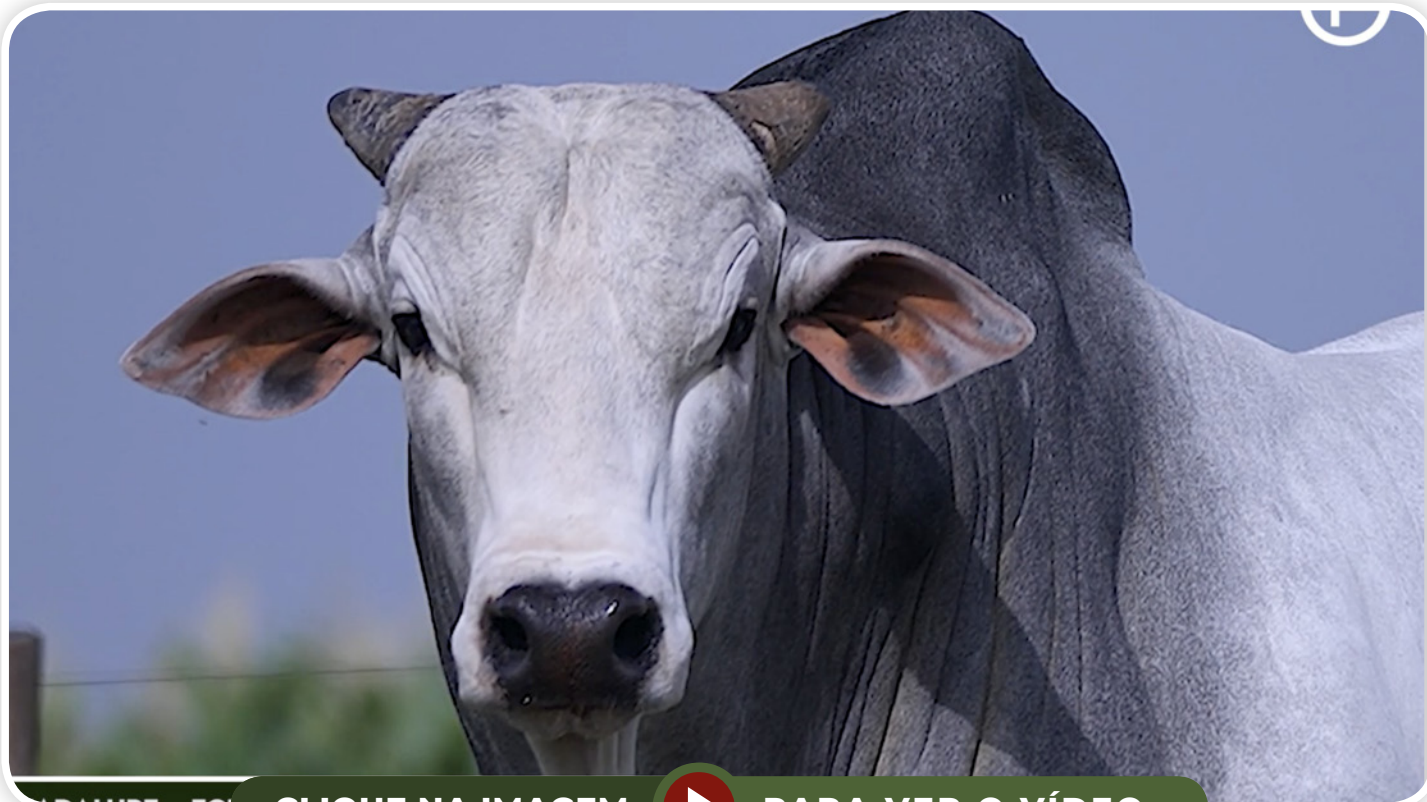

CLIQUE NA IMAGEM



PARA VER O VÍDEO

REM ARMADOR  
**ZAPP BEABISA**  
RIENA DA BEABISA

GABINETE IZ  
**BACKUP**  
AMAGDALA

**DAMASCO MAT.**

**533 LA GUADALUPE**

SHERLOCK MAT.  
**AMBOA MAT.**  
RAFAH MAT.

QUARK COL.  
**211 GUADIANA**  
FSF 924 01 GUADALUPE

**Peso: 869 Kg • CE: 40 cm**

ANCP		MP120		DP210		DP365		DP450		DPE365		DPE450		DAOL		DACAB		DIPP		DSTAY		D3P		DPN	
MGT <sub>e</sub>	TOP	DEP	TOP	DEP	TOP	DEP	TOP	DEP	TOP	DEP	TOP	DEP	TOP	DEP	TOP	DEP	TOP	DEP	TOP	DEP	TOP	DEP	TOP	DEP	TOP
<b>24,11</b>	<b>3</b>	5,24	<b>1</b>	8,36	<b>16</b>	20,28	<b>8</b>	19,91	<b>9</b>	1,22	<b>5</b>	1,43	<b>6</b>	2,77	<b>4</b>	0,39	<b>16</b>	-1,32	<b>4</b>	91,24	<b>3</b>	88,14	<b>7</b>	1,44	<b>89</b>

PMGZ		PM-EMg		TMD		PD-EDg		PA-EDg		PS-ED		PE-365		PE-450		AOL		ACAB		STAY		IPP		PN-ED	
iABCZ	DECA	DEP	DECA	DEP	DECA	DEP	DECA	DEP	DECA	DEP	DECA	DEP	DECA	DEP	DECA	DEP	DECA	DEP	DECA	DEP	DECA	DEP	DECA	DEP	DECA
<b>29,21</b>	<b>1</b>	4,24	<b>1</b>	11,42	<b>1</b>	11,66	<b>1</b>	18,10	<b>1</b>	24,09	<b>1</b>	1,41	<b>1</b>	1,75	<b>1</b>	3,77	<b>1</b>	1,30	<b>1</b>	39,23	<b>1</b>	-33,56	<b>1</b>	0,76	<b>10</b>

GENEPLUS		TMD		PD		PS		PES		GPD		RD		AOL		DIPP		MAR		STAY		IPP		PN	
IOG	TOP	DEP	TOP	DEP	TOP	DEP	TOP	DEP	TOP	DEP	TOP	DEP	TOP	DEP	TOP	DEP	TOP	DEP	TOP	DEP	TOP	DEP	TOP	DEP	TOP
<b>39,87</b>	<b>0,1</b>	11,42	<b>0,1</b>	11,66	<b>0,5</b>	24,09	<b>0,5</b>	1,75	<b>0,5</b>	12,43	<b>0,5</b>	1,43	<b>3</b>	3,77	<b>0,5</b>	1,30	<b>9</b>	1,97	<b>1</b>	39,23	<b>2</b>	-33,56	<b>0,5</b>	0,76	<b>98</b>

AVAL				
PESO	PE	AOL	ACAB	MAR
***	***	***	***	ELITE

PRÓCRIAR	
IDADE PUBER.	CLASS
13,67	SUPERPRECOCE

INDIVIDUAL

LOTE

15



Guadalupe Agropecuária

# A2021 FIV GUADALUPE

RG: **FGP A 2021** • Nasc.: **20/07/2021** • (24 MESES) • MACHO



CLIQUE NA IMAGEM



PARA VER O VÍDEO

REM TORIXORÉU

**REM ARMADOR**

REM RONDA

**BELO J.MACHADO**

REM UPONIC

**XAMONIX J.MACHADO**

PESITA J.MACHADO

BACKUP

**MÉRITO FIV VYDA**

GRAPA TE DE NAVIRAÍ

**3511 TE PO GUADALUPE**

FUNCIONÁRIO DE NAVIRAÍ

**SARA JONES FIV KA**

MAIS DA GENEBRA

**Peso: 859 Kg • CE: 43 cm**

ANCP		MP120		DP210		DP365		DP450		DPE365		DPE450		DAOL		DACAB		DIPP		DSTAY		D3P		DPN	
MGT <sub>e</sub>	TOP	DEP	TOP	DEP	TOP	DEP	TOP	DEP	TOP	DEP	TOP	DEP	TOP	DEP	TOP	DEP	TOP	DEP	TOP	DEP	TOP	DEP	TOP	DEP	TOP
<b>29,33</b>	<b>0,5</b>	3,19	<b>7</b>	17,69	<b>1</b>	34,57	<b>0,5</b>	34,20	<b>0,5</b>	1,92	<b>1</b>	2,04	<b>2</b>	3,24	<b>2</b>	0,61	<b>8</b>	-0,70	<b>32</b>	91,73	<b>2</b>	79,56	<b>35</b>	-0,03	<b>22</b>

PMGZ		PM-EM <sub>g</sub>		TMD		PD-ED <sub>g</sub>		PA-ED <sub>g</sub>		PS-ED		PE-365		PE-450		AOL		ACAB		STAY		IPP		PN-ED	
iABCZ	DECA	DEP	DECA	DEP	DECA	DEP	DECA	DEP	DECA	DEP	DECA	DEP	DECA	DEP	DECA	DEP	DECA	DEP	DECA	DEP	DECA	DEP	DECA	DEP	DECA
<b>28,67</b>	<b>1</b>	4,54	<b>1</b>	13,88	<b>1</b>	16,32	<b>1</b>	23,98	<b>1</b>	31,67	<b>1</b>	1,19	<b>1</b>	2,54	<b>1</b>	4,10	<b>1</b>	1,66	<b>1</b>	35,28	<b>1</b>	-15,39	<b>1</b>	0,24	<b>7</b>

GENEPLUS		TMD		PD		PS		PES		GPD		RD		AOL		DIPP		MAR		STAY		IPP		PN	
IOG	TOP	DEP	TOP	DEP	TOP	DEP	TOP	DEP	TOP	DEP	TOP	DEP	TOP	DEP	TOP	DEP	TOP	DEP	TOP	DEP	TOP	DEP	TOP	DEP	TOP
<b>45,49</b>	<b>0,1</b>	13,88	<b>0,1</b>	16,32	<b>0,1</b>	31,67	<b>0,1</b>	2,54	<b>0,1</b>	15,35	<b>0,1</b>	-0,97	<b>84</b>	4,10	<b>0,1</b>	1,66	<b>5</b>	4,19	<b>0,1</b>	35,28	<b>12</b>	-15,39	<b>11</b>	0,24	<b>63</b>

AVAL				
PESO	PE	AOL	ACAB	MAR
SUPERIOR	SUPERIOR	SUPERIOR	***	***

PRÓCRIAR	
IDADE PUBER.	CLASS
12,17	SUPERPRECOCE

INDIVIDUAL

LOTE

16



GENÔMICA



Guadalupe Agropecuária

# A1938 FIV GUADALUPE

RG: **FGP A 1938** • Nasc.: **05/06/2021** • (25 MESES) • MACHO

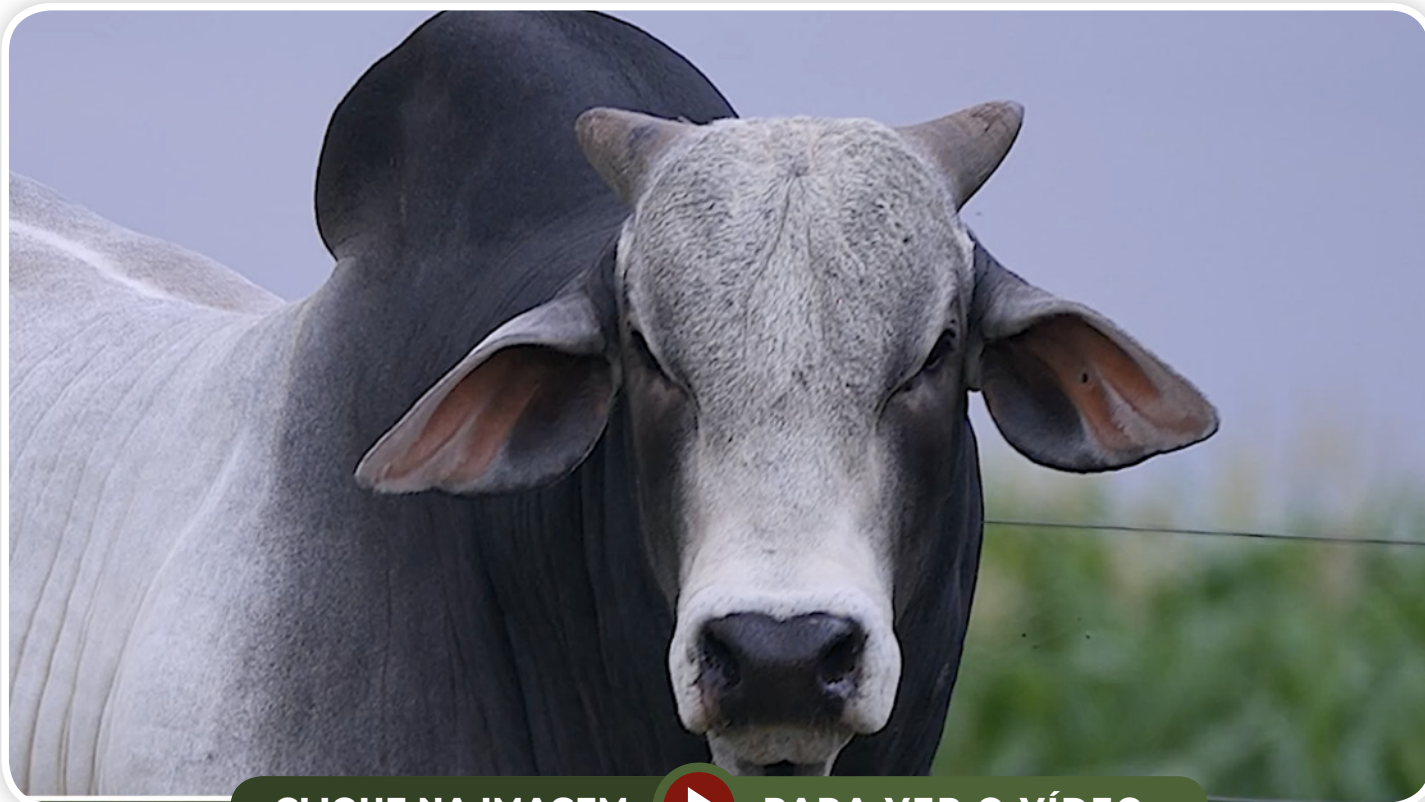

CLIQUE NA IMAGEM



PARA VER O VÍDEO

REM TORIXORÉU

REM ARMADOR

REM RONDA

**BELO J.MACHADO**

REM UPONIC

**XAMONIX J.MACHADO**

PESITA J.MACHADO

GABINETE IZ

BACKUP

AMAGDALA

**393 LA GUADIANA**

\*\*\*

**138 GUADIANA**

AJ 2214 96 GUADALUPE

**Peso: 857 Kg • CE: 42 cm**

ANCP		MP120		DP210		DP365		DP450		DPE365		DPE450		DAOL		DACAB		DIPP		DSTAY		D3P		DPN	
MGT <sub>e</sub>	TOP	DEP	TOP	DEP	TOP	DEP	TOP	DEP	TOP	DEP	TOP	DEP	TOP	DEP	TOP	DEP	TOP	DEP	TOP	DEP	TOP	DEP	TOP	DEP	TOP
24,99	2	3,26	6	12,06	6	26,18	3	27,86	2	1,76	1	1,79	3	3,36	2	0,62	7	-1,09	10	94,89	0,5	69,03	71	0,97	75

PMGZ		PM-EMg		TMD		PD-EDg		PA-EDg		PS-ED		PE-365		PE-450		AOL		ACAB		STAY		IPP		PN-ED	
iABCZ	DECA	DEP	DECA	DEP	DECA	DEP	DECA	DEP	DECA	DEP	DECA	DEP	DECA	DEP	DECA	DEP	DECA	DEP	DECA	DEP	DECA	DEP	DECA	DEP	DECA
26,55	1	2,51	1	9,26	1	12,41	1	20,47	1	28,71	1	1,62	1	2,53	1	4,92	1	1,64	1	40,51	1	-5,86	4	0,34	8

GENEPLUS		TMD		PD		PS		PES		GPD		RD		AOL		DIPP		MAR		STAY		IPP		PN	
IOG	TOP	DEP	TOP	DEP	TOP	DEP	TOP	DEP	TOP	DEP	TOP	DEP	TOP	DEP	TOP	DEP	TOP	DEP	TOP	DEP	TOP	DEP	TOP	DEP	TOP
45,31	0,1	9,26	1	12,41	0,5	28,71	0,1	2,53	0,1	16,30	0,1	0,60	17	4,92	0,1	1,64	5	0,47	27	40,51	1	-5,86	38	0,34	75

AVAL

PESO	PE	AOL	ACAB	MAR
SUPERIOR	SUPERIOR	SUPERIOR	SUPERIOR	SUPERIOR

PRÓCRIAR

IDADE PUBER.	CLASS
14,67	PRECOCE



LOTE

17

INDIVIDUAL



Guadalupe Agropecuária

# A2183 GUADALUPE

RG: **FGP A 2183** • Nasc.: **07/08/2021** • (23 MESES) • MACHO



CLIQUE NA IMAGEM



PARA VER O VÍDEO

REM TORIXORÉU

**REM ARMADOR**

REM RONDA

**BELO J.MACHADO**

REM UPONIC

**XAMONIX J.MACHADO**

PESITA J.MACHADO

GABINETE IZ

**BACKUP**

AMAGDALA

**7154 DA EAO**

REM USP

**9322 DA EAO**

PERPLEXA DA EAO

**Peso: 819 Kg • CE: 39 cm**

ANCP		MP120		DP210		DP365		DP450		DPE365		DPE450		DAOL		DACAB		DIPP		DSTAY		D3P		DPN	
MGT <sub>e</sub>	TOP	DEP	TOP	DEP	TOP	DEP	TOP	DEP	TOP	DEP	TOP	DEP	TOP	DEP	TOP	DEP	TOP	DEP	TOP	DEP	TOP	DEP	TOP	DEP	TOP
<b>25,56</b>	<b>2</b>	0,48	<b>59</b>	14,26	<b>3</b>	30,18	<b>1</b>	32,54	<b>1</b>	0,78	<b>15</b>	1,04	<b>12</b>	3,14	<b>3</b>	0,41	<b>15</b>	-0,76	<b>27</b>	92,95	<b>1</b>	78,30	<b>40</b>	2,85	<b>100</b>

PMGZ		PM-EMg		TMD		PD-EDg		PA-EDg		PS-ED		PE-365		PE-450		AOL		ACAB		STAY		IPP		PN-ED	
iABCZ	DECA	DEP	DECA	DEP	DECA	DEP	DECA	DEP	DECA	DEP	DECA	DEP	DECA	DEP	DECA	DEP	DECA	DEP	DECA	DEP	DECA	DEP	DECA	DEP	DECA
<b>13,24</b>	<b>1</b>	1,79	<b>2</b>	6,09	<b>1</b>	7,45	<b>1</b>	9,27	<b>1</b>	12,66	<b>1</b>	0,32	<b>3</b>	0,33	<b>4</b>	1,78	<b>1</b>	0,46	<b>3</b>	33,56	<b>2</b>	-11,30	<b>2</b>	1,13	<b>10</b>

GENEPLUS		TMD		PD		PS		PES		GPD		RD		AOL		DIPP		MAR		STAY		IPP		PN	
IOG	TOP	DEP	TOP	DEP	TOP	DEP	TOP	DEP	TOP	DEP	TOP	DEP	TOP	DEP	TOP	DEP	TOP	DEP	TOP	DEP	TOP	DEP	TOP	DEP	TOP
<b>17,36</b>	<b>11</b>	6,09	<b>7</b>	7,45	<b>6</b>	12,66	<b>10</b>	0,33	<b>38</b>	5,21	<b>19</b>	0,38	<b>25</b>	1,78	<b>10</b>	0,45	<b>32</b>	1,01	<b>11</b>	33,56	<b>23</b>	-11,30	<b>20</b>	1,13	<b>99</b>

AVAL				
PESO	PE	AOL	ACAB	MAR
ELITE	***	SUPERIOR	ELITE	SUPERIOR

PRÓCRIAR	
IDADE PUBER.	CLASS
15,43	PRECOCE

INDIVIDUAL

LOTE

18



Guadalupe Agropecuária

# A2090 FIV GUADALUPE

RG: **FGP A 2090** • Nasc.: **25/07/2021** • (23 MESES) • MACHO



CLIQUE NA IMAGEM



PARA VER O VÍDEO

REM RICKET  
**REM VOKOLO**  
REM TAKAKA

REM TORIXORÉU  
**REM ARMADOR**  
REM RONDA

**QUARUP BONSUCESSO**

**1720 LA GUADALUPE**

GANGES COL.  
**MAYA BONSUCESSO**  
HARMONIA BONSUCESSO

BACKUP  
**116 GUADIANA**  
FSF 551 00 GUADALUPE

**Peso: 803 Kg • CE: 45 cm**

ANCP		MP120		DP210		DP365		DP450		DPE365		DPE450		DAOL		DACAB		DIPP		DSTAY		D3P		DPN	
MGT <sub>e</sub>	TOP	DEP	TOP	DEP	TOP	DEP	TOP	DEP	TOP	DEP	TOP	DEP	TOP	DEP	TOP	DEP	TOP	DEP	TOP	DEP	TOP	DEP	TOP	DEP	TOP
<b>24,19</b>	<b>3</b>	6,09	<b>0,5</b>	10,68	<b>9</b>	21,08	<b>7</b>	21,19	<b>8</b>	1,44	<b>3</b>	1,42	<b>6</b>	2,88	<b>3</b>	0,19	<b>30</b>	-0,98	<b>14</b>	89,71	<b>4</b>	79,83	<b>34</b>	1,03	<b>77</b>

PMGZ		PM-EM <sub>g</sub>		TMD		PD-ED <sub>g</sub>		PA-ED <sub>g</sub>		PS-ED		PE-365		PE-450		AOL		ACAB		STAY		IPP		PN-ED	
iABCZ	DECA	DEP	DECA	DEP	DECA	DEP	DECA	DEP	DECA	DEP	DECA	DEP	DECA	DEP	DECA	DEP	DECA	DEP	DECA	DEP	DECA	DEP	DECA	DEP	DECA
<b>31,19</b>	<b>1</b>	7,55	<b>1</b>	13,26	<b>1</b>	9,55	<b>1</b>	16,33	<b>1</b>	20,72	<b>1</b>	1,60	<b>1</b>	1,74	<b>1</b>	3,04	<b>1</b>	0,62	<b>3</b>	44,74	<b>1</b>	-23,30	<b>1</b>	0,09	<b>5</b>

GENEPLUS		TMD		PD		PS		PES		GPD		RD		AOL		DIPP		MAR		STAY		IPP		PN	
IOG	TOP	DEP	TOP	DEP	TOP	DEP	TOP	DEP	TOP	DEP	TOP	DEP	TOP	DEP	TOP	DEP	TOP	DEP	TOP	DEP	TOP	DEP	TOP	DEP	TOP
<b>40,48</b>	<b>0,1</b>	13,26	<b>0,1</b>	9,55	<b>2</b>	20,72	<b>1</b>	1,74	<b>0,5</b>	11,18	<b>1</b>	2,68	<b>0,1</b>	3,04	<b>1</b>	0,62	<b>26</b>	1,46	<b>4</b>	44,74	<b>0,1</b>	-23,30	<b>3</b>	0,09	<b>44</b>

AVAL				
PESO	PE	AOL	ACAB	MAR
SUPERIOR	SUPERIOR	SUPERIOR	SUPERIOR	ELITE

PRÓCRIAR	
IDADE PUBER.	CLASS
16,37	PRECOCE

INDIVIDUAL

LOTE

19



Guadalupe Agropecuária

# A1875 FIV GUADALUPE

RG: **FGP A 1875** • Nasc.: **26/05/2021** • (25 MESES) • MACHO



CLIQUE NA IMAGEM



PARA VER O VÍDEO

REM ARMADOR

**ZAPP BEABISA**

RIENA DA BEABISA

**DAMASCO MAT.**

SHERLOCK MAT.

**AMBOA MAT.**

RAFAH MAT.

GABINETE IZ

**BACKUP**

AMAGDALA

**533 LA GUADALUPE**

QUARK COL.

**211 GUADIANA**

FSF 924 01 GUADALUPE

**Peso: 796 Kg • CE: 41 cm**

ANCP		MP120		DP210		DP365		DP450		DPE365		DPE450		DAOL		DACAB		DIPP		DSTAY		D3P		DPN	
MGT <sub>e</sub>	TOP	DEP	TOP	DEP	TOP	DEP	TOP	DEP	TOP	DEP	TOP	DEP	TOP	DEP	TOP	DEP	TOP	DEP	TOP	DEP	TOP	DEP	TOP	DEP	TOP
<b>26,90</b>	<b>1</b>	2,62	<b>12</b>	11,59	<b>7</b>	25,31	<b>3</b>	26,55	<b>3</b>	1,56	<b>2</b>	1,57	<b>4</b>	5,20	<b>0,5</b>	0,52	<b>10</b>	-0,82	<b>23</b>	88,75	<b>5</b>	86,35	<b>11</b>	1,21	<b>84</b>

PMGZ		PM-EMg		TMD		PD-EDg		PA-EDg		PS-ED		PE-365		PE-450		AOL		ACAB		STAY		IPP		PN-ED	
iABCZ	DECA	DEP	DECA	DEP	DECA	DEP	DECA	DEP	DECA	DEP	DECA	DEP	DECA	DEP	DECA	DEP	DECA	DEP	DECA	DEP	DECA	DEP	DECA	DEP	DECA
<b>20,93</b>	<b>1</b>	0,53	<b>4</b>	5,82	<b>1</b>	10,05	<b>1</b>	16,00	<b>1</b>	22,57	<b>1</b>	1,17	<b>1</b>	1,94	<b>1</b>	5,26	<b>1</b>	-0,21	<b>6</b>	37,95	<b>1</b>	-12,58	<b>2</b>	0,95	<b>10</b>

GENEPLUS		TMD		PD		PS		PES		GPD		RD		AOL		DIPP		MAR		STAY		IPP		PN	
IOG	TOP	DEP	TOP	DEP	TOP	DEP	TOP	DEP	TOP	DEP	TOP	DEP	TOP	DEP	TOP	DEP	TOP	DEP	TOP	DEP	TOP	DEP	TOP	DEP	TOP
<b>34,82</b>	<b>0,5</b>	5,82	<b>8</b>	10,05	<b>2</b>	22,57	<b>0,5</b>	1,94	<b>0,1</b>	12,52	<b>0,5</b>	-0,25	<b>54</b>	5,26	<b>0,1</b>	-0,20	<b>57</b>	2,35	<b>0,5</b>	37,95	<b>3</b>	-12,58	<b>17</b>	0,95	<b>99</b>

AVAL				
PESO	PE	AOL	ACAB	MAR
***	***	ELITE	SUPERIOR	ELITE

PRÓCRIAR	
IDADE PUBER.	CLASS
-	-

INDIVIDUAL

LOTE

20

Guadalupe Agropecuária

# A2129 FIV GUADALUPE

RG: **FGP A 2129** • Nasc.: **29/07/2021** • (23 MESES) • MACHO

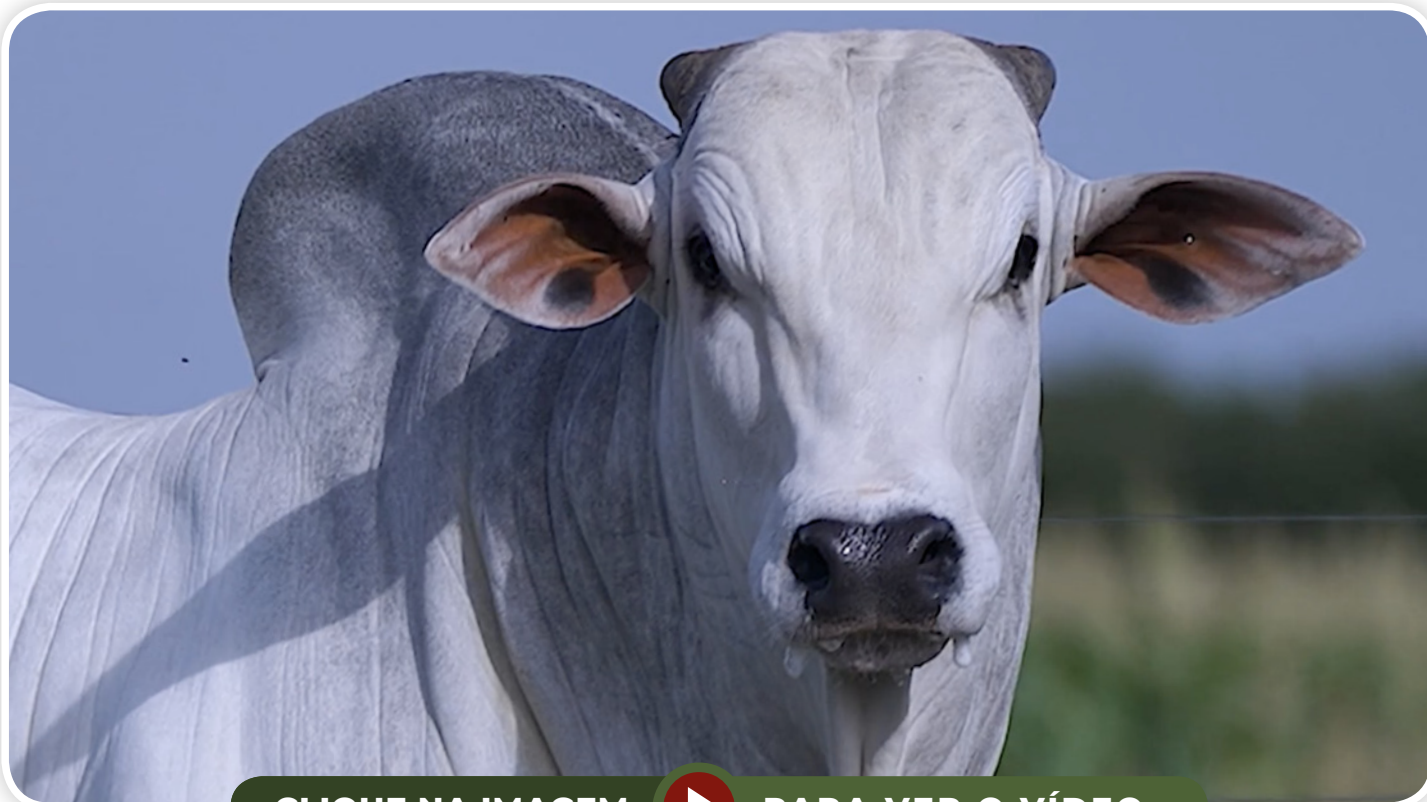

CLIQUE NA IMAGEM



PARA VER O VÍDEO

REM RICKET  
**REM VOKOLO**  
REM TAKAKA

REM TORIXORÉU  
**REM ARMADOR**  
REM RONDA

**QUARUP BONSUCESSO**

**1720 LA GUADALUPE**

GANGES COL.  
**MAYA BONSUCESSO**  
HARMONIA BONSUCESSO

BACKUP  
**116 GUADIANA**  
FSF 551 00 GUADALUPE

**Peso: 763 Kg • CE: 42 cm**

ANCP		MP120		DP210		DP365		DP450		DPE365		DPE450		DAOL		DACAB		DIPP		DSTAY		D3P		DPN	
MGT <sub>e</sub>	TOP	DEP	TOP	DEP	TOP	DEP	TOP	DEP	TOP	DEP	TOP	DEP	TOP	DEP	TOP	DEP	TOP	DEP	TOP	DEP	TOP	DEP	TOP	DEP	TOP
<b>22,01</b>	<b>5</b>	2,55	<b>13</b>	9,47	<b>12</b>	18,37	<b>11</b>	19,08	<b>11</b>	1,00	<b>9</b>	1,13	<b>11</b>	2,82	<b>3</b>	-0,15	<b>81</b>	-1,20	<b>6</b>	91,50	<b>2</b>	82,97	<b>22</b>	1,18	<b>83</b>

PMGZ		PM-EM <sub>g</sub>		TMD		PD-ED <sub>g</sub>		PA-ED <sub>g</sub>		PS-ED		PE-365		PE-450		AOL		ACAB		STAY		IPP		PN-ED	
iABCZ	DECA	DEP	DECA	DEP	DECA	DEP	DECA	DEP	DECA	DEP	DECA	DEP	DECA	DEP	DECA	DEP	DECA	DEP	DECA	DEP	DECA	DEP	DECA	DEP	DECA
<b>22,32</b>	<b>1</b>	4,68	<b>1</b>	9,12	<b>1</b>	6,98	<b>1</b>	13,83	<b>1</b>	17,93	<b>1</b>	1,05	<b>1</b>	1,27	<b>1</b>	2,77	<b>1</b>	-0,13	<b>6</b>	38,05	<b>1</b>	-22,69	<b>1</b>	0,06	<b>5</b>

GENEPLUS		TMD		PD		PS		PES		GPD		RD		AOL		DIPP		MAR		STAY		IPP		PN	
IOG	TOP	DEP	TOP	DEP	TOP	DEP	TOP	DEP	TOP	DEP	TOP	DEP	TOP	DEP	TOP	DEP	TOP	DEP	TOP	DEP	TOP	DEP	TOP	DEP	TOP
<b>30,05</b>	<b>1</b>	9,12	<b>1</b>	6,98	<b>8</b>	17,93	<b>2</b>	1,27	<b>3</b>	10,95	<b>1</b>	1,31	<b>4</b>	2,77	<b>2</b>	-0,13	<b>55</b>	1,02	<b>11</b>	38,05	<b>3</b>	-22,69	<b>3</b>	0,06	<b>40</b>

AVAL				
PESO	PE	AOL	ACAB	MAR
SUPERIOR	***	ELITE	***	ELITE

PRÓCRIAR	
IDADE PUBER.	CLASS
16,23	PRECOCE

INDIVIDUAL

LOTE

21



Guadalupe Agropecuária

# A2386 FIV GUADALUPE

RG: **FGP A 2386** • Nasc.: **08/09/2021** • (22 MESES) • MACHO

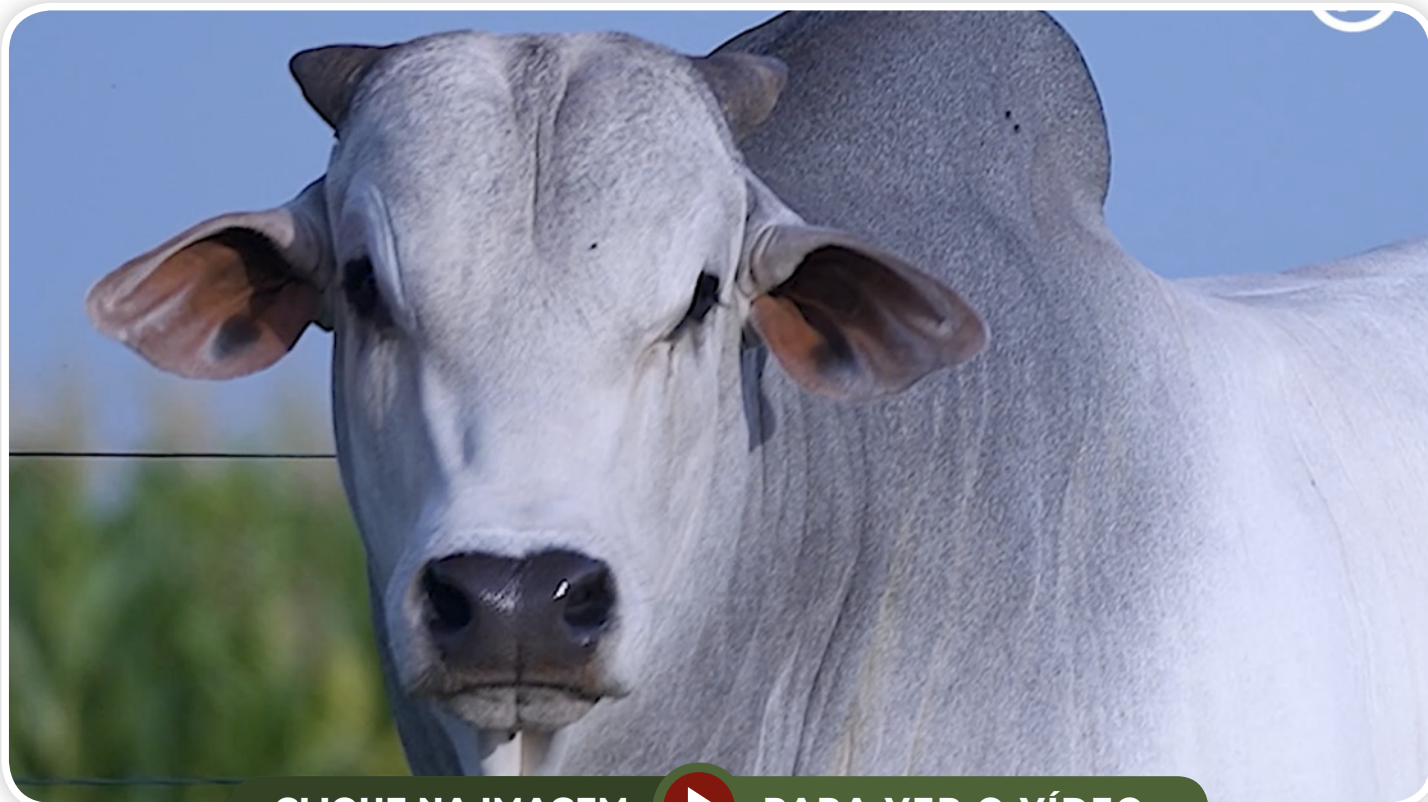

CLIQUE NA IMAGEM



PARA VER O VÍDEO

REM RICKET  
**REM VOKOLO**  
 REM TAKAKA

BACKUP  
**MÉRITO FIV VYDA**  
 GRAPA TE DE NAVIRAI

**QUARUP BONSUCESSO**

**3769 PO GUADALUPE**

GANGES COL.  
**MAYA BONSUCESSO**  
 HARMONIA BONSUCESSO

URAPURU DA AT  
**1034 PO GUADALUPE**  
 PAIXÃO TE GUADALUPE

**Peso: 761 Kg • CE: 40 cm**

ANCP		MP120		DP210		DP365		DP450		DPE365		DPE450		DAOL		DACAB		DIPP		DSTAY		D3P		DPN	
MGT <sub>e</sub>	TOP	DEP	TOP	DEP	TOP	DEP	TOP	DEP	TOP	DEP	TOP	DEP	TOP	DEP	TOP	DEP	TOP	DEP	TOP	DEP	TOP	DEP	TOP	DEP	TOP
<b>27,10</b>	<b>1</b>	4,03	<b>3</b>	13,37	<b>4</b>	27,47	<b>2</b>	27,03	<b>3</b>	1,62	<b>2</b>	1,75	<b>3</b>	4,20	<b>1</b>	-0,17	<b>83</b>	-1,39	<b>2</b>	87,70	<b>7</b>	88,33	<b>6</b>	0,55	<b>54</b>

PMGZ		PM-EM <sub>g</sub>		TMD		PD-ED <sub>g</sub>		PA-ED <sub>g</sub>		PS-ED		PE-365		PE-450		AOL		ACAB		STAY		IPP		PN-ED	
iABCZ	DECA	DEP	DECA	DEP	DECA	DEP	DECA	DEP	DECA	DEP	DECA	DEP	DECA	DEP	DECA	DEP	DECA	DEP	DECA	DEP	DECA	DEP	DECA	DEP	DECA
<b>25,80</b>	<b>1</b>	6,14	<b>1</b>	11,10	<b>1</b>	7,73	<b>1</b>	17,59	<b>1</b>	24,43	<b>1</b>	1,34	<b>1</b>	2,10	<b>1</b>	4,74	<b>1</b>	0,88	<b>2</b>	36,53	<b>1</b>	-27,05	<b>1</b>	-0,01	<b>4</b>

GENEPLUS		TMD		PD		PS		PES		GPD		RD		AOL		DIPP		MAR		STAY		IPP		PN	
IOG	TOP	DEP	TOP	DEP	TOP	DEP	TOP	DEP	TOP	DEP	TOP	DEP	TOP	DEP	TOP	DEP	TOP	DEP	TOP	DEP	TOP	DEP	TOP	DEP	TOP
<b>40,87</b>	<b>0,1</b>	11,10	<b>0,1</b>	7,73	<b>5</b>	24,43	<b>0,5</b>	2,10	<b>0,1</b>	16,70	<b>0,1</b>	1,47	<b>3</b>	4,74	<b>0,1</b>	0,88	<b>18</b>	2,32	<b>0,5</b>	36,53	<b>7</b>	-27,05	<b>1</b>	-0,01	<b>32</b>

AVAL				
PESO	PE	AOL	ACAB	MAR
***	SUPERIOR	SUPERIOR	***	SUPERIOR

PRÓCRIAR	
IDADE PUBER.	CLASS
14,87	PRECOCE

INDIVIDUAL

LOTE

22



Guadalupe Agropecuária

# A2860 FIV GUADALUPE

RG: **FGP A 2860** • Nasc.: **11/11/2021** • (20 MESES) • MACHO



CLIQUE NA IMAGEM



PARA VER O VÍDEO

REM ARMADOR  
**REM EMBAIXADOR**  
 REM BATITA  
**REM HÓRUS**  
**GENÉTICA ADITIVA**

REM SAGRES  
**REM EMBOSKADA**  
 REM TEÁTRICA

GABINETE IZ  
**BACKUP**  
 AMAGDALA  
**533 LA GUADALUPE**

QUARK COL.  
**211 GUADIANA**  
 FSF 924 01 GUADALUPE

**Peso: 752 Kg • CE: 42 cm**

ANCP		MP120		DP210		DP365		DP450		DPE365		DPE450		DAOL		DACAB		DIPP		DSTAY		D3P		DPN	
MGT <sub>e</sub>	TOP	DEP	TOP	DEP	TOP	DEP	TOP	DEP	TOP	DEP	TOP	DEP	TOP	DEP	TOP	DEP	TOP	DEP	TOP	DEP	TOP	DEP	TOP	DEP	TOP
<b>23,84</b>	<b>3</b>	7,15	<b>0,1</b>	11,95	<b>6</b>	26,32	<b>3</b>	23,97	<b>5</b>	1,20	<b>6</b>	0,96	<b>14</b>	1,26	<b>13</b>	0,70	<b>5</b>	-1,25	<b>5</b>	81,43	<b>16</b>	82,52	<b>24</b>	1,38	<b>88</b>

PMGZ		PM-EM <sub>g</sub>		TMD		PD-ED <sub>g</sub>		PA-ED <sub>g</sub>		PS-ED		PE-365		PE-450		AOL		ACAB		STAY		IPP		PN-ED	
iABCZ	DECA	DEP	DECA	DEP	DECA	DEP	DECA	DEP	DECA	DEP	DECA	DEP	DECA	DEP	DECA	DEP	DECA	DEP	DECA	DEP	DECA	DEP	DECA	DEP	DECA
<b>26,01</b>	<b>1</b>	5,75	<b>1</b>	11,81	<b>1</b>	9,43	<b>1</b>	18,16	<b>1</b>	23,18	<b>1</b>	0,94	<b>1</b>	1,69	<b>1</b>	2,18	<b>1</b>	2,50	<b>1</b>	39,19	<b>1</b>	-18,77	<b>1</b>	0,25	<b>7</b>

GENEPLUS		TMD		PD		PS		PES		GPD		RD		AOL		DIPP		MAR		STAY		IPP		PN	
IOG	TOP	DEP	TOP	DEP	TOP	DEP	TOP	DEP	TOP	DEP	TOP	DEP	TOP	DEP	TOP	DEP	TOP	DEP	TOP	DEP	TOP	DEP	TOP	DEP	TOP
<b>38,58</b>	<b>0,1</b>	11,81	<b>0,1</b>	9,43	<b>2</b>	23,18	<b>0,5</b>	1,69	<b>0,5</b>	13,75	<b>0,5</b>	1,11	<b>6</b>	2,18	<b>6</b>	2,50	<b>1</b>	0,49	<b>27</b>	39,19	<b>2</b>	-18,77	<b>6</b>	0,25	<b>65</b>

AVAL				
PESO	PE	AOL	ACAB	MAR
ELITE	SUPERIOR	SUPERIOR	ELITE	SUPERIOR

PRÓCRIAR	
IDADE PUBER.	CLASS
14,73	PRECOCE

INDIVIDUAL

LOTE

23



Guadalupe Agropecuária

# A2447 FIV GUADALUPE

RG: **FGP A 2447** • Nasc.: **14/09/2021** • (22 MESES) • MACHO

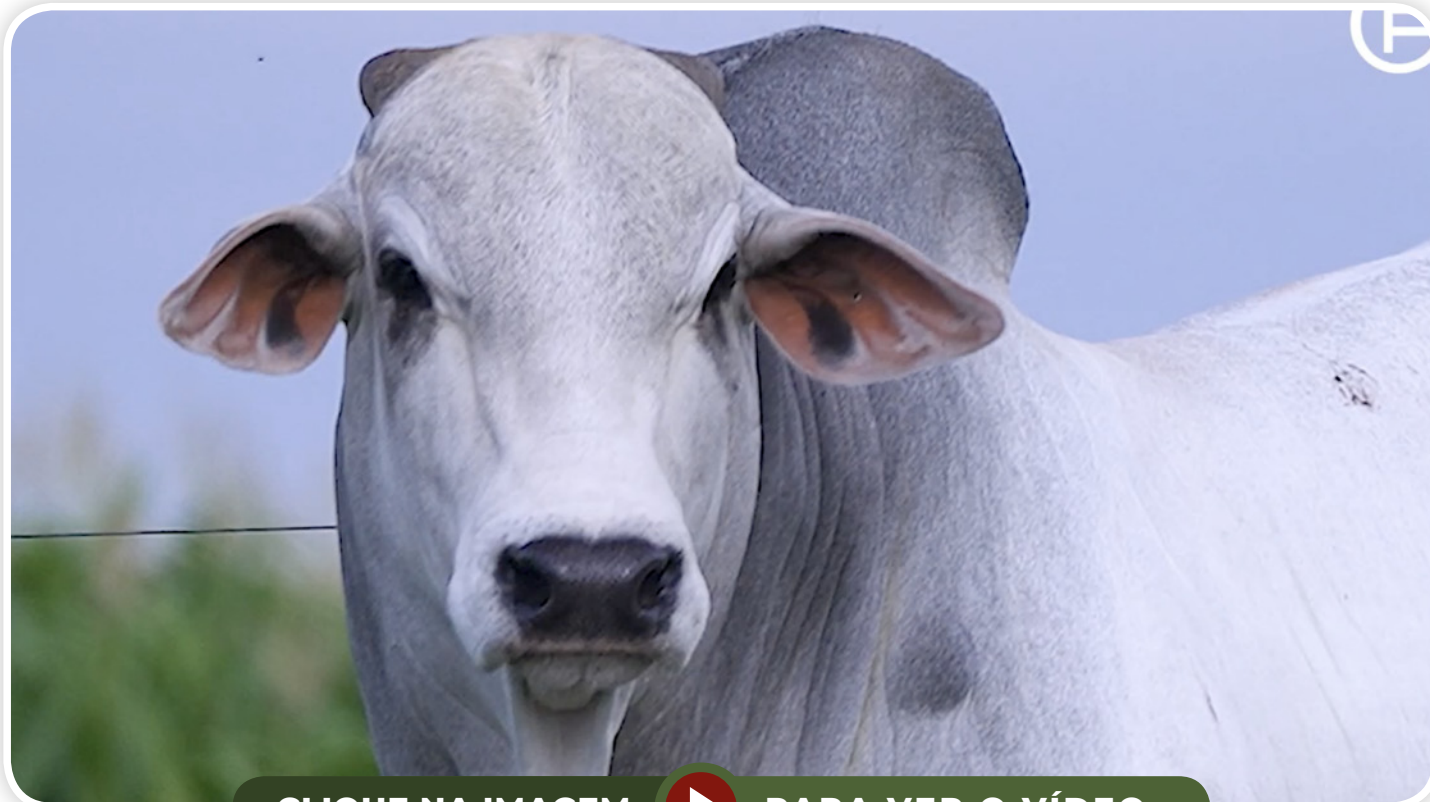

CLIQUE NA IMAGEM



PARA VER O VÍDEO

REM TORIXORÉU

**REM ARMADOR**

REM RONDA

**BELO J.MACHADO**

REM UPONIC

**XAMONIX J.MACHADO**

PESITA J.MACHADO

REM RICKET

**REM DANUT**

REM PÁPRICA

**9574 FIV GUADALUPE**

REM USP

**2966 TE PO GUADALUPE**

55 LA GUADIANA

**Peso: 727 Kg • CE: 44 cm**

ANCP		MP120		DP210		DP365		DP450		DPE365		DPE450		DAOL		DACAB		DIPP		DSTAY		D3P		DPN	
MGT <sub>e</sub>	TOP	DEP	TOP	DEP	TOP	DEP	TOP	DEP	TOP	DEP	TOP	DEP	TOP	DEP	TOP	DEP	TOP	DEP	TOP	DEP	TOP	DEP	TOP	DEP	TOP
<b>31,01</b>	<b>0,1</b>	3,40	<b>6</b>	18,65	<b>0,5</b>	33,60	<b>0,5</b>	37,72	<b>0,5</b>	1,25	<b>5</b>	1,58	<b>4</b>	3,70	<b>2</b>	-0,05	<b>68</b>	-1,19	<b>6</b>	94,36	<b>0,5</b>	85,90	<b>13</b>	0,14	<b>32</b>

PMGZ		PM-EMg		TMD		PD-EDg		PA-EDg		PS-ED		PE-365		PE-450		AOL		ACAB		STAY		IPP		PN-ED	
iABCZ	DECA	DEP	DECA	DEP	DECA	DEP	DECA	DEP	DECA	DEP	DECA	DEP	DECA	DEP	DECA	DEP	DECA	DEP	DECA	DEP	DECA	DEP	DECA	DEP	DECA
<b>39,13</b>	<b>1</b>	3,59	<b>1</b>	12,26	<b>1</b>	14,90	<b>1</b>	25,10	<b>1</b>	33,18	<b>1</b>	1,60	<b>1</b>	2,31	<b>1</b>	4,64	<b>1</b>	2,24	<b>1</b>	47,20	<b>1</b>	-37,74	<b>1</b>	0,03	<b>5</b>

GENEPLUS		TMD		PD		PS		PES		GPD		RD		AOL		DIPP		MAR		STAY		IPP		PN	
IOG	TOP	DEP	TOP	DEP	TOP	DEP	TOP	DEP	TOP	DEP	TOP	DEP	TOP	DEP	TOP	DEP	TOP	DEP	TOP	DEP	TOP	DEP	TOP	DEP	TOP
<b>55,18</b>	<b>0,1</b>	12,26	<b>0,1</b>	14,90	<b>0,1</b>	33,18	<b>0,1</b>	2,31	<b>0,1</b>	18,28	<b>0,1</b>	0,01	<b>42</b>	4,64	<b>0,1</b>	2,24	<b>2</b>	2,06	<b>1</b>	47,20	<b>0,1</b>	-37,74	<b>0,1</b>	0,03	<b>36</b>

AVAL

PESO	PE	AOL	ACAB	MAR
SUPERIOR	SUPERIOR	SUPERIOR	***	***

PRÓCRIAR

IDADE PUBER.	CLASS
16,67	PRECOCE

INDIVIDUAL

LOTE

24



Guadalupe Agropecuária

# A2466 FIV GUADALUPE

RG: **FGP A 2466** • Nasc.: **15/09/2021** • (22 MESES) • MACHO



CLIQUE NA IMAGEM



PARA VER O VÍDEO

REM AGORTAN

**REM ESPIÃO 007**

REM CONSTELAÇÃO

**EL ZORRERO SINO**

TORNADO MAT.

**BHARBY MAT.**

SAIHA MAT.

REM ARMADOR

**REM EMBAIXADOR**

REM BATITA

**9599 FIV GUADALUPE**

FUNCIONÁRIO DE NAVIRAÍ

**SARA JONES FIV KA**

MAIS DA GENEBRA

**Peso: 740 Kg • CE: 40 cm**

ANCP		MP120		DP210		DP365		DP450		DPE365		DPE450		DAOL		DACAB		DIPP		DSTAY		D3P		DPN	
MGT <sub>e</sub>	TOP	DEP	TOP	DEP	TOP	DEP	TOP	DEP	TOP	DEP	TOP	DEP	TOP	DEP	TOP	DEP	TOP	DEP	TOP	DEP	TOP	DEP	TOP	DEP	TOP
<b>26,99</b>	<b>1</b>	2,91	<b>9</b>	18,72	<b>0,5</b>	30,02	<b>1</b>	29,78	<b>2</b>	2,07	<b>0,5</b>	2,38	<b>0,5</b>	3,90	<b>1</b>	0,73	<b>5</b>	-1,14	<b>8</b>	74,12	<b>26</b>	81,48	<b>28</b>	1,63	<b>93</b>

PMGZ		PM-EM <sub>g</sub>		TMD		PD-ED <sub>g</sub>		PA-ED <sub>g</sub>		PS-ED		PE-365		PE-450		AOL		ACAB		STAY		IPP		PN-ED	
iABCZ	DECA	DEP	DECA	DEP	DECA	DEP	DECA	DEP	DECA	DEP	DECA	DEP	DECA	DEP	DECA	DEP	DECA	DEP	DECA	DEP	DECA	DEP	DECA	DEP	DECA
<b>29,66</b>	<b>1</b>	2,38	<b>1</b>	10,76	<b>1</b>	15,73	<b>1</b>	21,13	<b>1</b>	22,20	<b>1</b>	1,73	<b>1</b>	2,36	<b>1</b>	2,98	<b>1</b>	3,35	<b>1</b>	40,99	<b>1</b>	-22,32	<b>1</b>	1,16	<b>10</b>

GENEPLUS		TMD		PD		PS		PES		GPD		RD		AOL		DIPP		MAR		STAY		IPP		PN	
IOG	TOP	DEP	TOP	DEP	TOP	DEP	TOP	DEP	TOP	DEP	TOP	DEP	TOP	DEP	TOP	DEP	TOP	DEP	TOP	DEP	TOP	DEP	TOP	DEP	TOP
<b>40,04</b>	<b>0,1</b>	10,76	<b>0,5</b>	15,73	<b>0,1</b>	22,21	<b>0,5</b>	2,36	<b>0,1</b>	6,48	<b>11</b>	-0,02	<b>43</b>	2,98	<b>2</b>	3,35	<b>0,1</b>	0,23	<b>37</b>	40,99	<b>0,5</b>	-22,32	<b>3</b>	1,16	<b>99</b>

AVAL				
PESO	PE	AOL	ACAB	MAR
***	SUPERIOR	ELITE	SUPERIOR	***

PRÓCRIAR	
IDADE PUBER.	CLASS
9,77	SUPERPRECOCE



INDIVIDUAL

LOTE

25



Guadalupe Agropecuária

# A2409 FIV GUADALUPE

RG: **FGP A 2409** • Nasc.: **10/09/2021** • (22 MESES) • MACHO



CLIQUE NA IMAGEM



PARA VER O VÍDEO

REM AGORTAN

**REM ESPIÃO 007**

REM CONSTELAÇÃO

**REM HERMOSO FIV  
GENÉTICA ADITIVA**

BACKUP

**REM VOTUPORANGA**

REM RALI

REM TORIXORÉU

**REM ARMADOR**

REM RONDA

**4830 DA EAO**

2538 TH CARACOL

**QUISSA DA EAO**

BITOLADO

**Peso: 692 Kg • CE: 41 cm**

ANCP		MP120		DP210		DP365		DP450		DPE365		DPE450		DAOL		DACAB		DIPP		DSTAY		D3P		DPN	
MGT <sub>e</sub>	TOP	DEP	TOP	DEP	TOP	DEP	TOP	DEP	TOP	DEP	TOP	DEP	TOP	DEP	TOP	DEP	TOP	DEP	TOP	DEP	TOP	DEP	TOP	DEP	TOP
<b>22,89</b>	<b>4</b>	1,41	<b>34</b>	7,28	<b>21</b>	18,94	<b>10</b>	18,22	<b>12</b>	1,45	<b>3</b>	1,84	<b>2</b>	3,88	<b>1</b>	1,01	<b>2</b>	-0,70	<b>32</b>	87,91	<b>6</b>	88,77	<b>6</b>	-1,34	<b>1</b>

PMGZ		PM-EM <sub>g</sub>		TMD		PD-ED <sub>g</sub>		PA-ED <sub>g</sub>		PS-ED		PE-365		PE-450		AOL		ACAB		STAY		IPP		PN-ED	
iABCZ	DECA	DEP	DECA	DEP	DECA	DEP	DECA	DEP	DECA	DEP	DECA	DEP	DECA	DEP	DECA	DEP	DECA	DEP	DECA	DEP	DECA	DEP	DECA	DEP	DECA
<b>21,94</b>	<b>1</b>	3,65	<b>1</b>	8,51	<b>1</b>	6,23	<b>1</b>	13,36	<b>1</b>	17,88	<b>1</b>	1,35	<b>1</b>	1,92	<b>1</b>	3,94	<b>1</b>	4,87	<b>1</b>	42,23	<b>1</b>	-6,38	<b>4</b>	-1,00	<b>1</b>

GENEPLUS		TMD		PD		PS		PES		GPD		RD		AOL		DIPP		MAR		STAY		IPP		PN	
IOG	TOP	DEP	TOP	DEP	TOP	DEP	TOP	DEP	TOP	DEP	TOP	DEP	TOP	DEP	TOP	DEP	TOP	DEP	TOP	DEP	TOP	DEP	TOP	DEP	TOP
<b>39,55</b>	<b>0,1</b>	8,51	<b>2</b>	6,23	<b>12</b>	17,88	<b>2</b>	1,92	<b>0,1</b>	11,64	<b>1</b>	1,36	<b>3</b>	3,94	<b>0,1</b>	4,87	<b>0,1</b>	2,91	<b>0,1</b>	42,23	<b>0,5</b>	-6,38	<b>36</b>	-1,00	<b>0,1</b>

AVAL				
PESO	PE	AOL	ACAB	MAR
***	SUPERIOR	ELITE	SUPERIOR	***

PRÓCRIAR	
IDADE PUBER.	CLASS
14,80	PRECOCE

INDIVIDUAL

LOTE

26



Guadalupe Agropecuária

# A2154 FIV GUADALUPE

RG: **FGP A 2154** • Nasc.: **02/08/2021** • (23 MESES) • MACHO



CLIQUE NA IMAGEM



PARA VER O VÍDEO

REM ARMADOR

REM EMBAIXADOR

REM BATITA

REM HÓRUS  
GENÉTICA ADITIVA

REM SAGRES

REM EMBOSKADA

REM TEÁTRICA

REM QUISCO

REM USP

REM RÉGIS

3136 TE PO GUADALUPE

BACKUP

533 LA GUADALUPE

211 GUADIANA

Peso: 859 Kg • CE: 39 cm

ANCP		MP120		DP210		DP365		DP450		DPE365		DPE450		DAOL		DACAB		DIPP		DSTAY		D3P		DPN	
MGT <sub>e</sub>	TOP	DEP	TOP	DEP	TOP	DEP	TOP	DEP	TOP	DEP	TOP	DEP	TOP	DEP	TOP	DEP	TOP	DEP	TOP	DEP	TOP	DEP	TOP	DEP	TOP
26,66	1	3,28	6	16,57	2	30,84	1	30,11	2	1,75	1	1,65	4	2,72	4	0,46	13	-0,84	22	80,94	17	84,95	15	2,89	100

PMGZ		PM-EM <sub>g</sub>		TMD		PD-ED <sub>g</sub>		PA-ED <sub>g</sub>		PS-ED		PE-365		PE-450		AOL		ACAB		STAY		IPP		PN-ED	
iABCZ	DECA	DEP	DECA	DEP	DECA	DEP	DECA	DEP	DECA	DEP	DECA	DEP	DECA	DEP	DECA	DEP	DECA	DEP	DECA	DEP	DECA	DEP	DECA	DEP	DECA
27,33	1	5,31	1	12,97	1	14,32	1	20,94	1	28,68	1	1,45	1	2,01	1	3,26	1	2,13	1	36,90	1	-9,47	3	0,96	10

GENEPLUS		TMD		PD		PS		PES		GPD		RD		AOL		DIPP		MAR		STAY		IPP		PN	
IOG	TOP	DEP	TOP	DEP	TOP	DEP	TOP	DEP	TOP	DEP	TOP	DEP	TOP	DEP	TOP	DEP	TOP	DEP	TOP	DEP	TOP	DEP	TOP	DEP	TOP
41,96	0,1	12,97	0,1	14,32	0,1	28,68	0,1	2,01	0,1	14,36	0,1	1,62	2	3,26	1	2,13	2	0,23	37	36,90	6	-9,47	26	0,96	99

AVAL

PESO	PE	AOL	ACAB	MAR
ELITE	***	ELITE	ELITE	SUPERIOR

PRÓCRIAR

IDADE PUBER.	CLASS
-	-

INDIVIDUAL

LOTE

27



Guadalupe Agropecuária

# A1932 FIV GUADALUPE

RG: **FGP A 1932** • Nasc.: **04/06/2021** • (25 MESES) • MACHO



CLIQUE NA IMAGEM



PARA VER O VÍDEO

REM ARMADOR

**ZAPP BEABISA**

RIENA DA BEABISA

**DAMASCO MAT.**

SHERLOCK MAT.

**AMBOA MAT.**

RAFAH MAT.

GABINETE IZ

**BACKUP**

AMAGDALA

**533 LA GUADALUPE**

QUARK COL.

**211 GUADIANA**

FSF 924 01 GUADALUPE

**Peso: 858 Kg • CE: 39 cm**

ANCP		MP120		DP210		DP365		DP450		DPE365		DPE450		DAOL		DACAB		DIPP		DSTAY		D3P		DPN	
MGT <sub>e</sub>	TOP	DEP	TOP	DEP	TOP	DEP	TOP	DEP	TOP	DEP	TOP	DEP	TOP	DEP	TOP	DEP	TOP	DEP	TOP	DEP	TOP	DEP	TOP	DEP	TOP
<b>20,64</b>	<b>7</b>	4,01	<b>3</b>	9,01	<b>14</b>	21,57	<b>6</b>	22,20	<b>6</b>	0,70	<b>17</b>	0,69	<b>22</b>	4,40	<b>0,5</b>	0,59	<b>8</b>	-0,58	<b>40</b>	75,82	<b>24</b>	73,44	<b>58</b>	1,19	<b>83</b>

PMGZ		PM-EMg		TMD		PD-EDg		PA-EDg		PS-ED		PE-365		PE-450		AOL		ACAB		STAY		IPP		PN-ED	
iABCZ	DECA	DEP	DECA	DEP	DECA	DEP	DECA	DEP	DECA	DEP	DECA	DEP	DECA	DEP	DECA	DEP	DECA	DEP	DECA	DEP	DECA	DEP	DECA	DEP	DECA
<b>25,87</b>	<b>1</b>	4,08	<b>1</b>	10,65	<b>1</b>	10,18	<b>1</b>	16,11	<b>1</b>	23,82	<b>1</b>	0,83	<b>1</b>	1,11	<b>1</b>	5,29	<b>1</b>	1,11	<b>2</b>	40,08	<b>1</b>	-21,26	<b>1</b>	0,41	<b>9</b>

GENEPLUS		TMD		PD		PS		PES		GPD		RD		AOL		DIPP		MAR		STAY		IPP		PN	
IOG	TOP	DEP	TOP	DEP	TOP	DEP	TOP	DEP	TOP	DEP	TOP	DEP	TOP	DEP	TOP	DEP	TOP	DEP	TOP	DEP	TOP	DEP	TOP	DEP	TOP
<b>39,28</b>	<b>0,1</b>	10,65	<b>0,5</b>	10,18	<b>1</b>	23,82	<b>0,5</b>	1,10	<b>5</b>	13,65	<b>0,5</b>	1,55	<b>2</b>	5,29	<b>0,1</b>	1,11	<b>13</b>	0,85	<b>15</b>	40,08	<b>1</b>	-21,26	<b>4</b>	0,41	<b>82</b>

AVAL

PESO	PE	AOL	ACAB	MAR
SUPERIOR	***	ELITE	ELITE	ELITE

PRÓCRIAR

IDADE PUBER.	CLASS
16,20	PRECOCE

INDIVIDUAL

LOTE

28



Guadalupe Agropecuária

# A1865 FIV GUADALUPE

RG: **FGP A 1865** • Nasc.: **25/05/2021** • (25 MESES) • MACHO



CLIQUE NA IMAGEM



PARA VER O VÍDEO

REM TORIXORÉU

**REM ARMADOR**

REM RONDA

**BELO J.MACHADO**

REM UPONIC

**XAMONIX J.MACHADO**

PESITA J.MACHADO

REM RICKET

**REM DANUT**

REM PÁPRICA

**9805 FIV GUADALUPE**

REM USP

**5007 FIV DA EAO**

PURA DA EAO

**Peso: 844 Kg • CE: 39 cm**

ANCP		MP120		DP210		DP365		DP450		DPE365		DPE450		DAOL		DACAB		DIPP		DSTAY		D3P		DPN	
MGT <sub>e</sub>	TOP	DEP	TOP	DEP	TOP	DEP	TOP	DEP	TOP	DEP	TOP	DEP	TOP	DEP	TOP	DEP	TOP	DEP	TOP	DEP	TOP	DEP	TOP	DEP	TOP
<b>29,49</b>	<b>0,5</b>	1,41	<b>34</b>	19,54	<b>0,5</b>	32,66	<b>0,5</b>	33,23	<b>0,5</b>	1,74	<b>2</b>	1,90	<b>2</b>	3,11	<b>3</b>	0,57	<b>9</b>	-1,51	<b>1</b>	90,53	<b>3</b>	84,94	<b>16</b>	1,24	<b>84</b>

PMGZ		PM-EM <sub>g</sub>		TMD		PD-ED <sub>g</sub>		PA-ED <sub>g</sub>		PS-ED		PE-365		PE-450		AOL		ACAB		STAY		IPP		PN-ED	
iABCZ	DECA	DEP	DECA	DEP	DECA	DEP	DECA	DEP	DECA	DEP	DECA	DEP	DECA	DEP	DECA	DEP	DECA	DEP	DECA	DEP	DECA	DEP	DECA	DEP	DECA
<b>32,74</b>	<b>1</b>	2,22	<b>1</b>	9,44	<b>1</b>	14,68	<b>1</b>	23,47	<b>1</b>	32,45	<b>1</b>	1,24	<b>1</b>	2,28	<b>1</b>	4,10	<b>1</b>	5,19	<b>1</b>	43,50	<b>1</b>	-25,24	<b>1</b>	0,41	<b>9</b>

GENEPLUS		TMD		PD		PS		PES		GPD		RD		AOL		DIPP		MAR		STAY		IPP		PN	
IOG	TOP	DEP	TOP	DEP	TOP	DEP	TOP	DEP	TOP	DEP	TOP	DEP	TOP	DEP	TOP	DEP	TOP	DEP	TOP	DEP	TOP	DEP	TOP	DEP	TOP
<b>52,19</b>	<b>0,1</b>	9,44	<b>0,5</b>	14,68	<b>0,1</b>	32,45	<b>0,1</b>	2,28	<b>0,1</b>	17,78	<b>0,1</b>	-0,29	<b>56</b>	4,10	<b>0,1</b>	5,19	<b>0,1</b>	1,72	<b>2</b>	43,50	<b>0,1</b>	-25,24	<b>2</b>	0,41	<b>82</b>

AVAL

PESO	PE	AOL	ACAB	MAR
***	SUPERIOR	***	***	***

PRÓCRIAR

IDADE PUBER.	CLASS
14,03	SUPERPRECOCE

INDIVIDUAL

LOTE

29



Guadalupe Agropecuária

# A1878 FIV GUADALUPE

RG: **FGPA 1878** • Nasc.: **27/05/2021** • (25 MESES) • MACHO



CLIQUE NA IMAGEM



PARA VER O VÍDEO

REM ARMADOR

**ZAPP BEABISA**

RIENA DA BEABISA

GABINETE IZ

**BACKUP**

AMAGDALA

**DAMASCO MAT.**

**533 LA GUADALUPE**

SHERLOCK MAT.

**AMBOA MAT.**

RAFAH MAT.

QUARK COL.

**211 GUADIANA**

FSF 924 01 GUADALUPE

**Peso: 840 Kg • CE: 40 cm**

ANCP		MP120		DP210		DP365		DP450		DPE365		DPE450		DAOL		DACAB		DIPP		DSTAY		D3P		DPN	
MGT <sub>e</sub>	TOP	DEP	TOP	DEP	TOP	DEP	TOP	DEP	TOP	DEP	TOP	DEP	TOP	DEP	TOP	DEP	TOP	DEP	TOP	DEP	TOP	DEP	TOP	DEP	TOP
<b>21,71</b>	<b>5</b>	3,39	<b>6</b>	6,16	<b>28</b>	16,04	<b>15</b>	16,01	<b>17</b>	1,21	<b>6</b>	1,19	<b>9</b>	4,66	<b>0,5</b>	0,57	<b>9</b>	-0,79	<b>25</b>	88,89	<b>5</b>	79,95	<b>34</b>	0,13	<b>31</b>

PMGZ		PM-EMg		TMD		PD-EDg		PA-EDg		PS-ED		PE-365		PE-450		AOL		ACAB		STAY		IPP		PN-ED	
iABCZ	DECA	DEP	DECA	DEP	DECA	DEP	DECA	DEP	DECA	DEP	DECA	DEP	DECA	DEP	DECA	DEP	DECA	DEP	DECA	DEP	DECA	DEP	DECA	DEP	DECA
<b>17,95</b>	<b>1</b>	0,23	<b>5</b>	3,08	<b>3</b>	7,30	<b>1</b>	11,79	<b>1</b>	17,97	<b>1</b>	1,23	<b>1</b>	1,74	<b>1</b>	4,86	<b>1</b>	-0,97	<b>9</b>	38,66	<b>1</b>	-12,16	<b>2</b>	0,59	<b>10</b>

GENEPLUS		TMD		PD		PS		PES		GPD		RD		AOL		DIPP		MAR		STAY		IPP		PN	
IOG	TOP	DEP	TOP	DEP	TOP	DEP	TOP	DEP	TOP	DEP	TOP	DEP	TOP	DEP	TOP	DEP	TOP	DEP	TOP	DEP	TOP	DEP	TOP	DEP	TOP
<b>29,12</b>	<b>2</b>	3,08	<b>28</b>	7,30	<b>7</b>	17,97	<b>2</b>	1,74	<b>0,5</b>	10,68	<b>2</b>	-0,30	<b>57</b>	4,86	<b>0,1</b>	-0,97	<b>83</b>	-0,79	<b>81</b>	38,66	<b>2</b>	-12,16	<b>18</b>	0,59	<b>93</b>

AVAL				
PESO	PE	AOL	ACAB	MAR
SUPERIOR	SUPERIOR	SUPERIOR	ELITE	***

PRÓCRIAR	
IDADE PUBER.	CLASS
13,97	SUPERPRECOCE

INDIVIDUAL

LOTE

30



Guadalupe Agropecuária

# A2490 FIV GUADALUPE

RG: **FGP A 2490** • Nasc.: **18/09/2021** • (22 MESES) • MACHO



CLIQUE NA IMAGEM



PARA VER O VÍDEO

REM TORIXORÉU

**REM ARMADOR**

REM RONDA

**BELO J.MACHADO**

REM UPONIC

**XAMONIX J.MACHADO**

PESITA J.MACHADO

NEHRU MAT.

**SHERLOCK MAT.**

POLIANA MAT.

**3827 TE PO GUADALUPE**

FUNCIONÁRIO DE NAVIRAÍ

**SARA JONES FIV KA**

MAIS DA GENEBRA

**Peso: 837 Kg • CE: 42 cm**

ANCP		MP120		DP210		DP365		DP450		DPE365		DPE450		DAOL		DACAB		DIPP		DSTAY		D3P		DPN	
MGT <sub>e</sub>	TOP	DEP	TOP	DEP	TOP	DEP	TOP	DEP	TOP	DEP	TOP	DEP	TOP	DEP	TOP	DEP	TOP	DEP	TOP	DEP	TOP	DEP	TOP	DEP	TOP
31,17	0,1	4,47	2	19,02	0,5	34,91	0,5	37,07	0,5	1,74	2	1,79	3	3,50	2	0,09	41	-1,13	8	92,97	1	82,99	22	1,87	96

PMGZ		PM-EM <sub>g</sub>		TMD		PD-ED <sub>g</sub>		PA-ED <sub>g</sub>		PS-ED		PE-365		PE-450		AOL		ACAB		STAY		IPP		PN-ED	
iABCZ	DECA	DEP	DECA	DEP	DECA	DEP	DECA	DEP	DECA	DEP	DECA	DEP	DECA	DEP	DECA	DEP	DECA	DEP	DECA	DEP	DECA	DEP	DECA	DEP	DECA
33,30	1	4,74	1	14,25	1	15,63	1	24,00	1	33,05	1	1,66	1	2,55	1	4,21	1	2,40	1	38,47	1	-27,23	1	0,34	8

GENEPLUS		TMD		PD		PS		PES		GPD		RD		AOL		DIPP		MAR		STAY		IPP		PN	
IOG	TOP	DEP	TOP	DEP	TOP	DEP	TOP	DEP	TOP	DEP	TOP	DEP	TOP	DEP	TOP	DEP	TOP	DEP	TOP	DEP	TOP	DEP	TOP	DEP	TOP
50,43	0,1	14,25	0,1	15,63	0,1	33,05	0,1	2,55	0,1	17,42	0,1	0,95	9	4,21	0,1	2,40	1	0,95	12	38,47	3	-27,23	1	0,34	75

AVAL				
PESO	PE	AOL	ACAB	MAR
ELITE	ELITE	SUPERIOR	***	***

PRÓCRIAR	
IDADE PUBER.	CLASS
12,67	SUPERPRECOCE

INDIVIDUAL

LOTE

31



Guadalupe Agropecuária

# A2056 FIV GUADALUPE

RG: **FGP A 2056** • Nasc.: **22/07/2021** • (24 MESES) • MACHO



CLIQUE NA IMAGEM



PARA VER O VÍDEO

REM RICKET  
**REM VOKOLO**  
REM TAKAKA

REM TORIXORÉU  
**REM ARMADOR**  
REM RONDA

**QUARUP BONSUCESSO**

**1720 LA GUADALUPE**

GANGES COL.  
**MAYA BONSUCESSO**  
HARMONIA BONSUCESSO

BACKUP  
**116 GUADIANA**  
FSF 551 00 GUADALUPE

**Peso: 833 Kg • CE: 42 cm**

ANCP		MP120		DP210		DP365		DP450		DPE365		DPE450		DAOL		DACAB		DIPP		DSTAY		D3P		DPN	
MGT <sub>e</sub>	TOP	DEP	TOP	DEP	TOP	DEP	TOP	DEP	TOP	DEP	TOP	DEP	TOP	DEP	TOP	DEP	TOP	DEP	TOP	DEP	TOP	DEP	TOP	DEP	TOP
<b>24,07</b>	<b>3</b>	4,32	<b>2</b>	9,85	<b>11</b>	20,03	<b>8</b>	22,53	<b>6</b>	1,02	<b>9</b>	1,29	<b>8</b>	3,37	<b>2</b>	0,17	<b>32</b>	-1,16	<b>7</b>	93,89	<b>0,5</b>	79,71	<b>35</b>	1,49	<b>90</b>

PMGZ		PM-EMg		TMD		PD-EDg		PA-EDg		PS-ED		PE-365		PE-450		AOL		ACAB		STAY		IPP		PN-ED	
iABCZ	DECA	DEP	DECA	DEP	DECA	DEP	DECA	DEP	DECA	DEP	DECA	DEP	DECA	DEP	DECA	DEP	DECA	DEP	DECA	DEP	DECA	DEP	DECA	DEP	DECA
<b>26,38</b>	<b>1</b>	4,71	<b>1</b>	10,34	<b>1</b>	9,17	<b>1</b>	18,37	<b>1</b>	22,16	<b>1</b>	1,18	<b>1</b>	1,21	<b>1</b>	3,86	<b>1</b>	1,57	<b>1</b>	43,88	<b>1</b>	-6,98	<b>3</b>	-0,04	<b>4</b>

GENEPLUS		TMD		PD		PS		PES		GPD		RD		AOL		DIPP		MAR		STAY		IPP		PN	
IOG	TOP	DEP	TOP	DEP	TOP	DEP	TOP	DEP	TOP	DEP	TOP	DEP	TOP	DEP	TOP	DEP	TOP	DEP	TOP	DEP	TOP	DEP	TOP	DEP	TOP
<b>38,96</b>	<b>0,1</b>	10,34	<b>0,5</b>	9,17	<b>3</b>	22,16	<b>0,5</b>	1,21	<b>3</b>	12,99	<b>0,5</b>	1,01	<b>8</b>	3,86	<b>0,5</b>	1,57	<b>6</b>	0,62	<b>22</b>	43,88	<b>0,1</b>	-6,98	<b>34</b>	-0,04	<b>28</b>

AVAL				
PESO	PE	AOL	ACAB	MAR
SUPERIOR	SUPERIOR	SUPERIOR	***	***

PRÓCRIAR	
IDADE PUBER.	CLASS
16,40	PRECOCE

INDIVIDUAL

LOTE

# 32



Guadalupe Agropecuária

## A1852 FIV GUADALUPE

RG: **FGP A 1852** • Nasc.: **23/05/2021** • (26 MESES) • MACHO

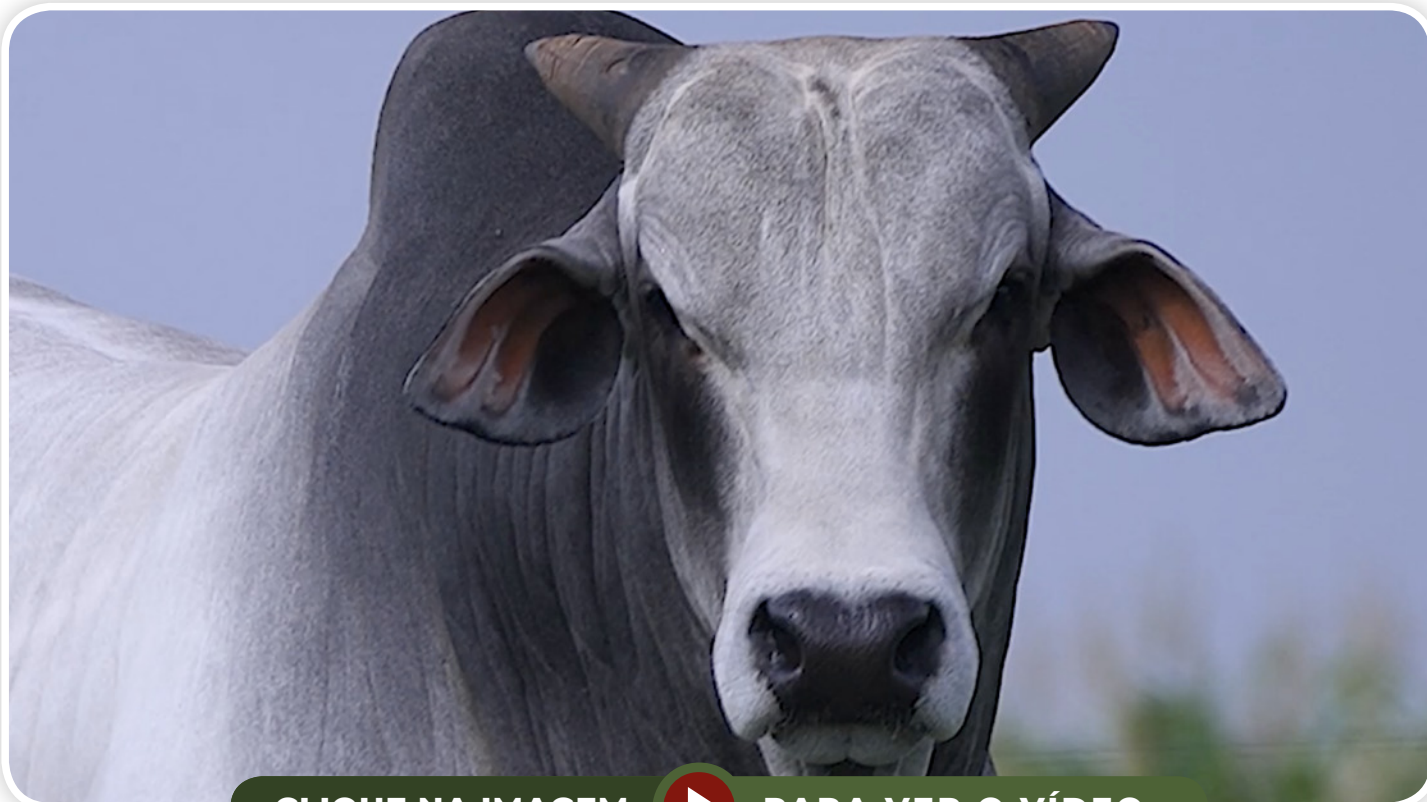

CLIQUE NA IMAGEM



PARA VER O VÍDEO

REM TORIXORÉU

**REM ARMADOR**

REM RONDA

GABINETE IZ

**BACKUP**

AMAGDALA

**BELO J.MACHADO**

**393 LA GUADIANA**

REM UPONIC

**XAMONIX J.MACHADO**

PESITA J.MACHADO

\*\*\*

**138 GUADIANA**

AJ 2214 96 GUADALUPE

### Peso: 814 Kg • CE: 41 cm

ANCP		MP120		DP210		DP365		DP450		DPE365		DPE450		DAOL		DACAB		DIPP		DSTAY		D3P		DPN	
MGT <sub>e</sub>	TOP	DEP	TOP	DEP	TOP	DEP	TOP	DEP	TOP	DEP	TOP	DEP	TOP	DEP	TOP	DEP	TOP	DEP	TOP	DEP	TOP	DEP	TOP	DEP	TOP
<b>25,59</b>	<b>2</b>	3,37	<b>6</b>	14,30	<b>3</b>	25,09	<b>3</b>	29,50	<b>2</b>	1,66	<b>2</b>	1,93	<b>2</b>	3,56	<b>2</b>	0,26	<b>24</b>	-0,80	<b>25</b>	88,60	<b>5</b>	73,41	<b>58</b>	0,70	<b>62</b>

PMGZ		PM-EMg		TMD		PD-EDg		PA-EDg		PS-ED		PE-365		PE-450		AOL		ACAB		STAY		IPP		PN-ED	
iABCZ	DECA	DEP	DECA	DEP	DECA	DEP	DECA	DEP	DECA	DEP	DECA	DEP	DECA	DEP	DECA	DEP	DECA	DEP	DECA	DEP	DECA	DEP	DECA	DEP	DECA
<b>23,81</b>	<b>1</b>	3,12	<b>1</b>	9,78	<b>1</b>	10,80	<b>1</b>	17,00	<b>1</b>	24,27	<b>1</b>	1,25	<b>1</b>	1,97	<b>1</b>	4,19	<b>1</b>	1,32	<b>1</b>	40,01	<b>1</b>	-4,62	<b>4</b>	0,37	<b>9</b>

GENEPLUS		TMD		PD		PS		PES		GPD		RD		AOL		DIPP		MAR		STAY		IPP		PN	
IOG	TOP	DEP	TOP	DEP	TOP	DEP	TOP	DEP	TOP	DEP	TOP	DEP	TOP	DEP	TOP	DEP	TOP	DEP	TOP	DEP	TOP	DEP	TOP	DEP	TOP
<b>39,55</b>	<b>0,1</b>	9,78	<b>0,5</b>	10,80	<b>1</b>	24,27	<b>0,5</b>	1,97	<b>0,1</b>	13,48	<b>0,5</b>	0,51	<b>21</b>	4,19	<b>0,1</b>	1,32	<b>9</b>	1,46	<b>4</b>	40,01	<b>1</b>	-4,62	<b>43</b>	0,37	<b>78</b>

AVAL				
PESO	PE	AOL	ACAB	MAR
SUPERIOR	SUPERIOR	ELITE	***	***

PRÓCRIAR	
IDADE PUBER.	CLASS
14,10	PRECOCE



INDIVIDUAL

LOTE

33



Guadalupe Agropecuária

# A2251 GUADALUPE

RG: **FGP A 2251** • Nasc.: **24/08/2021** • (22 MESES) • MACHO



CLIQUE NA IMAGEM



PARA VER O VÍDEO

REM TORIXORÉU

**REM ARMADOR**

REM RONDA

**GUERREIRO DA HORA**

TRUCK DA ALO BRASIL

**2128 TE DA HORA**

2174 DA JHR

REM RICKET

**REM DANUT**

REM PÁPRICA

**9551 GUADALUPE**

BACANA DA MN

**911 PO GUADALUPE**

MAAB MANEIRA

**Peso: 783 Kg • CE: 42 cm**

ANCP		MP120		DP210		DP365		DP450		DPE365		DPE450		DAOL		DACAB		DIPP		DSTAY		D3P		DPN	
MGT <sub>e</sub>	TOP	DEP	TOP	DEP	TOP	DEP	TOP	DEP	TOP	DEP	TOP	DEP	TOP	DEP	TOP	DEP	TOP	DEP	TOP	DEP	TOP	DEP	TOP	DEP	TOP
<b>30,54</b>	<b>0,5</b>	3,42	<b>6</b>	21,37	<b>0,5</b>	36,00	<b>0,5</b>	38,88	<b>0,1</b>	1,35	<b>4</b>	1,61	<b>4</b>	4,38	<b>0,5</b>	-0,55	<b>99</b>	-1,02	<b>13</b>	92,02	<b>2</b>	75,73	<b>50</b>	2,74	<b>100</b>

PMGZ		PM-EM <sub>g</sub>		TMD		PD-ED <sub>g</sub>		PA-ED <sub>g</sub>		PS-ED		PE-365		PE-450		AOL		ACAB		STAY		IPP		PN-ED	
iABCZ	DECA	DEP	DECA	DEP	DECA	DEP	DECA	DEP	DECA	DEP	DECA	DEP	DECA	DEP	DECA	DEP	DECA	DEP	DECA	DEP	DECA	DEP	DECA	DEP	DECA
<b>19,07</b>	<b>1</b>	0,37	<b>5</b>	3,45	<b>2</b>	6,95	<b>1</b>	11,40	<b>1</b>	16,47	<b>1</b>	1,07	<b>1</b>	1,11	<b>1</b>	2,07	<b>1</b>	-0,24	<b>6</b>	39,26	<b>1</b>	-21,04	<b>1</b>	0,62	<b>10</b>

GENEPLUS		TMD		PD		PS		PES		GPD		RD		AOL		DIPP		MAR		STAY		IPP		PN	
IOG	TOP	DEP	TOP	DEP	TOP	DEP	TOP	DEP	TOP	DEP	TOP	DEP	TOP	DEP	TOP	DEP	TOP	DEP	TOP	DEP	TOP	DEP	TOP	DEP	TOP
<b>24,91</b>	<b>3</b>	3,45	<b>25</b>	6,95	<b>8</b>	16,47	<b>3</b>	1,11	<b>5</b>	9,52	<b>3</b>	-0,14	<b>49</b>	2,07	<b>7</b>	-0,24	<b>59</b>	-1,10	<b>89</b>	39,26	<b>2</b>	-21,04	<b>4</b>	0,62	<b>95</b>

AVAL

PESO	PE	AOL	ACAB	MAR
ELITE	ELITE	ELITE	***	ELITE

PRÓCRIAR

IDADE PUBER.	CLASS
-	-

INDIVIDUAL

LOTE

34



Guadalupe Agropecuária

# A2093 GUADALUPE

RG: **FGP A 2093** • Nasc.: **27/07/2021** • (23 MESES) • MACHO



CLIQUE NA IMAGEM



PARA VER O VÍDEO

REM RICKET  
**REM VOKOLO**  
 REM TAKAKA

GABINETE IZ  
**BACKUP**  
 AMAGDALA

**QUARUP BONSUCESSO**

**2997 PO GUADALUPE**

GANGES COL.  
**MAYA BONSUCESSO**  
 HARMONIA BONSUCESSO

JAMANTA DA MN  
**706 PO GUADALUPE**  
 NADADORA GUADALUPE

**Peso: 761 Kg • CE: 38 cm**

ANCP		MP120		DP210		DP365		DP450		DPE365		DPE450		DAOL		DACAB		DIPP		DSTAY		D3P		DPN	
MGT <sub>e</sub>	TOP	DEP	TOP	DEP	TOP	DEP	TOP	DEP	TOP	DEP	TOP	DEP	TOP	DEP	TOP	DEP	TOP	DEP	TOP	DEP	TOP	DEP	TOP	DEP	TOP
24,09	3	1,45	33	11,37	7	20,48	8	21,00	8	1,38	4	1,42	6	3,44	2	0,20	29	-1,23	5	93,97	0,5	83,28	21	1,48	90

PMGZ		PM-EMg		TMD		PD-EDg		PA-EDg		PS-ED		PE-365		PE-450		AOL		ACAB		STAY		IPP		PN-ED	
iABCZ	DECA	DEP	DECA	DEP	DECA	DEP	DECA	DEP	DECA	DEP	DECA	DEP	DECA	DEP	DECA	DEP	DECA	DEP	DECA	DEP	DECA	DEP	DECA	DEP	DECA
17,73	1	2,13	1	5,65	1	5,68	2	9,90	1	14,45	1	1,34	1	2,29	1	0,87	3	1,71	1	39,60	1	-7,66	3	0,24	7

GENEPLUS		TMD		PD		PS		PES		GPD		RD		AOL		DIPP		MAR		STAY		IPP		PN	
IOG	TOP	DEP	TOP	DEP	TOP	DEP	TOP	DEP	TOP	DEP	TOP	DEP	TOP	DEP	TOP	DEP	TOP	DEP	TOP	DEP	TOP	DEP	TOP	DEP	TOP
28,45	2	5,65	9	5,68	15	14,45	6	2,29	0,1	8,77	4	0,90	10	0,87	31	1,71	4	-0,18	56	39,60	2	-7,66	32	0,24	64

AVAL				
PESO	PE	AOL	ACAB	MAR
ELITE	***	SUPERIOR	SUPERIOR	***

PRÓCRIAR	
IDADE PUBER.	CLASS
11,97	SUPERPRECOCE

INDIVIDUAL

LOTE

# 35



Guadalupe Agropecuária

## A2027 GUADALUPE

RG: **FGP A 2027** • Nasc.: **22/07/2021** • (24 MESES) • MACHO



CLIQUE NA IMAGEM



PARA VER O VÍDEO

REM AGORTAN

**REM ESPIÃO 007**

REM CONSTELAÇÃO

**EL ZORRERO SINO**

TORNADO MAT.

**BHARBY MAT.**

SAIHA MAT.

GABINETE IZ

**BACKUP**

AMAGDALA

**105 PO GUADIANA**

BITELO DA SS

**MISSÃO GUADALUPE**

COLINA DA SS

### Peso: 753 Kg • CE: 40 cm

ANCP		MP120		DP210		DP365		DP450		DPE365		DPE450		DAOL		DACAB		DIPP		DSTAY		D3P		DPN	
MGT <sub>e</sub>	TOP	DEP	TOP	DEP	TOP	DEP	TOP	DEP	TOP	DEP	TOP	DEP	TOP	DEP	TOP	DEP	TOP	DEP	TOP	DEP	TOP	DEP	TOP	DEP	TOP
<b>22,63</b>	<b>4</b>	2,12	<b>19</b>	11,50	<b>7</b>	22,31	<b>5</b>	26,12	<b>3</b>	1,03	<b>9</b>	1,63	<b>4</b>	1,58	<b>10</b>	0,50	<b>11</b>	-1,14	<b>8</b>	83,25	<b>13</b>	85,14	<b>15</b>	0,64	<b>59</b>

PMGZ		PM-EM <sub>g</sub>		TMD		PD-ED <sub>g</sub>		PA-ED <sub>g</sub>		PS-ED		PE-365		PE-450		AOL		ACAB		STAY		IPP		PN-ED	
iABCZ	DECA	DEP	DECA	DEP	DECA	DEP	DECA	DEP	DECA	DEP	DECA	DEP	DECA	DEP	DECA	DEP	DECA	DEP	DECA	DEP	DECA	DEP	DECA	DEP	DECA
<b>20,12</b>	<b>1</b>	1,97	<b>2</b>	6,72	<b>1</b>	7,01	<b>1</b>	15,64	<b>1</b>	17,31	<b>1</b>	1,11	<b>1</b>	1,26	<b>1</b>	0,52	<b>4</b>	-0,58	<b>8</b>	37,12	<b>1</b>	-20,42	<b>1</b>	0,53	<b>10</b>

GENEPLUS		TMD		PD		PS		PES		GPD		RD		AOL		DIPP		MAR		STAY		IPP		PN	
IOG	TOP	DEP	TOP	DEP	TOP	DEP	TOP	DEP	TOP	DEP	TOP	DEP	TOP	DEP	TOP	DEP	TOP	DEP	TOP	DEP	TOP	DEP	TOP	DEP	TOP
<b>24,55</b>	<b>3</b>	6,72	<b>5</b>	7,01	<b>8</b>	17,31	<b>3</b>	1,26	<b>3</b>	10,30	<b>2</b>	0,86	<b>11</b>	0,52	<b>42</b>	-0,58	<b>72</b>	-1,67	<b>98</b>	37,12	<b>5</b>	-20,42	<b>4</b>	0,53	<b>91</b>

AVAL

PESO	PE	AOL	ACAB	MAR
ELITE	SUPERIOR	SUPERIOR	ELITE	***

PRÓCRIAR

IDADE PUBER.	CLASS
12,13	SUPERPRECOCE

INDIVIDUAL

LOTE

36



Guadalupe Agropecuária

# A2817 FIV GUADALUPE

RG: **FGP A 2817** • Nasc.: **06/11/2021** • (20 MESES) • MACHO



CLIQUE NA IMAGEM



PARA VER O VÍDEO

REM RICKET

REM DANUT

REM PÁPRICA

NEHRU MAT.

SHERLOCK MAT.

POLIANA MAT.

FENDER FIV GUADALUPE

3827 TE PO GUADALUPE

REM USP

3069 TE PO GUADALUPE

533 LA GUADALUPE

FUNCIONÁRIO DE NAVIRAÍ

SARA JONES FIV KA

MAIS DA GENEBRA

**Peso: 704 Kg • CE: 38 cm**

ANCP		MP120		DP210		DP365		DP450		DPE365		DPE450		DAOL		DACAB		DIPP		DSTAY		D3P		DPN	
MGT <sub>e</sub>	TOP	DEP	TOP	DEP	TOP	DEP	TOP	DEP	TOP	DEP	TOP	DEP	TOP	DEP	TOP	DEP	TOP	DEP	TOP	DEP	TOP	DEP	TOP	DEP	TOP
27,04	1	4,93	2	15,93	2	30,87	1	33,79	0,5	1,68	2	1,91	2	4,12	1	0,15	34	-0,79	25	72,61	29	84,75	16	1,07	79

PMGZ		PM-EM <sub>g</sub>		TMD		PD-ED <sub>g</sub>		PA-ED <sub>g</sub>		PS-ED		PE-365		PE-450		AOL		ACAB		STAY		IPP		PN-ED	
iABCZ	DECA	DEP	DECA	DEP	DECA	DEP	DECA	DEP	DECA	DEP	DECA	DEP	DECA	DEP	DECA	DEP	DECA	DEP	DECA	DEP	DECA	DEP	DECA	DEP	DECA
23,53	1	4,77	1	11,94	1	12,38	1	20,99	1	28,64	1	1,28	1	2,09	1	3,06	1	1,38	1	30,48	5	-18,61	1	0,37	9

GENEPLUS		TMD		PD		PS		PES		GPD		RD		AOL		DIPP		MAR		STAY		IPP		PN	
IOG	TOP	DEP	TOP	DEP	TOP	DEP	TOP	DEP	TOP	DEP	TOP	DEP	TOP	DEP	TOP	DEP	TOP	DEP	TOP	DEP	TOP	DEP	TOP	DEP	TOP
37,65	0,1	11,94	0,1	12,38	0,5	28,64	0,1	2,09	0,1	16,27	0,1	0,08	38	3,06	1	1,38	8	0,51	26	30,48	52	-18,61	6	0,37	78

AVAL				
PESO	PE	AOL	ACAB	MAR
ELITE	SUPERIOR	ELITE	SUPERIOR	SUPERIOR

PRÓCRIAR	
IDADE PUBER.	CLASS
-	-

INDIVIDUAL

LOTE

37



Guadalupe Agropecuária

# A1933 FIV GUADALUPE

RG: **FGP A 1933** • Nasc.: **04/06/2021** • (25 MESES) • MACHO

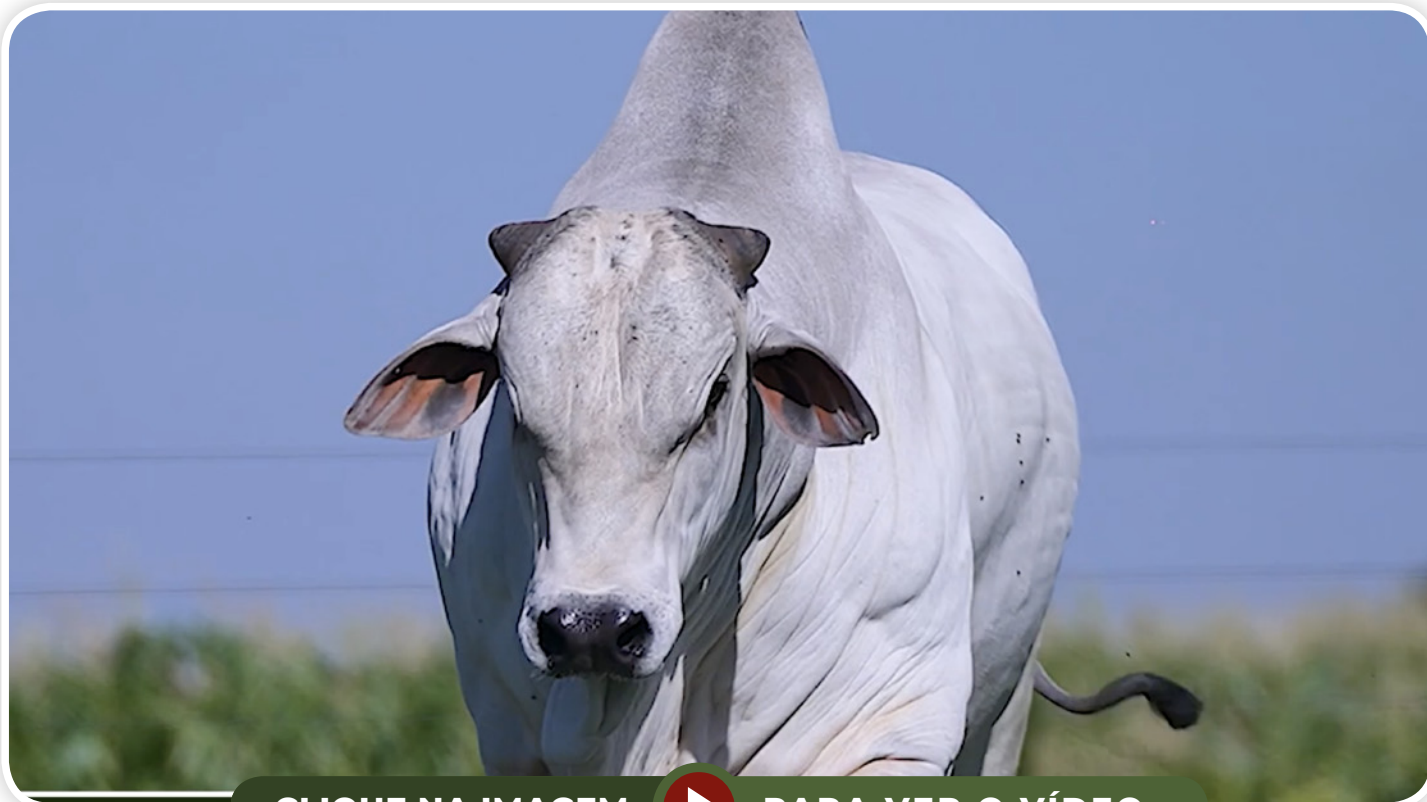

CLIQUE NA IMAGEM



PARA VER O VÍDEO

REM RICKET  
**REM VOKOLO**  
 REM TAKAKA

REM ARMADOR  
**REM DHEEF**  
 REM ULÍCIA

**QUARUP BONSUCESSO**

**9631 FIV GUADALUPE**

GANGES COL.  
**MAYA BONSUCESSO**  
 HARMONIA BONSUCESSO

REM USP  
**3136 TE PO GUADALUPE**  
 533 LA GUADALUPE

**Peso: 874 Kg • CE: 38 cm**

ANCP		MP120		DP210		DP365		DP450		DPE365		DPE450		DAOL		DACAB		DIPP		DSTAY		D3P		DPN	
MGT <sub>e</sub>	TOP	DEP	TOP	DEP	TOP	DEP	TOP	DEP	TOP	DEP	TOP	DEP	TOP	DEP	TOP	DEP	TOP	DEP	TOP	DEP	TOP	DEP	TOP	DEP	TOP
<b>27,17</b>	<b>1</b>	-0,88	<b>90</b>	15,46	<b>2</b>	26,26	<b>3</b>	30,14	<b>2</b>	1,34	<b>4</b>	1,32	<b>7</b>	4,09	<b>1</b>	0,28	<b>22</b>	-1,18	<b>7</b>	91,72	<b>2</b>	87,72	<b>8</b>	1,93	<b>96</b>

PMGZ		PM-EM <sub>g</sub>		TMD		PD-ED <sub>g</sub>		PA-ED <sub>g</sub>		PS-ED		PE-365		PE-450		AOL		ACAB		STAY		IPP		PN-ED	
iABCZ	DECA	DEP	DECA	DEP	DECA	DEP	DECA	DEP	DECA	DEP	DECA	DEP	DECA	DEP	DECA	DEP	DECA	DEP	DECA	DEP	DECA	DEP	DECA	DEP	DECA
<b>31,00</b>	<b>1</b>	0,38	<b>5</b>	7,23	<b>1</b>	15,68	<b>1</b>	21,93	<b>1</b>	28,96	<b>1</b>	1,58	<b>1</b>	1,59	<b>1</b>	4,99	<b>1</b>	0,70	<b>3</b>	43,27	<b>1</b>	-24,01	<b>1</b>	1,10	<b>10</b>

GENEPLUS		TMD		PD		PS		PES		GPD		RD		AOL		DIPP		MAR		STAY		IPP		PN	
IOG	TOP	DEP	TOP	DEP	TOP	DEP	TOP	DEP	TOP	DEP	TOP	DEP	TOP	DEP	TOP	DEP	TOP	DEP	TOP	DEP	TOP	DEP	TOP	DEP	TOP
<b>42,36</b>	<b>0,1</b>	7,23	<b>3</b>	15,68	<b>0,1</b>	28,96	<b>0,1</b>	1,59	<b>1</b>	13,28	<b>0,5</b>	-1,33	<b>93</b>	4,99	<b>0,1</b>	0,70	<b>23</b>	1,50	<b>4</b>	43,27	<b>0,1</b>	-24,01	<b>2</b>	1,10	<b>99</b>

AVAL				
PESO	PE	AOL	ACAB	MAR
SUPERIOR	***	ELITE	***	SUPERIOR

PRÓCRIAR	
IDADE PUBER.	CLASS
-	-

INDIVIDUAL

LOTE

38



Guadalupe Agropecuária

# A1886 FIV GUADALUPE

RG: **FGP A 1886** • Nasc.: **28/05/2021** • (25 MESES) • MACHO

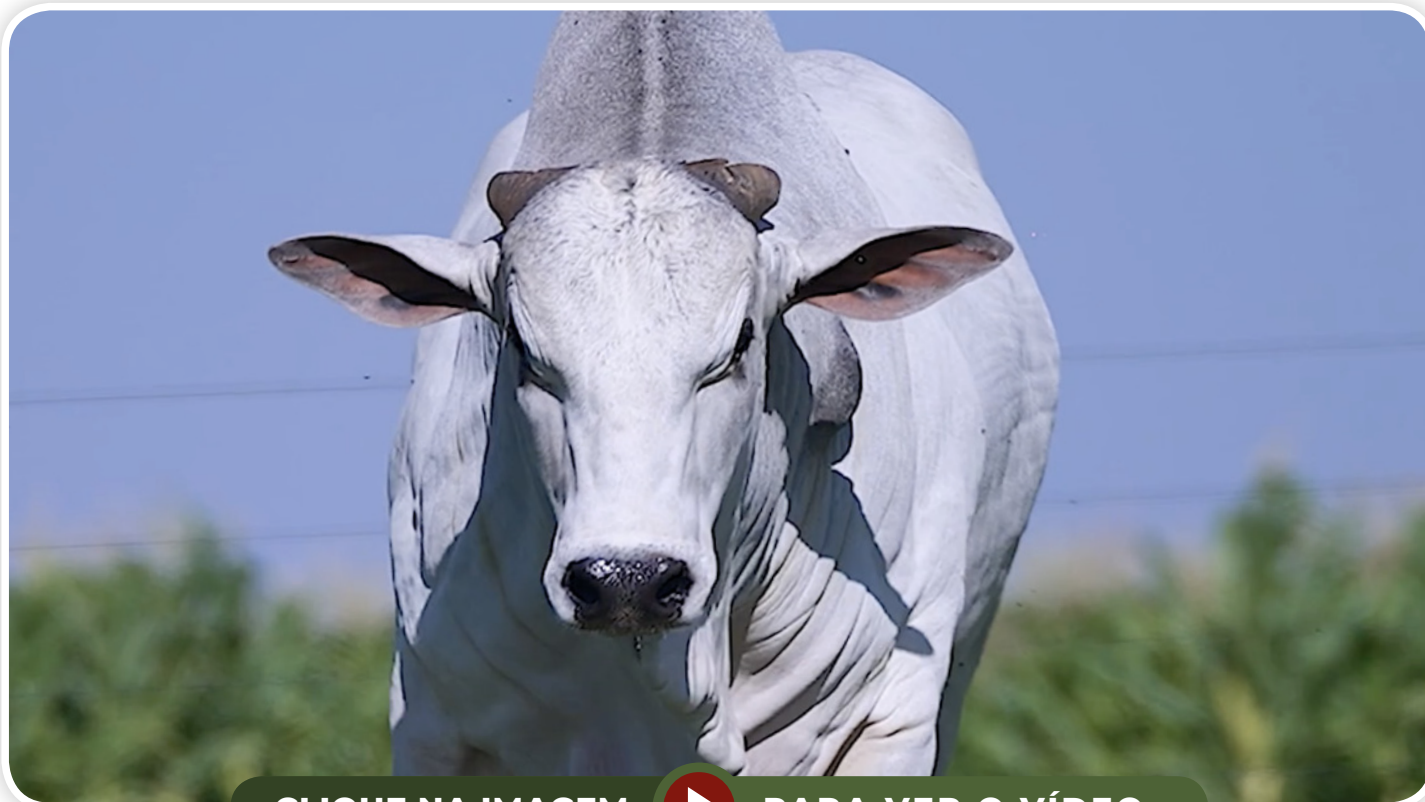

CLIQUE NA IMAGEM



PARA VER O VÍDEO

REM RICKET  
**REM VOKOLO**  
 REM TAKAKA

REM ARMADOR  
**REM DHEEF**  
 REM ULÍCIA

**QUARUP BONSUCESSO**

**9631 FIV GUADALUPE**

GANGES COL.  
**MAYA BONSUCESSO**  
 HARMONIA BONSUCESSO

REM USP  
**3136 TE PO GUADALUPE**  
 533 LA GUADALUPE

**Peso: 767 Kg • CE: 35 cm**

ANCP		MP120		DP210		DP365		DP450		DPE365		DPE450		DAOL		DACAB		DIPP		DSTAY		D3P		DPN	
MGT <sub>e</sub>	TOP	DEP	TOP	DEP	TOP	DEP	TOP	DEP	TOP	DEP	TOP	DEP	TOP	DEP	TOP	DEP	TOP	DEP	TOP	DEP	TOP	DEP	TOP	DEP	TOP
<b>22,59</b>	<b>4</b>	0,94	<b>46</b>	11,83	<b>6</b>	21,54	<b>6</b>	21,29	<b>7</b>	1,67	<b>2</b>	1,99	<b>2</b>	2,86	<b>3</b>	0,34	<b>19</b>	-0,98	<b>14</b>	87,62	<b>7</b>	80,14	<b>33</b>	0,38	<b>45</b>

PMGZ		PM-EMg		TMD		PD-EDg		PA-EDg		PS-ED		PE-365		PE-450		AOL		ACAB		STAY		IPP		PN-ED	
iABCZ	DECA	DEP	DECA	DEP	DECA	DEP	DECA	DEP	DECA	DEP	DECA	DEP	DECA	DEP	DECA	DEP	DECA	DEP	DECA	DEP	DECA	DEP	DECA	DEP	DECA
<b>28,37</b>	<b>1</b>	1,75	<b>2</b>	7,15	<b>1</b>	9,89	<b>1</b>	15,94	<b>1</b>	21,03	<b>1</b>	1,75	<b>1</b>	2,18	<b>1</b>	4,04	<b>1</b>	1,56	<b>1</b>	41,10	<b>1</b>	-41,05	<b>1</b>	-0,24	<b>2</b>

GENEPLUS		TMD		PD		PS		PES		GPD		RD		AOL		DIPP		MAR		STAY		IPP		PN	
IOG	TOP	DEP	TOP	DEP	TOP	DEP	TOP	DEP	TOP	DEP	TOP	DEP	TOP	DEP	TOP	DEP	TOP	DEP	TOP	DEP	TOP	DEP	TOP	DEP	TOP
<b>38,76</b>	<b>0,1</b>	7,15	<b>3</b>	9,89	<b>2</b>	21,03	<b>1</b>	2,18	<b>0,1</b>	11,14	<b>1</b>	0,66	<b>16</b>	4,03	<b>0,1</b>	1,56	<b>6</b>	1,17	<b>8</b>	41,10	<b>0,5</b>	-41,05	<b>0,1</b>	-0,24	<b>12</b>

AVAL				
PESO	PE	AOL	ACAB	MAR
***	SUPERIOR	***	***	***

PRÓCRIAR	
IDADE PUBER.	CLASS
13,43	SUPERPRECOCE

INDIVIDUAL

LOTE

39



Guadalupe Agropecuária

# A1906 FIV GUADALUPE

RG: **FGP A 1906** • Nasc.: **31/05/2021** • (25 MESES) • MACHO



CLIQUE NA IMAGEM



PARA VER O VÍDEO

REM TORIXORÉU

**REM ARMADOR**

REM RONDA

**BELO J.MACHADO**

REM UPONIC

**XAMONIX J.MACHADO**

PESITA J.MACHADO

BUGIO TE DA SM

**FUNCIONÁRIO DE NAVIRAÍ**

CRATERA DE NAVIRAÍ

**SARA JONES FIV KA**

HELÍACO DA JAVA

**MAIS DA GENEBRA**

TAROLA TE DA ZEB.VR

**Peso: 834 Kg • CE: 41 cm**

ANCP		MP120		DP210		DP365		DP450		DPE365		DPE450		DAOL		DACAB		DIPP		DSTAY		D3P		DPN	
MGT <sub>e</sub>	TOP	DEP	TOP	DEP	TOP	DEP	TOP	DEP	TOP	DEP	TOP	DEP	TOP	DEP	TOP	DEP	TOP	DEP	TOP	DEP	TOP	DEP	TOP	DEP	TOP
<b>22,97</b>	<b>4</b>	1,44	<b>33</b>	14,25	<b>3</b>	25,30	<b>3</b>	30,15	<b>2</b>	1,53	<b>3</b>	1,86	<b>2</b>	2,72	<b>4</b>	0,57	<b>9</b>	-0,64	<b>36</b>	82,47	<b>14</b>	69,49	<b>69</b>	1,38	<b>88</b>

PMGZ		PM-EMg		TMD		PD-EDg		PA-EDg		PS-ED		PE-365		PE-450		AOL		ACAB		STAY		IPP		PN-ED	
iABCZ	DECA	DEP	DECA	DEP	DECA	DEP	DECA	DEP	DECA	DEP	DECA	DEP	DECA	DEP	DECA	DEP	DECA	DEP	DECA	DEP	DECA	DEP	DECA	DEP	DECA
<b>25,03</b>	<b>1</b>	3,21	<b>1</b>	11,54	<b>1</b>	14,56	<b>1</b>	20,51	<b>1</b>	25,51	<b>1</b>	1,42	<b>1</b>	2,18	<b>1</b>	3,30	<b>1</b>	2,33	<b>1</b>	36,16	<b>1</b>	-9,19	<b>3</b>	0,37	<b>9</b>

GENEPLUS		TMD		PD		PS		PES		GPD		RD		AOL		DIPP		MAR		STAY		IPP		PN	
IOG	TOP	DEP	TOP	DEP	TOP	DEP	TOP	DEP	TOP	DEP	TOP	DEP	TOP	DEP	TOP	DEP	TOP	DEP	TOP	DEP	TOP	DEP	TOP	DEP	TOP
<b>38,76</b>	<b>0,1</b>	11,54	<b>0,1</b>	14,56	<b>0,1</b>	25,51	<b>0,1</b>	2,18	<b>0,1</b>	10,95	<b>1</b>	0,02	<b>41</b>	3,30	<b>0,5</b>	2,33	<b>1</b>	1,83	<b>2</b>	36,16	<b>8</b>	-9,19	<b>26</b>	0,37	<b>78</b>

AVAL				
PESO	PE	AOL	ACAB	MAR
***	SUPERIOR	SUPERIOR	SUPERIOR	***

PRÓCRIAR	
IDADE PUBER.	CLASS
13,83	SUPERPRECOCE

INDIVIDUAL

LOTE

# 40



Guadalupe Agropecuária

## A1866 FIV GUADALUPE

RG: **FGP A 1866** • Nasc.: **25/05/2021** • (25 MESES) • MACHO

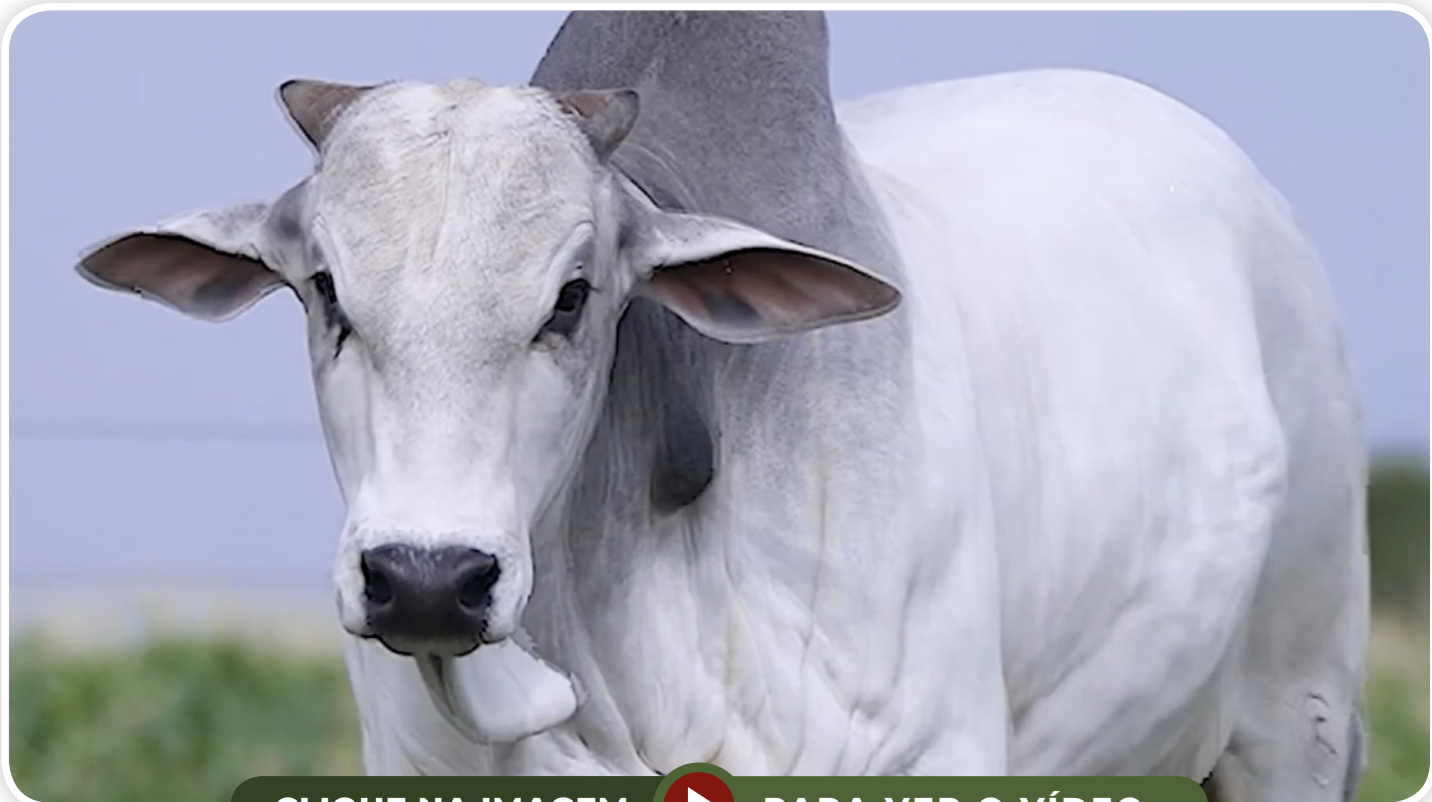

CLIQUE NA IMAGEM



PARA VER O VÍDEO

REM RICKET  
**REM VOKOLO**  
REM TAKAKA

HUNO DA MN  
**CAMPEÃO DA MN**  
D1342 DA MN

**QUARUP BONSUCESSO**

**4673 DA EAO**

GANGES COL.  
**MAYA BONSUCESSO**  
HARMONIA BONSUCESSO

NASTRO DA EAO  
**85 DA EAO**  
NAARA DA SABIÁ

### Peso: 807 Kg • CE: 41 cm

ANCP		MP120		DP210		DP365		DP450		DPE365		DPE450		DAOL		DACAB		DIPP		DSTAY		D3P		DPN	
MGT <sub>e</sub>	TOP	DEP	TOP	DEP	TOP	DEP	TOP	DEP	TOP	DEP	TOP	DEP	TOP	DEP	TOP	DEP	TOP	DEP	TOP	DEP	TOP	DEP	TOP	DEP	TOP
<b>22,27</b>	<b>5</b>	6,22	<b>0,5</b>	8,59	<b>15</b>	19,40	<b>9</b>	19,33	<b>10</b>	1,25	<b>5</b>	1,57	<b>4</b>	2,07	<b>7</b>	0,60	<b>8</b>	-0,66	<b>34</b>	86,98	<b>8</b>	79,45	<b>36</b>	-0,19	<b>15</b>

PMGZ		PM-EMg		TMD		PD-EDg		PA-EDg		PS-ED		PE-365		PE-450		AOL		ACAB		STAY		IPP		PN-ED	
iABCZ	DECA	DEP	DECA	DEP	DECA	DEP	DECA	DEP	DECA	DEP	DECA	DEP	DECA	DEP	DECA	DEP	DECA	DEP	DECA	DEP	DECA	DEP	DECA	DEP	DECA
<b>25,84</b>	<b>1</b>	6,07	<b>1</b>	11,07	<b>1</b>	7,19	<b>1</b>	15,45	<b>1</b>	21,71	<b>1</b>	1,22	<b>1</b>	1,64	<b>1</b>	2,74	<b>1</b>	1,38	<b>1</b>	40,17	<b>1</b>	-21,61	<b>1</b>	-0,34	<b>1</b>

GENEPLUS		TMD		PD		PS		PES		GPD		RD		AOL		DIPP		MAR		STAY		IPP		PN	
IOG	TOP	DEP	TOP	DEP	TOP	DEP	TOP	DEP	TOP	DEP	TOP	DEP	TOP	DEP	TOP	DEP	TOP	DEP	TOP	DEP	TOP	DEP	TOP	DEP	TOP
<b>37,87</b>	<b>0,1</b>	11,07	<b>0,1</b>	7,19	<b>7</b>	21,71	<b>0,5</b>	1,64	<b>0,5</b>	14,51	<b>0,1</b>	1,89	<b>1</b>	2,74	<b>2</b>	1,38	<b>8</b>	1,01	<b>11</b>	40,17	<b>1</b>	-21,61	<b>4</b>	-0,34	<b>7</b>

AVAL				
PESO	PE	AOL	ACAB	MAR
SUPERIOR	SUPERIOR	***	SUPERIOR	***

PRÓCRIAR	
IDADE PUBER.	CLASS
14,03	SUPERPRECOCE



INDIVIDUAL

LOTE  
**41**



Guadalupe Agropecuária

# A1946 FIV GUADALUPE

RG: **FGP A 1946** • Nasc.: **12/06/2021** • (25 MESES) • MACHO



CLIQUE NA IMAGEM



PARA VER O VÍDEO

REM TORIXORÉU

**REM ARMADOR**

REM RONDA

**BELO J.MACHADO**

REM UPONIC

**XAMONIX J.MACHADO**

PESITA J.MACHADO

BUGIO TE DA SM

**FUNCIONÁRIO DE NAVIRAÍ**

CRATERA DE NAVIRAÍ

**SARA JONES FIV KA**

HELÍACO DA JAVA

**MAIS DA GENEBRA**

TAROLA TE DA ZEB.VR

**Peso: 862 Kg • CE: 43 cm**

ANCP		MP120		DP210		DP365		DP450		DPE365		DPE450		DAOL		DACAB		DIPP		DSTAY		D3P		DPN	
MGT <sub>e</sub>	TOP	DEP	TOP	DEP	TOP	DEP	TOP	DEP	TOP	DEP	TOP	DEP	TOP	DEP	TOP	DEP	TOP	DEP	TOP	DEP	TOP	DEP	TOP	DEP	TOP
<b>23,66</b>	<b>3</b>	3,07	<b>8</b>	12,03	<b>6</b>	21,38	<b>6</b>	23,78	<b>5</b>	1,70	<b>2</b>	2,14	<b>1</b>	1,53	<b>10</b>	0,61	<b>8</b>	-1,21	<b>6</b>	85,19	<b>10</b>	85,19	<b>15</b>	1,09	<b>80</b>

PMGZ		PM-EMg		TMD		PD-EDg		PA-EDg		PS-ED		PE-365		PE-450		AOL		ACAB		STAY		IPP		PN-ED	
iABCZ	DECA	DEP	DECA	DEP	DECA	DEP	DECA	DEP	DECA	DEP	DECA	DEP	DECA	DEP	DECA	DEP	DECA	DEP	DECA	DEP	DECA	DEP	DECA	DEP	DECA
<b>23,21</b>	<b>1</b>	4,72	<b>1</b>	8,77	<b>1</b>	7,72	<b>1</b>	15,95	<b>1</b>	22,58	<b>1</b>	1,38	<b>1</b>	2,40	<b>1</b>	2,97	<b>1</b>	3,73	<b>1</b>	36,98	<b>1</b>	-19,60	<b>1</b>	0,34	<b>8</b>

GENEPLUS		TMD		PD		PS		PES		GPD		RD		AOL		DIPP		MAR		STAY		IPP		PN	
IOG	TOP	DEP	TOP	DEP	TOP	DEP	TOP	DEP	TOP	DEP	TOP	DEP	TOP	DEP	TOP	DEP	TOP	DEP	TOP	DEP	TOP	DEP	TOP	DEP	TOP
<b>39,53</b>	<b>0,1</b>	8,77	<b>1</b>	7,72	<b>5</b>	22,58	<b>0,5</b>	2,40	<b>0,1</b>	14,85	<b>0,1</b>	0,56	<b>19</b>	2,97	<b>2</b>	3,73	<b>0,1</b>	1,12	<b>9</b>	36,98	<b>6</b>	-19,60	<b>5</b>	0,34	<b>75</b>

AVAL				
PESO	PE	AOL	ACAB	MAR
SUPERIOR	SUPERIOR	***	***	ELITE

PRÓCRIAR	
IDADE PUBER.	CLASS
12,93	SUPERPRECOCE

INDIVIDUAL

LOTE

42



Guadalupe Agropecuária

# A1864 FIV GUADALUPE

RG: **FGP A 1864** • Nasc.: **25/05/2021** • (25 MESES) • MACHO

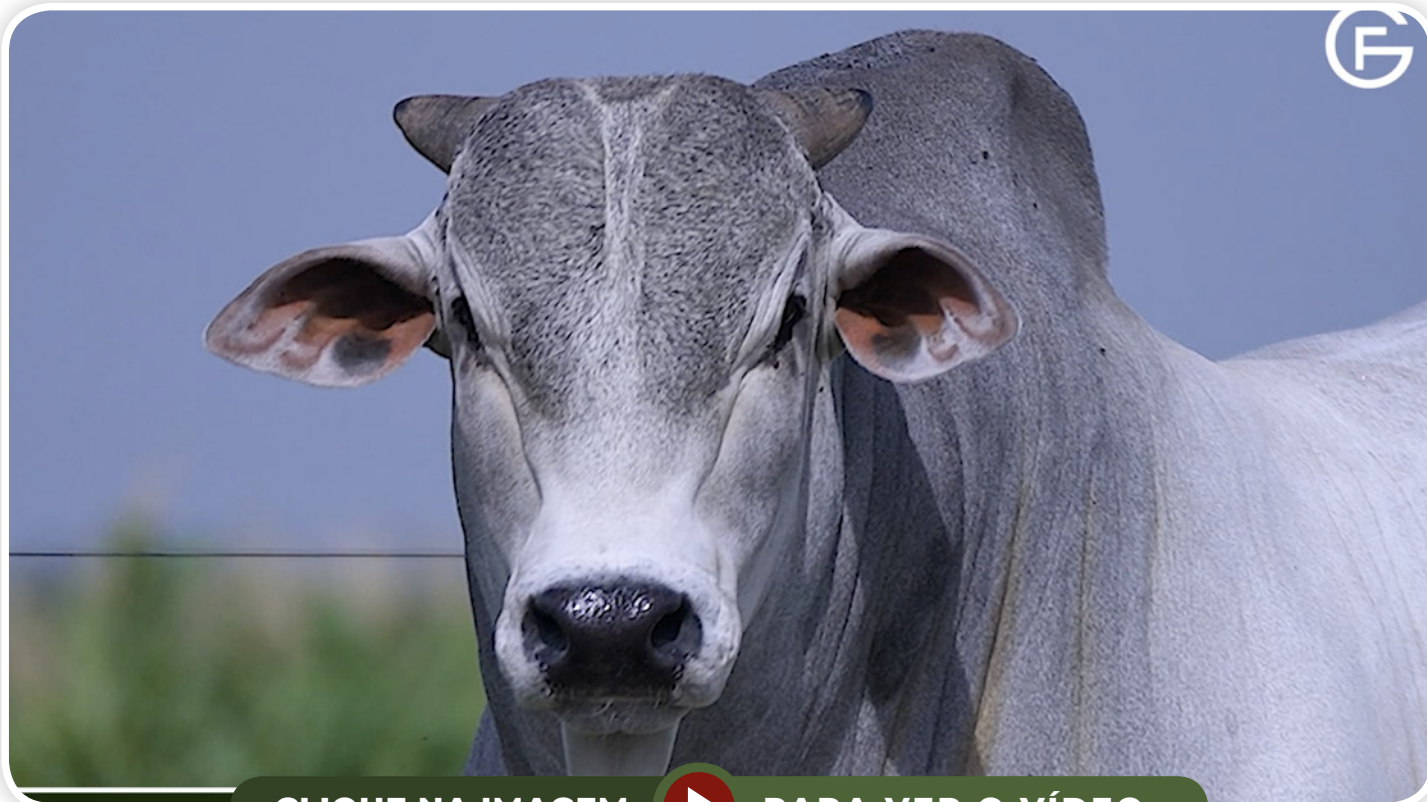

CLIQUE NA IMAGEM



PARA VER O VÍDEO

REM VOLDAS

**REM DITADO**

REM BOLSISTA

**REM HURACAN GENÉTICA ADITIVA**

REM CABALLERO

**REM FRANCANA FIV**

REM CONSTELAÇÃO

REM ARMADOR

**REM DHEEF**

REM ULÍCIA

**9631 FIV GUADALUPE**

REM USP

**3136 TE PO GUADALUPE**

533 LA GUADALUPE

**Peso: 859 Kg • CE: 37 cm**

ANCP		MP120		DP210		DP365		DP450		DPE365		DPE450		DAOL		DACAB		DIPP		DSTAY		D3P		DPN	
MGT <sub>e</sub>	TOP	DEP	TOP	DEP	TOP	DEP	TOP	DEP	TOP	DEP	TOP	DEP	TOP	DEP	TOP	DEP	TOP	DEP	TOP	DEP	TOP	DEP	TOP	DEP	TOP
<b>25,18</b>	<b>2</b>	-4,18	<b>100</b>	18,57	<b>0,5</b>	27,63	<b>2</b>	30,95	<b>1</b>	1,61	<b>2</b>	1,76	<b>3</b>	4,68	<b>0,5</b>	-0,23	<b>89</b>	-1,13	<b>8</b>	80,93	<b>17</b>	84,46	<b>17</b>	2,36	<b>99</b>

PMGZ		PM-EM <sub>g</sub>		TMD		PD-ED <sub>g</sub>		PA-ED <sub>g</sub>		PS-ED		PE-365		PE-450		AOL		ACAB		STAY		IPP		PN-ED	
iABCZ	DECA	DEP	DECA	DEP	DECA	DEP	DECA	DEP	DECA	DEP	DECA	DEP	DECA	DEP	DECA	DEP	DECA	DEP	DECA	DEP	DECA	DEP	DECA	DEP	DECA
<b>29,29</b>	<b>1</b>	-2,15	<b>10</b>	4,45	<b>2</b>	15,19	<b>1</b>	20,67	<b>1</b>	28,78	<b>1</b>	1,38	<b>1</b>	1,58	<b>1</b>	6,69	<b>1</b>	-1,00	<b>9</b>	41,79	<b>1</b>	-33,95	<b>1</b>	0,57	<b>10</b>

GENEPLUS		TMD		PD		PS		PES		GPD		RD		AOL		DIPP		MAR		STAY		IPP		PN	
IOG	TOP	DEP	TOP	DEP	TOP	DEP	TOP	DEP	TOP	DEP	TOP	DEP	TOP	DEP	TOP	DEP	TOP	DEP	TOP	DEP	TOP	DEP	TOP	DEP	TOP
<b>40,51</b>	<b>0,1</b>	4,45	<b>16</b>	15,19	<b>0,1</b>	28,78	<b>0,1</b>	1,58	<b>1</b>	13,60	<b>0,5</b>	-2,12	<b>99</b>	6,69	<b>0,1</b>	-1,00	<b>84</b>	1,95	<b>1</b>	41,79	<b>0,5</b>	-33,95	<b>0,5</b>	0,57	<b>92</b>

AVAL				
PESO	PE	AOL	ACAB	MAR
***	***	SUPERIOR	SUPERIOR	***

PRÓCRIAR	
IDADE PUBER.	CLASS
13,03	SUPERPRECOCE

INDIVIDUAL

LOTE

43



Guadalupe Agropecuária

# A1891 FIV GUADALUPE

RG: **FGP A 1891** • Nasc.: **30/05/2021** • (25 MESES) • MACHO



CLIQUE NA IMAGEM



PARA VER O VÍDEO

REM RICKET  
**REM VOKOLO**  
 REM TAKAKA

REM ARMADOR  
**REM DHEEF**  
 REM ULÍCIA

**QUARUP BONSUCESSO**

**9631 FIV GUADALUPE**

GANGES COL.  
**MAYA BONSUCESSO**  
 HARMONIA BONSUCESSO

REM USP  
**3136 TE PO GUADALUPE**  
 533 LA GUADALUPE

**Peso: 858 Kg • CE: 38 cm**

ANCP		MP120		DP210		DP365		DP450		DPE365		DPE450		DAOL		DACAB		DIPP		DSTAY		D3P		DPN	
MGT <sub>e</sub>	TOP	DEP	TOP	DEP	TOP	DEP	TOP	DEP	TOP	DEP	TOP	DEP	TOP	DEP	TOP	DEP	TOP	DEP	TOP	DEP	TOP	DEP	TOP	DEP	TOP
<b>26,66</b>	<b>1</b>	-3,12	<b>100</b>	16,39	<b>2</b>	27,22	<b>2</b>	28,29	<b>2</b>	1,23	<b>5</b>	1,73	<b>3</b>	3,62	<b>2</b>	0,77	<b>4</b>	-1,27	<b>4</b>	92,78	<b>1</b>	88,91	<b>5</b>	0,73	<b>64</b>

PMGZ		PM-EM <sub>g</sub>		TMD		PD-ED <sub>g</sub>		PA-ED <sub>g</sub>		PS-ED		PE-365		PE-450		AOL		ACAB		STAY		IPP		PN-ED	
iABCZ	DECA	DEP	DECA	DEP	DECA	DEP	DECA	DEP	DECA	DEP	DECA	DEP	DECA	DEP	DECA	DEP	DECA	DEP	DECA	DEP	DECA	DEP	DECA	DEP	DECA
<b>31,10</b>	<b>1</b>	-1,32	<b>9</b>	5,36	<b>1</b>	14,83	<b>1</b>	20,98	<b>1</b>	30,05	<b>1</b>	1,01	<b>1</b>	1,63	<b>1</b>	4,62	<b>1</b>	1,47	<b>1</b>	45,18	<b>1</b>	-31,18	<b>1</b>	0,14	<b>6</b>

GENEPLUS		TMD		PD		PS		PES		GPD		RD		AOL		DIPP		MAR		STAY		IPP		PN	
IOG	TOP	DEP	TOP	DEP	TOP	DEP	TOP	DEP	TOP	DEP	TOP	DEP	TOP	DEP	TOP	DEP	TOP	DEP	TOP	DEP	TOP	DEP	TOP	DEP	TOP
<b>44,37</b>	<b>0,1</b>	5,36	<b>10</b>	14,83	<b>0,1</b>	30,05	<b>0,1</b>	1,63	<b>0,5</b>	15,21	<b>0,1</b>	-1,92	<b>99</b>	4,62	<b>0,1</b>	1,47	<b>7</b>	2,02	<b>1</b>	45,18	<b>0,1</b>	-31,18	<b>0,5</b>	0,14	<b>51</b>

AVAL				
PESO	PE	AOL	ACAB	MAR
SUPERIOR	SUPERIOR	***	***	SUPERIOR

PRÓCRIAR	
IDADE PUBER.	CLASS
13,87	SUPERPRECOCE

INDIVIDUAL

LOTE

44



Guadalupe Agropecuária

# A2144 FIV GUADALUPE

RG: **FGP A 2144** • Nasc.: **01/08/2021** • (23 MESES) • MACHO



CLIQUE NA IMAGEM



PARA VER O VÍDEO

REM ARMADOR

**REM EMBAIXADOR**

REM BATITA

**REM HÓRUS GENÉTICA ADITIVA**

REM SAGRES

**REM EMBOSKADA**

REM TEÁTRICA

HUNO DA MN

**CAMPEÃO DA MN**

D1342 DA MN

**4673 DA EAO**

NASTRO DA EAO

**85 DA EAO**

NAARA DA SABIÁ

**Peso: 809 Kg • CE: 40 cm**

ANCP		MP120		DP210		DP365		DP450		DPE365		DPE450		DAOL		DACAB		DIPP		DSTAY		D3P		DPN	
MGT <sub>e</sub>	TOP	DEP	TOP	DEP	TOP	DEP	TOP	DEP	TOP	DEP	TOP	DEP	TOP	DEP	TOP	DEP	TOP	DEP	TOP	DEP	TOP	DEP	TOP	DEP	TOP
<b>29,55</b>	<b>0,5</b>	8,04	<b>0,1</b>	15,96	<b>2</b>	30,04	<b>1</b>	30,07	<b>2</b>	1,80	<b>1</b>	2,19	<b>1</b>	2,48	<b>5</b>	0,08	<b>43</b>	-1,01	<b>13</b>	87,70	<b>7</b>	89,21	<b>5</b>	2,14	<b>98</b>

PMGZ		PM-EM <sub>g</sub>		TMD		PD-ED <sub>g</sub>		PA-ED <sub>g</sub>		PS-ED		PE-365		PE-450		AOL		ACAB		STAY		IPP		PN-ED	
iABCZ	DECA	DEP	DECA	DEP	DECA	DEP	DECA	DEP	DECA	DEP	DECA	DEP	DECA	DEP	DECA	DEP	DECA	DEP	DECA	DEP	DECA	DEP	DECA	DEP	DECA
<b>33,61</b>	<b>1</b>	7,35	<b>1</b>	15,39	<b>1</b>	14,41	<b>1</b>	24,21	<b>1</b>	31,54	<b>1</b>	1,38	<b>1</b>	2,04	<b>1</b>	3,54	<b>1</b>	1,53	<b>1</b>	41,30	<b>1</b>	-17,08	<b>1</b>	0,36	<b>9</b>

GENEPLUS		TMD		PD		PS		PES		GPD		RD		AOL		DIPP		MAR		STAY		IPP		PN	
IOG	TOP	DEP	TOP	DEP	TOP	DEP	TOP	DEP	TOP	DEP	TOP	DEP	TOP	DEP	TOP	DEP	TOP	DEP	TOP	DEP	TOP	DEP	TOP	DEP	TOP
<b>48,58</b>	<b>0,1</b>	15,39	<b>0,1</b>	14,41	<b>0,1</b>	31,54	<b>0,1</b>	2,04	<b>0,1</b>	17,13	<b>0,1</b>	1,17	<b>5</b>	3,54	<b>0,5</b>	1,53	<b>6</b>	-0,26	<b>60</b>	41,30	<b>0,5</b>	-17,08	<b>8</b>	0,36	<b>77</b>

AVAL

PESO	PE	AOL	ACAB	MAR
SUPERIOR	SUPERIOR	***	***	***

PRÓCRIAR

IDADE PUBER.	CLASS
11,83	SUPERPRECOCE

INDIVIDUAL

LOTE

45



Guadalupe Agropecuária

# A2043 FIV GUADALUPE

RG: **FGP A 2043** • Nasc.: **21/07/2021** • (24 MESES) • MACHO

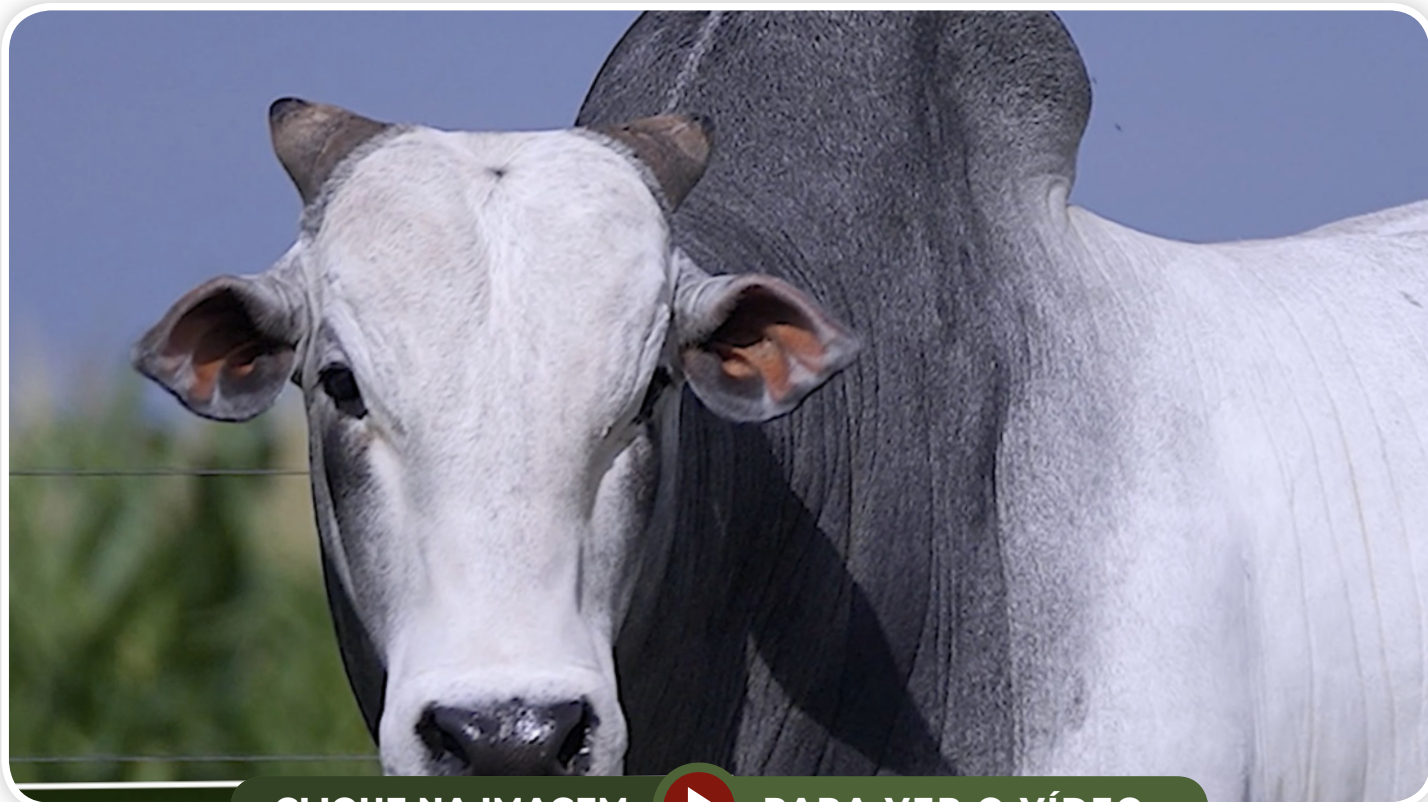

CLIQUE NA IMAGEM



PARA VER O VÍDEO

REM AGORTAN

REM ESPIÃO 007

REM CONSTELAÇÃO

REM HERMOSO FIV  
GENÉTICA ADITIVA

BACKUP

REM VOTUPORANGA

REM RALI

REM TORIXORÉU

REM ARMADOR

REM RONDA

4830 DA EAO

2538 TH CARACOL

QUISSA DA EAO

BITOLADO

**Peso: 794 Kg • CE: 44 cm**

ANCP		MP120		DP210		DP365		DP450		DPE365		DPE450		DAOL		DACAB		DIPP		DSTAY		D3P		DPN	
MGT <sub>e</sub>	TOP	DEP	TOP	DEP	TOP	DEP	TOP	DEP	TOP	DEP	TOP	DEP	TOP	DEP	TOP	DEP	TOP	DEP	TOP	DEP	TOP	DEP	TOP	DEP	TOP
27,65	1	3,31	6	14,88	3	28,50	2	27,38	3	2,35	0,1	3,09	0,1	3,43	2	1,28	0,5	-0,86	21	84,18	12	84,78	16	0,40	46

PMGZ		PM-EM <sub>g</sub>		TMD		PD-ED <sub>g</sub>		PA-ED <sub>g</sub>		PS-ED		PE-365		PE-450		AOL		ACAB		STAY		IPP		PN-ED	
iABCZ	DECA	DEP	DECA	DEP	DECA	DEP	DECA	DEP	DECA	DEP	DECA	DEP	DECA	DEP	DECA	DEP	DECA	DEP	DECA	DEP	DECA	DEP	DECA	DEP	DECA
32,89	1	3,39	1	11,75	1	13,42	1	23,21	1	30,08	1	1,99	1	3,11	1	4,99	1	2,13	1	40,15	1	-31,93	1	0,25	7

GENEPLUS		TMD		PD		PS		PES		GPD		RD		AOL		DIPP		MAR		STAY		IPP		PN	
IOG	TOP	DEP	TOP	DEP	TOP	DEP	TOP	DEP	TOP	DEP	TOP	DEP	TOP	DEP	TOP	DEP	TOP	DEP	TOP	DEP	TOP	DEP	TOP	DEP	TOP
50,75	0,1	11,75	0,1	13,42	0,1	30,08	0,1	3,11	0,1	16,66	0,1	0,60	18	4,99	0,1	2,13	2	1,99	1	40,15	1	-31,93	0,5	0,25	64

AVAL				
PESO	PE	AOL	ACAB	MAR
ELITE	ELITE	SUPERIOR	ELITE	SUPERIOR

PRÓCRIAR	
IDADE PUBER.	CLASS
15,50	PRECOCE

INDIVIDUAL

LOTE

46



Guadalupe Agropecuária

# A2207 GUADALUPE

RG: **FGP A 2207** • Nasc.: **14/08/2021** • (23 MESES) • MACHO



CLIQUE NA IMAGEM



PARA VER O VÍDEO

REM TORIXORÉU

**REM ARMADOR**

REM RONDA

**BELO J.MACHADO**

REM UPONIC

**XAMONIX J.MACHADO**

PESITA J.MACHADO

MISSONI TE GUADALUPE

**MOFARREJ FIV IPÊ OURO**

OPALA IPÊ OURO

**987 LA GUADALUPE**

TARZAN TE DE NAVIRAÍ

**037 GUADIANA**

FSF 459 00 GUADALUPE

**Peso: 793 Kg • CE: 38 cm**

ANCP		MP120		DP210		DP365		DP450		DPE365		DPE450		DAOL		DACAB		DIPP		DSTAY		D3P		DPN	
MGT <sub>e</sub>	TOP	DEP	TOP	DEP	TOP	DEP	TOP	DEP	TOP	DEP	TOP	DEP	TOP	DEP	TOP	DEP	TOP	DEP	TOP	DEP	TOP	DEP	TOP	DEP	TOP
17,93	12	1,42	34	11,16	8	21,37	6	21,62	7	0,99	9	0,82	18	-0,05	38	-0,34	95	-0,51	46	86,13	9	71,08	65	1,34	87

PMGZ		PM-EM <sub>g</sub>		TMD		PD-ED <sub>g</sub>		PA-ED <sub>g</sub>		PS-ED		PE-365		PE-450		AOL		ACAB		STAY		IPP		PN-ED	
iABCZ	DECA	DEP	DECA	DEP	DECA	DEP	DECA	DEP	DECA	DEP	DECA	DEP	DECA	DEP	DECA	DEP	DECA	DEP	DECA	DEP	DECA	DEP	DECA	DEP	DECA
25,11	1	2,36	1	8,66	1	11,89	1	16,51	1	22,85	1	0,90	1	1,47	1	2,10	1	2,23	1	41,68	1	-13,89	2	0,67	10

GENEPLUS		TMD		PD		PS		PES		GPD		RD		AOL		DIPP		MAR		STAY		IPP		PN	
IOG	TOP	DEP	TOP	DEP	TOP	DEP	TOP	DEP	TOP	DEP	TOP	DEP	TOP	DEP	TOP	DEP	TOP	DEP	TOP	DEP	TOP	DEP	TOP	DEP	TOP
36,03	0,5	8,66	1	11,89	0,5	22,85	0,5	1,47	1	10,96	1	0,03	41	2,10	6	2,22	2	0,27	36	41,68	0,5	-13,89	14	0,67	96

AVAL

PESO	PE	AOL	ACAB	MAR
ELITE	***	***	***	***

PRÓCRIAR

IDADE PUBER.	CLASS
15,67	PRECOCE

INDIVIDUAL

LOTE

47



Guadalupe Agropecuária

# A2200 GUADALUPE

RG: **FGP A 2200** • Nasc.: **10/08/2021** • (23 MESES) • MACHO



CLIQUE NA IMAGEM



PARA VER O VÍDEO

REM TORIXORÉU

**REM ARMADOR**

REM RONDA

**BELO J.MACHADO**

REM UPONIC

**XAMONIX J.MACHADO**

PESITA J.MACHADO

BRADO S.MARINA

**LANDAU DA DI GENIO**

DIMA DA DI GENIO

**4066 TE PO GUADALUPE**

BACKUP

**533 LA GUADALUPE**

211 GUADIANA

**Peso: 778 Kg • CE: 39 cm**

ANCP		MP120		DP210		DP365		DP450		DPE365		DPE450		DAOL		DACAB		DIPP		DSTAY		D3P		DPN	
MGT <sub>e</sub>	TOP	DEP	TOP	DEP	TOP	DEP	TOP	DEP	TOP	DEP	TOP	DEP	TOP	DEP	TOP	DEP	TOP	DEP	TOP	DEP	TOP	DEP	TOP	DEP	TOP
<b>21,71</b>	<b>5</b>	2,06	<b>20</b>	10,86	<b>8</b>	19,64	<b>9</b>	23,53	<b>5</b>	0,59	<b>21</b>	0,78	<b>19</b>	1,53	<b>10</b>	0,68	<b>6</b>	-0,68	<b>33</b>	79,67	<b>19</b>	89,12	<b>5</b>	1,30	<b>86</b>

PMGZ		PM-EM <sub>g</sub>		TMD		PD-ED <sub>g</sub>		PA-ED <sub>g</sub>		PS-ED		PE-365		PE-450		AOL		ACAB		STAY		IPP		PN-ED	
iABCZ	DECA	DEP	DECA	DEP	DECA	DEP	DECA	DEP	DECA	DEP	DECA	DEP	DECA	DEP	DECA	DEP	DECA	DEP	DECA	DEP	DECA	DEP	DECA	DEP	DECA
<b>30,96</b>	<b>1</b>	1,32	<b>3</b>	9,46	<b>1</b>	15,13	<b>1</b>	19,74	<b>1</b>	25,76	<b>1</b>	1,07	<b>1</b>	1,99	<b>1</b>	3,83	<b>1</b>	5,36	<b>1</b>	42,11	<b>1</b>	-35,44	<b>1</b>	0,50	<b>10</b>

GENEPLUS		TMD		PD		PS		PES		GPD		RD		AOL		DIPP		MAR		STAY		IPP		PN	
IOG	TOP	DEP	TOP	DEP	TOP	DEP	TOP	DEP	TOP	DEP	TOP	DEP	TOP	DEP	TOP	DEP	TOP	DEP	TOP	DEP	TOP	DEP	TOP	DEP	TOP
<b>45,36</b>	<b>0,1</b>	9,46	<b>0,5</b>	15,13	<b>0,1</b>	25,76	<b>0,1</b>	1,99	<b>0,1</b>	10,63	<b>2</b>	-0,42	<b>63</b>	3,83	<b>0,5</b>	5,36	<b>0,1</b>	2,27	<b>0,5</b>	42,11	<b>0,5</b>	-35,44	<b>0,1</b>	0,50	<b>89</b>

AVAL				
PESO	PE	AOL	ACAB	MAR
ELITE	***	SUPERIOR	***	ELITE

PRÓCRIAR	
IDADE PUBER.	CLASS
-	-

INDIVIDUAL

LOTE

48



Guadalupe Agropecuária

# A2128 FIV GUADALUPE

RG: **FGP A 2128** • Nasc.: **29/07/2021** • (23 MESES) • MACHO



CLIQUE NA IMAGEM



PARA VER O VÍDEO

REM RICKET  
**REM VOKOLO**  
 REM TAKAKA

REM TORIXORÉU  
**REM ARMADOR**  
 REM RONDA

**QUARUP BONSUCESSO**

**1720 LA GUADALUPE**

GANGES COL.  
**MAYA BONSUCESSO**  
 HARMONIA BONSUCESSO

BACKUP  
**116 GUADIANA**  
 FSF 551 00 GUADALUPE

**Peso: 762 Kg • CE: 38 cm**

ANCP		MP120		DP210		DP365		DP450		DPE365		DPE450		DAOL		DACAB		DIPP		DSTAY		D3P		DPN	
MGT <sub>e</sub>	TOP	DEP	TOP	DEP	TOP	DEP	TOP	DEP	TOP	DEP	TOP	DEP	TOP	DEP	TOP	DEP	TOP	DEP	TOP	DEP	TOP	DEP	TOP	DEP	TOP
<b>22,74</b>	<b>4</b>	3,48	<b>5</b>	9,32	<b>13</b>	18,74	<b>10</b>	19,03	<b>11</b>	1,42	<b>3</b>	1,77	<b>3</b>	3,37	<b>2</b>	0,13	<b>36</b>	-1,16	<b>7</b>	96,87	<b>0,1</b>	73,69	<b>57</b>	1,36	<b>88</b>

PMGZ		PM-EM <sub>g</sub>		TMD		PD-ED <sub>g</sub>		PA-ED <sub>g</sub>		PS-ED		PE-365		PE-450		AOL		ACAB		STAY		IPP		PN-ED	
iABCZ	DECA	DEP	DECA	DEP	DECA	DEP	DECA	DEP	DECA	DEP	DECA	DEP	DECA	DEP	DECA	DEP	DECA	DEP	DECA	DEP	DECA	DEP	DECA	DEP	DECA
<b>29,07</b>	<b>1</b>	4,98	<b>1</b>	10,65	<b>1</b>	8,67	<b>1</b>	15,34	<b>1</b>	20,52	<b>1</b>	1,16	<b>1</b>	1,95	<b>1</b>	3,57	<b>1</b>	0,06	<b>5</b>	46,31	<b>1</b>	-21,03	<b>1</b>	0,10	<b>6</b>

GENEPLUS		TMD		PD		PS		PES		GPD		RD		AOL		DIPP		MAR		STAY		IPP		PN	
IOG	TOP	DEP	TOP	DEP	TOP	DEP	TOP	DEP	TOP	DEP	TOP	DEP	TOP	DEP	TOP	DEP	TOP	DEP	TOP	DEP	TOP	DEP	TOP	DEP	TOP
<b>40,55</b>	<b>0,1</b>	10,65	<b>0,5</b>	8,67	<b>3</b>	20,52	<b>1</b>	1,95	<b>0,1</b>	11,85	<b>0,5</b>	1,03	<b>7</b>	3,57	<b>0,5</b>	0,06	<b>47</b>	1,33	<b>6</b>	46,31	<b>0,1</b>	-21,03	<b>4</b>	0,10	<b>45</b>

AVAL				
PESO	PE	AOL	ACAB	MAR
***	***	SUPERIOR	SUPERIOR	SUPERIOR

PRÓCRIAR	
IDADE PUBER.	CLASS
12,87	SUPERPRECOCE



INDIVIDUAL

LOTE

49



Guadalupe Agropecuária

# A2081 GUADALUPE

RG: **FGP A 2081** • Nasc.: **25/07/2021** • (23 MESES) • MACHO



CLIQUE NA IMAGEM



PARA VER O VÍDEO

REM TORIXORÉU

**REM ARMADOR**

REM RONDA

**BELO J.MACHADO**

REM UPONIC

**XAMONIX J.MACHADO**

PESITA J.MACHADO

BACKUP

**MÉRITO FIV VYDA**

GRAPA TE DE NAVIRAÍ

**3300 TE PO GUADALUPE**

FUNCIONÁRIO DE NAVIRAÍ

**SARA JONES FIV KA**

MAIS DA GENEBRA

**Peso: 751 Kg • CE: 40 cm**

ANCP		MP120		DP210		DP365		DP450		DPE365		DPE450		DAOL		DACAB		DIPP		DSTAY		D3P		DPN	
MGTe	TOP	DEP	TOP	DEP	TOP	DEP	TOP	DEP	TOP	DEP	TOP	DEP	TOP	DEP	TOP	DEP	TOP	DEP	TOP	DEP	TOP	DEP	TOP	DEP	TOP
<b>27,94</b>	<b>1</b>	1,88	<b>24</b>	15,86	<b>2</b>	31,52	<b>1</b>	33,56	<b>0,5</b>	2,29	<b>0,5</b>	2,59	<b>0,5</b>	1,66	<b>9</b>	0,45	<b>13</b>	-1,19	<b>6</b>	89,46	<b>4</b>	88,39	<b>6</b>	0,38	<b>45</b>

PMGZ		PM-EMg		TMD		PD-EDg		PA-EDg		PS-ED		PE-365		PE-450		AOL		ACAB		STAY		IPP		PN-ED	
iABCZ	DECA	DEP	DECA	DEP	DECA	DEP	DECA	DEP	DECA	DEP	DECA	DEP	DECA	DEP	DECA	DEP	DECA	DEP	DECA	DEP	DECA	DEP	DECA	DEP	DECA
<b>28,70</b>	<b>1</b>	2,59	<b>1</b>	8,01	<b>1</b>	9,75	<b>1</b>	19,35	<b>1</b>	25,73	<b>1</b>	1,18	<b>1</b>	1,56	<b>1</b>	4,75	<b>1</b>	1,83	<b>1</b>	44,19	<b>1</b>	-22,68	<b>1</b>	0,29	<b>8</b>

GENEPLUS		TMD		PD		PS		PES		GPD		RD		AOL		DIPP		MAR		STAY		IPP		PN	
IOG	TOP	DEP	TOP	DEP	TOP	DEP	TOP	DEP	TOP	DEP	TOP	DEP	TOP	DEP	TOP	DEP	TOP	DEP	TOP	DEP	TOP	DEP	TOP	DEP	TOP
<b>43,39</b>	<b>0,1</b>	8,01	<b>2</b>	9,75	<b>2</b>	25,73	<b>0,1</b>	1,56	<b>1</b>	15,98	<b>0,1</b>	0,28	<b>29</b>	4,75	<b>0,1</b>	1,82	<b>3</b>	0,81	<b>16</b>	44,19	<b>0,1</b>	-22,68	<b>3</b>	0,29	<b>69</b>

AVAL

PESO	PE	AOL	ACAB	MAR
SUPERIOR	ELITE	***	***	SUPERIOR

PRÓCRIAR

IDADE PUBER.	CLASS
12,53	SUPERPRECOCE

INDIVIDUAL

LOTE

50



Guadalupe Agropecuária

# A2489 FIV GUADALUPE

RG: **FGP A 2489** • Nasc.: **17/09/2021** • (22 MESES) • MACHO



CLIQUE NA IMAGEM



PARA VER O VÍDEO

REM AGORTAN

**REM ESPIÃO 007**

REM CONSTELAÇÃO

**EL ZORRERO SINO**

TORNADO MAT.

**BHARBY MAT.**

SAIHA MAT.

REM ARMADOR

**REM EMBAIXADOR**

REM BATITA

**9599 FIV GUADALUPE**

FUNCIONÁRIO DE NAVIRAÍ

**SARA JONES FIV KA**

MAIS DA GENEBRA

**Peso: 739 Kg • CE: 39 cm**

ANCP		MP120		DP210		DP365		DP450		DPE365		DPE450		DAOL		DACAB		DIPP		DSTAY		D3P		DPN	
MGT <sub>e</sub>	TOP	DEP	TOP	DEP	TOP	DEP	TOP	DEP	TOP	DEP	TOP	DEP	TOP	DEP	TOP	DEP	TOP	DEP	TOP	DEP	TOP	DEP	TOP	DEP	TOP
<b>27,12</b>	<b>1</b>	3,65	<b>4</b>	15,89	<b>2</b>	28,93	<b>2</b>	27,57	<b>2</b>	1,95	<b>0,5</b>	2,55	<b>0,5</b>	3,71	<b>2</b>	0,91	<b>2</b>	-0,87	<b>20</b>	78,46	<b>20</b>	86,36	<b>11</b>	0,40	<b>46</b>

PMGZ		PM-EM <sub>g</sub>		TMD		PD-ED <sub>g</sub>		PA-ED <sub>g</sub>		PS-ED		PE-365		PE-450		AOL		ACAB		STAY		IPP		PN-ED	
iABCZ	DECA	DEP	DECA	DEP	DECA	DEP	DECA	DEP	DECA	DEP	DECA	DEP	DECA	DEP	DECA	DEP	DECA	DEP	DECA	DEP	DECA	DEP	DECA	DEP	DECA
<b>29,11</b>	<b>1</b>	3,61	<b>1</b>	11,10	<b>1</b>	12,61	<b>1</b>	21,02	<b>1</b>	25,39	<b>1</b>	1,49	<b>1</b>	2,24	<b>1</b>	2,98	<b>1</b>	3,82	<b>1</b>	39,74	<b>1</b>	-24,81	<b>1</b>	0,39	<b>9</b>

GENEPLUS		TMD		PD		PS		PES		GPD		RD		AOL		DIPP		MAR		STAY		IPP		PN	
IOG	TOP	DEP	TOP	DEP	TOP	DEP	TOP	DEP	TOP	DEP	TOP	DEP	TOP	DEP	TOP	DEP	TOP	DEP	TOP	DEP	TOP	DEP	TOP	DEP	TOP
<b>43,20</b>	<b>0,1</b>	11,10	<b>0,1</b>	12,61	<b>0,5</b>	25,39	<b>0,1</b>	2,24	<b>0,1</b>	12,78	<b>0,5</b>	0,31	<b>28</b>	2,98	<b>2</b>	3,82	<b>0,1</b>	1,26	<b>7</b>	39,74	<b>1</b>	-24,81	<b>2</b>	0,39	<b>80</b>

AVAL

PESO	PE	AOL	ACAB	MAR
SUPERIOR	ELITE	***	ELITE	SUPERIOR

PRÓCRIAR

IDADE PUBER.	CLASS
14,57	PRECOCE

INDIVIDUAL

LOTE

51



Guadalupe Agropecuária

# A2527 GUADALUPE

RG: **FGP A 2527** • Nasc.: **24/09/2021** • (21 MESES) • MACHO



CLIQUE NA IMAGEM



PARA VER O VÍDEO

REM ARMADOR

REM DULLDOG

REM URIRI

REM GLADIADOR  
GENÉTICA ADITIVA

NOTURNO

REM CARMESIN

REM SOBEDE

REM UPONIC

REM CALDONEGRO

REM SABEEHAH

A380 GUADALUPE

C8288 DA MN

1195 PO GUADALUPE

SARAVÁ TE GUADALUPE

**Peso: 669 Kg • CE: 37 cm**

ANCP		MP120		DP210		DP365		DP450		DPE365		DPE450		DAOL		DACAB		DIPP		DSTAY		D3P		DPN	
MGT <sub>e</sub>	TOP	DEP	TOP	DEP	TOP	DEP	TOP	DEP	TOP	DEP	TOP	DEP	TOP	DEP	TOP	DEP	TOP	DEP	TOP	DEP	TOP	DEP	TOP	DEP	TOP
28,45	0,5	3,95	3	19,06	0,5	32,17	0,5	33,36	0,5	1,18	6	1,53	5	1,32	12	1,04	2	-1,16	7	85,95	9	85,30	14	1,11	80

PMGZ		PM-EM <sub>g</sub>		TMD		PD-ED <sub>g</sub>		PA-ED <sub>g</sub>		PS-ED		PE-365		PE-450		AOL		ACAB		STAY		IPP		PN-ED	
iABCZ	DECA	DEP	DECA	DEP	DECA	DEP	DECA	DEP	DECA	DEP	DECA	DEP	DECA	DEP	DECA	DEP	DECA	DEP	DECA	DEP	DECA	DEP	DECA	DEP	DECA
25,50	1	3,65	1	10,42	1	12,07	1	21,84	1	30,19	1	1,14	1	1,72	1	4,06	1	3,59	1	34,74	2	-18,76	1	-0,12	3

GENEPLUS		TMD		PD		PS		PES		GPD		RD		AOL		DIPP		MAR		STAY		IPP		PN	
IOG	TOP	DEP	TOP	DEP	TOP	DEP	TOP	DEP	TOP	DEP	TOP	DEP	TOP	DEP	TOP	DEP	TOP	DEP	TOP	DEP	TOP	DEP	TOP	DEP	TOP
42,90	0,1	10,42	0,5	12,07	0,5	30,19	0,1	1,72	0,5	18,12	0,1	1,68	2	4,06	0,1	3,59	0,1	1,98	1	34,74	15	-18,76	6	-0,12	20

AVAL

PESO	PE	AOL	ACAB	MAR
SUPERIOR	SUPERIOR	***	ELITE	SUPERIOR

PRÓCRIAR

IDADE PUBER.	CLASS
13,30	SUPERPRECOCE

INDIVIDUAL

LOTE

52



Guadalupe Agropecuária

# A2070 FIV GUADALUPE

RG: **FGP A 2070** • Nasc.: **24/07/2021** • (23 MESES) • MACHO



CLIQUE NA IMAGEM



PARA VER O VÍDEO

REM ARMADOR

REM EMBAIXADOR

REM BATITA

REM HÓRUS  
GENÉTICA ADITIVA

REM SAGRES

REM EMBOSKADA

REM TEÁTRICA

REM QUISCO

REM USP

REM RÉGIS

3136 TE PO GUADALUPE

BACKUP

533 LA GUADALUPE

211 GUADIANA

Peso: 850 Kg • CE: 42 cm

ANCP		MP120		DP210		DP365		DP450		DPE365		DPE450		DAOL		DACAB		DIPP		DSTAY		D3P		DPN	
MGT <sub>e</sub>	TOP	DEP	TOP	DEP	TOP	DEP	TOP	DEP	TOP	DEP	TOP	DEP	TOP	DEP	TOP	DEP	TOP	DEP	TOP	DEP	TOP	DEP	TOP	DEP	TOP
26,49	1	5,18	1	14,66	3	23,52	4	23,37	5	1,96	0,5	2,30	0,5	0,83	18	0,42	14	-1,32	4	90,22	4	90,12	3	1,15	82

PMGZ		PM-EM <sub>g</sub>		TMD		PD-ED <sub>g</sub>		PA-ED <sub>g</sub>		PS-ED		PE-365		PE-450		AOL		ACAB		STAY		IPP		PN-ED	
iABCZ	DECA	DEP	DECA	DEP	DECA	DEP	DECA	DEP	DECA	DEP	DECA	DEP	DECA	DEP	DECA	DEP	DECA	DEP	DECA	DEP	DECA	DEP	DECA	DEP	DECA
30,69	1	5,63	1	12,39	1	13,76	1	19,87	1	24,12	1	1,94	1	2,78	1	1,56	2	0,54	3	40,77	1	-20,68	1	0,64	10

GENEPLUS		TMD		PD		PS		PES		GPD		RD		AOL		DIPP		MAR		STAY		IPP		PN	
IOG	TOP	DEP	TOP	DEP	TOP	DEP	TOP	DEP	TOP	DEP	TOP	DEP	TOP	DEP	TOP	DEP	TOP	DEP	TOP	DEP	TOP	DEP	TOP	DEP	TOP
39,96	0,1	12,39	0,1	13,76	0,1	24,12	0,5	2,78	0,1	10,36	2	1,81	1	1,56	14	0,54	29	0,73	18	40,77	0,5	-20,68	4	0,64	95

AVAL

PESO	PE	AOL	ACAB	MAR
SUPERIOR	SUPERIOR	***	***	***

PRÓCRIAR

IDADE PUBER.	CLASS
-	-

INDIVIDUAL

LOTE

54



Guadalupe Agropecuária

# A1941 FIV GUADALUPE

RG: **FGP A 1941** • Nasc.: **07/06/2021** • (25 MESES) • MACHO



CLIQUE NA IMAGEM



PARA VER O VÍDEO

REM ARMADOR

**VERNON MAT.**

PARMA MAT.

**CARANDAH MAT.**

SAIGON MAT.

**ANDREZA MAT.**

TRILHA MAT.

GABINETE IZ

**BACKUP**

AMAGDALA

**533 LA GUADALUPE**

QUARK COL.

**211 GUADIANA**

FSF 924 01 GUADALUPE

**Peso: 796 Kg • CE: 38 cm**

ANCP		MP120		DP210		DP365		DP450		DPE365		DPE450		DAOL		DACAB		DIPP		DSTAY		D3P		DPN	
MGT <sub>e</sub>	TOP	DEP	TOP	DEP	TOP	DEP	TOP	DEP	TOP	DEP	TOP	DEP	TOP	DEP	TOP	DEP	TOP	DEP	TOP	DEP	TOP	DEP	TOP	DEP	TOP
<b>22,80</b>	<b>4</b>	1,52	<b>31</b>	12,16	<b>6</b>	24,12	<b>4</b>	21,41	<b>7</b>	0,35	<b>33</b>	-0,37	<b>86</b>	2,55	<b>4</b>	0,46	<b>13</b>	-1,03	<b>12</b>	86,81	<b>8</b>	87,19	<b>9</b>	2,24	<b>98</b>

PMGZ		PM-EMg		TMD		PD-EDg		PA-EDg		PS-ED		PE-365		PE-450		AOL		ACAB		STAY		IPP		PN-ED	
iABCZ	DECA	DEP	DECA	DEP	DECA	DEP	DECA	DEP	DECA	DEP	DECA	DEP	DECA	DEP	DECA	DEP	DECA	DEP	DECA	DEP	DECA	DEP	DECA	DEP	DECA
<b>20,41</b>	<b>1</b>	1,82	<b>2</b>	7,63	<b>1</b>	11,41	<b>1</b>	16,88	<b>1</b>	19,22	<b>1</b>	0,43	<b>2</b>	0,03	<b>6</b>	4,39	<b>1</b>	0,46	<b>3</b>	37,76	<b>1</b>	-11,49	<b>2</b>	0,87	<b>10</b>

GENEPLUS		TMD		PD		PS		PES		GPD		RD		AOL		DIPP		MAR		STAY		IPP		PN	
IOG	TOP	DEP	TOP	DEP	TOP	DEP	TOP	DEP	TOP	DEP	TOP	DEP	TOP	DEP	TOP	DEP	TOP	DEP	TOP	DEP	TOP	DEP	TOP	DEP	TOP
<b>26,86</b>	<b>2</b>	7,63	<b>3</b>	11,41	<b>0,5</b>	19,22	<b>2</b>	0,03	<b>59</b>	7,81	<b>6</b>	0,12	<b>36</b>	4,39	<b>0,1</b>	0,46	<b>31</b>	0,71	<b>19</b>	37,76	<b>4</b>	-11,49	<b>20</b>	0,87	<b>99</b>

AVAL

PESO	PE	AOL	ACAB	MAR
***	***	SUPERIOR	SUPERIOR	***

PRÓCRIAR

IDADE PUBER.	CLASS
-	-

INDIVIDUAL

LOTE

55



Guadalupe Agropecuária

# A2218 GUADALUPE

RG: **FGP A 2218** • Nasc.: **17/08/2021** • (23 MESES) • MACHO



CLIQUE NA IMAGEM



PARA VER O VÍDEO

REM TORIXORÉU  
**REM ARMADOR**  
 REM RONDA

KONAN DA MN  
**BACANA DA MN**  
 C3685 DA MN

**BELO J.MACHADO**

**503 LA GUADALUPE**

REM UPONIC  
**XAMONIX J.MACHADO**  
 PESITA J.MACHADO

BACKUP  
**576 GUADIANA**  
 FSF 926 99 GUADALUPE

**Peso: 794 Kg • CE: 45 cm**

ANCP		MP120		DP210		DP365		DP450		DPE365		DPE450		DAOL		DACAB		DIPP		DSTAY		D3P		DPN	
MGT <sub>e</sub>	TOP	DEP	TOP	DEP	TOP	DEP	TOP	DEP	TOP	DEP	TOP	DEP	TOP	DEP	TOP	DEP	TOP	DEP	TOP	DEP	TOP	DEP	TOP	DEP	TOP
<b>28,72</b>	<b>0,5</b>	1,83	<b>25</b>	17,37	<b>1</b>	32,14	<b>0,5</b>	35,33	<b>0,5</b>	1,84	<b>1</b>	2,50	<b>0,5</b>	2,41	<b>5</b>	0,10	<b>40</b>	-0,97	<b>15</b>	94,98	<b>0,5</b>	82,47	<b>24</b>	0,98	<b>75</b>

PMGZ		PM-EMg		TMD		PD-EDg		PA-EDg		PS-ED		PE-365		PE-450		AOL		ACAB		STAY		IPP		PN-ED	
iABCZ	DECA	DEP	DECA	DEP	DECA	DEP	DECA	DEP	DECA	DEP	DECA	DEP	DECA	DEP	DECA	DEP	DECA	DEP	DECA	DEP	DECA	DEP	DECA	DEP	DECA
<b>16,30</b>	<b>1</b>	0,37	<b>5</b>	3,78	<b>2</b>	7,22	<b>1</b>	13,32	<b>1</b>	17,21	<b>1</b>	1,27	<b>1</b>	1,16	<b>1</b>	2,22	<b>1</b>	0,47	<b>3</b>	34,25	<b>2</b>	-16,35	<b>1</b>	0,41	<b>9</b>

GENEPLUS		TMD		PD		PS		PES		GPD		RD		AOL		DIPP		MAR		STAY		IPP		PN	
IOG	TOP	DEP	TOP	DEP	TOP	DEP	TOP	DEP	TOP	DEP	TOP	DEP	TOP	DEP	TOP	DEP	TOP	DEP	TOP	DEP	TOP	DEP	TOP	DEP	TOP
<b>23,20</b>	<b>4</b>	3,78	<b>21</b>	7,22	<b>7</b>	17,21	<b>3</b>	1,16	<b>4</b>	9,99	<b>2</b>	0,35	<b>26</b>	2,22	<b>5</b>	0,47	<b>31</b>	1,69	<b>3</b>	34,25	<b>18</b>	-16,35	<b>9</b>	0,41	<b>81</b>

AVAL				
PESO	PE	AOL	ACAB	MAR
ELITE	ELITE	SUPERIOR	***	SUPERIOR

PRÓCRIAR	
IDADE PUBER.	CLASS
11,27	SUPERPRECOCE

INDIVIDUAL

LOTE

56



Guadalupe Agropecuária

# A1869 FIV GUADALUPE

RG: **FGP A 1869** • Nasc.: **25/05/2021** • (25 MESES) • MACHO



CLIQUE NA IMAGEM



PARA VER O VÍDEO

REM ARMADOR

ZAPP BEABISA

RIENA DA BEABISA

DAMASCO MAT.

SHERLOCK MAT.

AMBOA MAT.

RAFAH MAT.

GABINETE IZ

BACKUP

AMAGDALA

533 LA GUADALUPE

QUARK COL.

211 GUADIANA

FSF 924 01 GUADALUPE

**Peso: 780 Kg • CE: 42 cm**

ANCP		MP120		DP210		DP365		DP450		DPE365		DPE450		DAOL		DACAB		DIPP		DSTAY		D3P		DPN	
MGT <sub>e</sub>	TOP	DEP	TOP	DEP	TOP	DEP	TOP	DEP	TOP	DEP	TOP	DEP	TOP	DEP	TOP	DEP	TOP	DEP	TOP	DEP	TOP	DEP	TOP	DEP	TOP
20,97	6	2,95	9	7,06	22	17,68	12	17,82	13	1,78	1	2,09	1	3,70	2	0,32	20	-0,98	14	81,60	16	82,57	24	0,89	72

PMGZ		PM-EMg		TMD		PD-EDg		PA-EDg		PS-ED		PE-365		PE-450		AOL		ACAB		STAY		IPP		PN-ED	
iABCZ	DECA	DEP	DECA	DEP	DECA	DEP	DECA	DEP	DECA	DEP	DECA	DEP	DECA	DEP	DECA	DEP	DECA	DEP	DECA	DEP	DECA	DEP	DECA	DEP	DECA
23,22	1	1,23	3	5,43	1	7,56	1	12,13	1	19,00	1	1,50	1	1,93	1	4,39	1	0,26	4	41,26	1	-25,32	1	0,52	10

GENEPLUS		TMD		PD		PS		PES		GPD		RD		AOL		DIPP		MAR		STAY		IPP		PN	
IOG	TOP	DEP	TOP	DEP	TOP	DEP	TOP	DEP	TOP	DEP	TOP	DEP	TOP	DEP	TOP	DEP	TOP	DEP	TOP	DEP	TOP	DEP	TOP	DEP	TOP
34,66	0,5	5,43	10	7,56	6	19,00	2	1,93	0,1	11,43	1	0,39	25	4,38	0,1	0,26	39	0,97	12	41,26	0,5	-25,32	2	0,52	90

AVAL

PESO	PE	AOL	ACAB	MAR
***	***	SUPERIOR	***	***

PRÓCRIAR

IDADE PUBER.	CLASS
-	-

INDIVIDUAL

LOTE

# 57



Guadalupe Agropecuária

## A2162 GUADALUPE

RG: **FGP A 2162** • Nasc.: **04/08/2021** • (23 MESES) • MACHO



CLIQUE NA IMAGEM



PARA VER O VÍDEO

REM TORIXORÉU

**REM ARMADOR**

REM RONDA

**BELO J.MACHADO**

REM UPONIC

**XAMONIX J.MACHADO**

PESITA J.MACHADO

REM QUISCO

**REM USP**

REM RÉGIS

**1513 LA GUADALUPE**

BACKUP

**025 GUADIANA**

AJ 2367 95 GUADALUPE

### Peso: 779 Kg • CE: 39 cm

ANCP		MP120		DP210		DP365		DP450		DPE365		DPE450		DAOL		DACAB		DIPP		DSTAY		D3P		DPN	
MGT <sub>e</sub>	TOP	DEP	TOP	DEP	TOP	DEP	TOP	DEP	TOP	DEP	TOP	DEP	TOP	DEP	TOP	DEP	TOP	DEP	TOP	DEP	TOP	DEP	TOP	DEP	TOP
<b>31,35</b>	<b>0,1</b>	4,11	<b>3</b>	15,71	<b>2</b>	31,82	<b>0,5</b>	37,12	<b>0,5</b>	1,73	<b>2</b>	2,12	<b>1</b>	3,73	<b>2</b>	0,97	<b>2</b>	-1,41	<b>2</b>	91,22	<b>3</b>	89,56	<b>4</b>	1,32	<b>87</b>

PMGZ		PM-EMg		TMD		PD-EDg		PA-EDg		PS-ED		PE-365		PE-450		AOL		ACAB		STAY		IPP		PN-ED	
iABCZ	DECA	DEP	DECA	DEP	DECA	DEP	DECA	DEP	DECA	DEP	DECA	DEP	DECA	DEP	DECA	DEP	DECA	DEP	DECA	DEP	DECA	DEP	DECA	DEP	DECA
<b>23,10</b>	<b>1</b>	1,48	<b>2</b>	8,90	<b>1</b>	11,23	<b>1</b>	19,49	<b>1</b>	26,54	<b>1</b>	0,57	<b>1</b>	1,29	<b>1</b>	3,45	<b>1</b>	-1,87	<b>10</b>	38,24	<b>1</b>	-11,72	<b>2</b>	0,30	<b>8</b>

GENEPLUS		TMD		PD		PS		PES		GPD		RD		AOL		DIPP		MAR		STAY		IPP		PN	
IOG	TOP	DEP	TOP	DEP	TOP	DEP	TOP	DEP	TOP	DEP	TOP	DEP	TOP	DEP	TOP	DEP	TOP	DEP	TOP	DEP	TOP	DEP	TOP	DEP	TOP
<b>34,19</b>	<b>0,5</b>	8,90	<b>1</b>	11,23	<b>0,5</b>	26,54	<b>0,1</b>	1,29	<b>3</b>	15,31	<b>0,1</b>	-0,21	<b>53</b>	3,45	<b>0,5</b>	-1,87	<b>97</b>	-0,74	<b>80</b>	38,24	<b>3</b>	-11,72	<b>19</b>	0,30	<b>70</b>

AVAL				
PESO	PE	AOL	ACAB	MAR
***	SUPERIOR	ELITE	***	ELITE

PRÓCRIAR	
IDADE PUBER.	CLASS
15,00	PRECOCE



INDIVIDUAL

LOTE

58



Guadalupe Agropecuária

# A2213 GUADALUPE

RG: **FGP A 2213** • Nasc.: **15/08/2021** • (23 MESES) • MACHO



CLIQUE NA IMAGEM



PARA VER O VÍDEO

REM ARMADOR

**ZAPP BEABISA**

RIENA DA BEABISA

**DAMASCO MAT.**

SHERLOCK MAT.

**AMBOA MAT.**

RAFAH MAT.

ADESIVO IZ

**ERROSO DO IZ**

TANDA DO IZ

**1853 PO GUADALUPE**

BACKUP

**93 LA GUADIANA**

105 GUADIANA

**Peso: 771 Kg • CE: 40 cm**

ANCP		MP120		DP210		DP365		DP450		DPE365		DPE450		DAOL		DACAB		DIPP		DSTAY		D3P		DPN	
MGT <sub>e</sub>	TOP	DEP	TOP	DEP	TOP	DEP	TOP	DEP	TOP	DEP	TOP	DEP	TOP	DEP	TOP	DEP	TOP	DEP	TOP	DEP	TOP	DEP	TOP	DEP	TOP
<b>24,53</b>	<b>3</b>	5,89	<b>0,5</b>	11,95	<b>6</b>	30,23	<b>1</b>	31,86	<b>1</b>	1,20	<b>6</b>	1,02	<b>13</b>	1,45	<b>11</b>	-0,03	<b>64</b>	-0,62	<b>37</b>	83,18	<b>13</b>	82,52	<b>24</b>	1,68	<b>93</b>

PMGZ		PM-EM <sub>g</sub>		TMD		PD-ED <sub>g</sub>		PA-ED <sub>g</sub>		PS-ED		PE-365		PE-450		AOL		ACAB		STAY		IPP		PN-ED	
iABCZ	DECA	DEP	DECA	DEP	DECA	DEP	DECA	DEP	DECA	DEP	DECA	DEP	DECA	DEP	DECA	DEP	DECA	DEP	DECA	DEP	DECA	DEP	DECA	DEP	DECA
<b>25,20</b>	<b>1</b>	2,87	<b>1</b>	9,25	<b>1</b>	11,41	<b>1</b>	17,18	<b>1</b>	22,25	<b>1</b>	0,54	<b>1</b>	0,89	<b>1</b>	4,34	<b>1</b>	2,34	<b>1</b>	41,63	<b>1</b>	-16,85	<b>1</b>	0,52	<b>10</b>

GENEPLUS		TMD		PD		PS		PES		GPD		RD		AOL		DIPP		MAR		STAY		IPP		PN	
IOG	TOP	DEP	TOP	DEP	TOP	DEP	TOP	DEP	TOP	DEP	TOP	DEP	TOP	DEP	TOP	DEP	TOP	DEP	TOP	DEP	TOP	DEP	TOP	DEP	TOP
<b>37,07</b>	<b>0,5</b>	9,25	<b>1</b>	11,41	<b>0,5</b>	22,25	<b>0,5</b>	0,89	<b>10</b>	10,84	<b>2</b>	0,00	<b>42</b>	4,34	<b>0,1</b>	2,34	<b>1</b>	0,94	<b>13</b>	41,63	<b>0,5</b>	-16,85	<b>9</b>	0,52	<b>90</b>

AVAL

PESO	PE	AOL	ACAB	MAR
ELITE	***	***	SUPERIOR	SUPERIOR

PRÓCRIAR

IDADE PUBER.	CLASS
15,63	PRECOCE

INDIVIDUAL

LOTE

# 60



Guadalupe Agropecuária

# A2120 FIV GUADALUPE

RG: **FGP A 2120** • Nasc.: **27/07/2021** • (23 MESES) • MACHO



CLIQUE NA IMAGEM



PARA VER O VÍDEO

REM AGORTAN

**REM ESPIÃO 007**

REM CONSTELAÇÃO

**EL ZORRERO SINO**

TORNADO MAT.

**BHARBY MAT.**

SAIHA MAT.

REM QUISCO

**REM USP**

REM RÉGIS

**3136 TE PO GUADALUPE**

BACKUP

**533 LA GUADALUPE**

211 GUADIANA

## Peso: 759 Kg • CE: 40 cm

ANCP		MP120		DP210		DP365		DP450		DPE365		DPE450		DAOL		DACAB		DIPP		DSTAY		D3P		DPN	
MGT <sub>e</sub>	TOP	DEP	TOP	DEP	TOP	DEP	TOP	DEP	TOP	DEP	TOP	DEP	TOP	DEP	TOP	DEP	TOP	DEP	TOP	DEP	TOP	DEP	TOP	DEP	TOP
<b>28,11</b>	<b>0,5</b>	3,75	<b>4</b>	15,73	<b>2</b>	28,62	<b>2</b>	28,74	<b>2</b>	0,88	<b>12</b>	0,95	<b>14</b>	4,58	<b>0,5</b>	0,38	<b>16</b>	-1,40	<b>2</b>	86,68	<b>8</b>	87,31	<b>9</b>	1,39	<b>88</b>

PMGZ		PM-EM <sub>g</sub>		TMD		PD-ED <sub>g</sub>		PA-ED <sub>g</sub>		PS-ED		PE-365		PE-450		AOL		ACAB		STAY		IPP		PN-ED	
iABCZ	DECA	DEP	DECA	DEP	DECA	DEP	DECA	DEP	DECA	DEP	DECA	DEP	DECA	DEP	DECA	DEP	DECA	DEP	DECA	DEP	DECA	DEP	DECA	DEP	DECA
<b>32,20</b>	<b>1</b>	3,60	<b>1</b>	12,95	<b>1</b>	16,81	<b>1</b>	22,22	<b>1</b>	26,19	<b>1</b>	1,21	<b>1</b>	1,89	<b>1</b>	4,10	<b>1</b>	0,77	<b>2</b>	40,55	<b>1</b>	-29,99	<b>1</b>	0,79	<b>10</b>

GENEPLUS		TMD		PD		PS		PES		GPD		RD		AOL		DIPP		MAR		STAY		IPP		PN	
IOG	TOP	DEP	TOP	DEP	TOP	DEP	TOP	DEP	TOP	DEP	TOP	DEP	TOP	DEP	TOP	DEP	TOP	DEP	TOP	DEP	TOP	DEP	TOP	DEP	TOP
<b>41,71</b>	<b>0,1</b>	12,95	<b>0,1</b>	16,81	<b>0,1</b>	26,19	<b>0,1</b>	1,89	<b>0,1</b>	9,37	<b>3</b>	1,49	<b>2</b>	4,10	<b>0,1</b>	0,76	<b>21</b>	2,18	<b>0,5</b>	40,55	<b>1</b>	-29,99	<b>0,5</b>	0,79	<b>99</b>

AVAL				
PESO	PE	AOL	ACAB	MAR
SUPERIOR	***	ELITE	ELITE	SUPERIOR

PRÓCRIAR	
IDADE PUBER.	CLASS
16,30	PRECOCE

INDIVIDUAL

LOTE

61



Guadalupe Agropecuária

# A2249 GUADALUPE

RG: **FGP A 2249** • Nasc.: **24/08/2021** • (22 MESES) • MACHO



CLIQUE NA IMAGEM



PARA VER O VÍDEO

REM TORIXORÉU

**REM ARMADOR**

REM RONDA

**BELO J.MACHADO**

REM UPONIC

**XAMONIX J.MACHADO**

PESITA J.MACHADO

7308/04 PO PERDIZES

**TRUCK DA ALO BRASIL**

2014 DA ALO BRASIL

**9853 GUADALUPE**

NOSTAURO TE

**1069 PO GUADALUPE**

LONTRA GUADALUPE

**Peso: 752 Kg • CE: 43 cm**

ANCP		MP120		DP210		DP365		DP450		DPE365		DPE450		DAOL		DACAB		DIPP		DSTAY		D3P		DPN	
MGT <sub>e</sub>	TOP	DEP	TOP	DEP	TOP	DEP	TOP	DEP	TOP	DEP	TOP	DEP	TOP	DEP	TOP	DEP	TOP	DEP	TOP	DEP	TOP	DEP	TOP	DEP	TOP
<b>23,48</b>	<b>3</b>	0,99	<b>45</b>	16,46	<b>2</b>	28,65	<b>2</b>	31,29	<b>1</b>	1,48	<b>3</b>	1,58	<b>4</b>	1,22	<b>13</b>	-0,03	<b>64</b>	-0,51	<b>46</b>	81,04	<b>17</b>	79,51	<b>35</b>	0,92	<b>73</b>

PMGZ		PM-EMg		TMD		PD-EDg		PA-EDg		PS-ED		PE-365		PE-450		AOL		ACAB		STAY		IPP		PN-ED	
iABCZ	DECA	DEP	DECA	DEP	DECA	DEP	DECA	DEP	DECA	DEP	DECA	DEP	DECA	DEP	DECA	DEP	DECA	DEP	DECA	DEP	DECA	DEP	DECA	DEP	DECA
<b>18,86</b>	<b>1</b>	-0,02	<b>6</b>	6,25	<b>1</b>	11,59	<b>1</b>	13,94	<b>1</b>	17,09	<b>1</b>	1,18	<b>1</b>	1,08	<b>1</b>	3,18	<b>1</b>	0,17	<b>5</b>	38,29	<b>1</b>	-4,79	<b>4</b>	1,32	<b>10</b>

GENEPLUS		TMD		PD		PS		PES		GPD		RD		AOL		DIPP		MAR		STAY		IPP		PN	
IOG	TOP	DEP	TOP	DEP	TOP	DEP	TOP	DEP	TOP	DEP	TOP	DEP	TOP	DEP	TOP	DEP	TOP	DEP	TOP	DEP	TOP	DEP	TOP	DEP	TOP
<b>25,68</b>	<b>3</b>	6,25	<b>6</b>	11,59	<b>0,5</b>	17,09	<b>3</b>	1,08	<b>5</b>	5,50	<b>17</b>	0,84	<b>11</b>	3,18	<b>1</b>	0,17	<b>43</b>	1,91	<b>2</b>	38,29	<b>3</b>	-4,79	<b>42</b>	1,32	<b>99</b>

AVAL

PESO	PE	AOL	ACAB	MAR
ELITE	ELITE	***	ELITE	***

PRÓCRIAR

IDADE PUBER.	CLASS
15,83	PRECOCE

INDIVIDUAL

LOTE

62



Guadalupe Agropecuária

# A2360 GUADALUPE

RG: **FGP A 2360** • Nasc.: **07/09/2021** • (22 MESES) • MACHO



CLIQUE NA IMAGEM



PARA VER O VÍDEO

REM AGORTAN

**REM ESPIÃO 007**

REM CONSTELAÇÃO

**EL ZORRERO SINO**

TORNADO MAT.

**BHARBY MAT.**

SAIHA MAT.

RAMBO DA MN

**SERTANEJO 3 TE GUADALUPE**

ZANTA TE QG ARATAÚ

**4350 PO GUADALUPE**

BACKUP

**357 LA GUADIANA**

056 GUADIANA

**Peso: 747 Kg • CE: 44 cm**

ANCP		MP120		DP210		DP365		DP450		DPE365		DPE450		DAOL		DACAB		DIPP		DSTAY		D3P		DPN	
MGT <sub>e</sub>	TOP	DEP	TOP	DEP	TOP	DEP	TOP	DEP	TOP	DEP	TOP	DEP	TOP	DEP	TOP	DEP	TOP	DEP	TOP	DEP	TOP	DEP	TOP	DEP	TOP
<b>29,70</b>	<b>0,5</b>	3,56	<b>5</b>	20,91	<b>0,5</b>	35,96	<b>0,5</b>	35,01	<b>0,5</b>	1,86	<b>1</b>	2,10	<b>1</b>	5,33	<b>0,5</b>	-0,12	<b>78</b>	-1,02	<b>13</b>	76,76	<b>23</b>	82,52	<b>24</b>	2,57	<b>99</b>

PMGZ		PM-EM <sub>g</sub>		TMD		PD-ED <sub>g</sub>		PA-ED <sub>g</sub>		PS-ED		PE-365		PE-450		AOL		ACAB		STAY		IPP		PN-ED	
iABCZ	DECA	DEP	DECA	DEP	DECA	DEP	DECA	DEP	DECA	DEP	DECA	DEP	DECA	DEP	DECA	DEP	DECA	DEP	DECA	DEP	DECA	DEP	DECA	DEP	DECA
<b>21,19</b>	<b>1</b>	1,10	<b>3</b>	8,13	<b>1</b>	13,77	<b>1</b>	21,78	<b>1</b>	27,34	<b>1</b>	1,21	<b>1</b>	1,73	<b>1</b>	3,89	<b>1</b>	1,89	<b>1</b>	30,67	<b>5</b>	-16,09	<b>1</b>	1,13	<b>10</b>

GENEPLUS		TMD		PD		PS		PES		GPD		RD		AOL		DIPP		MAR		STAY		IPP		PN	
IOG	TOP	DEP	TOP	DEP	TOP	DEP	TOP	DEP	TOP	DEP	TOP	DEP	TOP	DEP	TOP	DEP	TOP	DEP	TOP	DEP	TOP	DEP	TOP	DEP	TOP
<b>34,26</b>	<b>0,5</b>	8,13	<b>2</b>	13,77	<b>0,1</b>	27,34	<b>0,1</b>	1,73	<b>0,5</b>	13,57	<b>0,5</b>	-0,53	<b>68</b>	3,88	<b>0,1</b>	1,89	<b>3</b>	0,96	<b>12</b>	30,67	<b>50</b>	-16,09	<b>10</b>	1,13	<b>99</b>

AVAL				
PESO	PE	AOL	ACAB	MAR
ELITE	ELITE	ELITE	***	***

PRÓCRIAR	
IDADE PUBER.	CLASS
14,37	PRECOCE

INDIVIDUAL

LOTE

63



Guadalupe Agropecuária

# A1970 GUADALUPE

RG: **FGP A 1970** • Nasc.: **15/07/2021** • (24 MESES) • MACHO



CLIQUE NA IMAGEM



PARA VER O VÍDEO

REM AGORTAN

**REM ESPIÃO 007**

REM CONSTELAÇÃO

**EL ZORRERO SINO**

TORNADO MAT.

**BHARBY MAT.**

SAIHA MAT.

KONAN DA MN

**BACANA DA MN**

C3685 DA MN

**1498 PO GUADALUPE**

RÁDIO DO B.RICO

**FÉ DO B.RICO**

BOCAÇA DO B.RICO

**Peso: 739 Kg • CE: 38 cm**

ANCP		MP120		DP210		DP365		DP450		DPE365		DPE450		DAOL		DACAB		DIPP		DSTAY		D3P		DPN	
MGT <sub>e</sub>	TOP	DEP	TOP	DEP	TOP	DEP	TOP	DEP	TOP	DEP	TOP	DEP	TOP	DEP	TOP	DEP	TOP	DEP	TOP	DEP	TOP	DEP	TOP	DEP	TOP
17,72	12	0,28	65	13,64	4	24,78	3	20,47	9	1,18	6	1,94	2	1,55	10	0,03	51	-0,78	26	61,39	51	83,71	20	0,91	73

PMGZ		PM-EM <sub>g</sub>		TMD		PD-ED <sub>g</sub>		PA-ED <sub>g</sub>		PS-ED		PE-365		PE-450		AOL		ACAB		STAY		IPP		PN-ED	
iABCZ	DECA	DEP	DECA	DEP	DECA	DEP	DECA	DEP	DECA	DEP	DECA	DEP	DECA	DEP	DECA	DEP	DECA	DEP	DECA	DEP	DECA	DEP	DECA	DEP	DECA
24,15	1	5,94	1	11,46	1	6,29	1	13,90	1	19,54	1	0,97	1	1,11	1	0,43	4	0,36	4	39,38	1	-22,39	1	0,84	10

GENEPLUS		TMD		PD		PS		PES		GPD		RD		AOL		DIPP		MAR		STAY		IPP		PN	
IOG	TOP	DEP	TOP	DEP	TOP	DEP	TOP	DEP	TOP	DEP	TOP	DEP	TOP	DEP	TOP	DEP	TOP	DEP	TOP	DEP	TOP	DEP	TOP	DEP	TOP
31,23	1	11,46	0,1	6,29	11	19,54	1	1,11	5	13,25	0,5	1,07	7	0,43	45	0,36	35	-0,71	78	39,38	2	-22,39	3	0,84	99

AVAL

PESO	PE	AOL	ACAB	MAR
SUPERIOR	SUPERIOR	SUPERIOR	SUPERIOR	ELITE

PRÓCRIAR

IDADE PUBER.	CLASS
12,37	SUPERPRECOCE

INDIVIDUAL

LOTE

64



Guadalupe Agropecuária

# A2060 FIV GUADALUPE

RG: **FGP A 2060** • Nasc.: **22/07/2021** • (24 MESES) • MACHO



CLIQUE NA IMAGEM



PARA VER O VÍDEO

REM TORIXORÉU

**REM ARMADOR**

REM RONDA

**BELO J.MACHADO**

REM UPONIC

**XAMONIX J.MACHADO**

PESITA J.MACHADO

GABINETE IZ

**BACKUP**

AMAGDALA

**140 LA GUADIANA**

ÍDOLO MRA

**562 GUADIANA**

FSF 148 95 GUADALUPE

**Peso: 848 Kg • CE: 47 cm**

ANCP		MP120		DP210		DP365		DP450		DPE365		DPE450		DAOL		DACAB		DIPP		DSTAY		D3P		DPN	
MGT <sub>e</sub>	TOP	DEP	TOP	DEP	TOP	DEP	TOP	DEP	TOP	DEP	TOP	DEP	TOP	DEP	TOP	DEP	TOP	DEP	TOP	DEP	TOP	DEP	TOP	DEP	TOP
<b>26,84</b>	<b>1</b>	0,73	<b>52</b>	15,62	<b>2</b>	27,43	<b>2</b>	32,88	<b>0,5</b>	1,53	<b>3</b>	1,80	<b>3</b>	3,23	<b>2</b>	-0,07	<b>71</b>	-1,26	<b>5</b>	90,42	<b>3</b>	83,84	<b>19</b>	1,13	<b>81</b>

PMGZ		PM-EM <sub>g</sub>		TMD		PD-ED <sub>g</sub>		PA-ED <sub>g</sub>		PS-ED		PE-365		PE-450		AOL		ACAB		STAY		IPP		PN-ED	
iABCZ	DECA	DEP	DECA	DEP	DECA	DEP	DECA	DEP	DECA	DEP	DECA	DEP	DECA	DEP	DECA	DEP	DECA	DEP	DECA	DEP	DECA	DEP	DECA	DEP	DECA
<b>25,24</b>	<b>1</b>	0,85	<b>4</b>	6,65	<b>1</b>	11,65	<b>1</b>	17,41	<b>1</b>	24,97	<b>1</b>	0,91	<b>1</b>	1,63	<b>1</b>	3,75	<b>1</b>	1,30	<b>1</b>	41,61	<b>1</b>	-18,34	<b>1</b>	0,80	<b>10</b>

GENEPLUS		TMD		PD		PS		PES		GPD		RD		AOL		DIPP		MAR		STAY		IPP		PN	
IOG	TOP	DEP	TOP	DEP	TOP	DEP	TOP	DEP	TOP	DEP	TOP	DEP	TOP	DEP	TOP	DEP	TOP	DEP	TOP	DEP	TOP	DEP	TOP	DEP	TOP
<b>38,17</b>	<b>0,1</b>	6,65	<b>5</b>	11,65	<b>0,5</b>	24,97	<b>0,1</b>	1,63	<b>0,5</b>	13,32	<b>0,5</b>	-1,08	<b>88</b>	3,75	<b>0,5</b>	1,30	<b>9</b>	2,28	<b>0,5</b>	41,61	<b>0,5</b>	-18,34	<b>7</b>	0,80	<b>99</b>

AVAL

PESO	PE	AOL	ACAB	MAR
SUPERIOR	ELITE	***	***	***

PRÓCRIAR

IDADE PUBER.	CLASS
14,67	PRECOCE

INDIVIDUAL

LOTE

65



Guadalupe Agropecuária

# A2210 GUADALUPE

RG: **FGP A 2210** • Nasc.: **14/08/2021** • (23 MESES) • MACHO



CLIQUE NA IMAGEM



PARA VER O VÍDEO

REM TORIXORÉU

**REM ARMADOR**

REM RONDA

REM QUISCO

**REM USP**

REM RÉGIS

**GUERREIRO DA HORA**

TRUCK DA ALO BRASIL

**2128 TE DA HORA**

2174 DA JHR

**A160 GUADALUPE**

FUNCIONÁRIO DE NAVIRAÍ

**2489 PO GUADALUPE**

273 PO GUADIANA

**Peso: 736 Kg • CE: 41 cm**

ANCP		MP120		DP210		DP365		DP450		DPE365		DPE450		DAOL		DACAB		DIPP		DSTAY		D3P		DPN	
MGTe	TOP	DEP	TOP	DEP	TOP	DEP	TOP	DEP	TOP	DEP	TOP	DEP	TOP	DEP	TOP	DEP	TOP	DEP	TOP	DEP	TOP	DEP	TOP	DEP	TOP
<b>23,62</b>	<b>3</b>	3,88	<b>4</b>	12,80	<b>5</b>	24,29	<b>4</b>	25,84	<b>3</b>	0,84	<b>13</b>	1,58	<b>4</b>	1,87	<b>8</b>	0,57	<b>9</b>	-0,80	<b>25</b>	87,56	<b>7</b>	78,40	<b>40</b>	0,72	<b>63</b>

PMGZ		PM-EMg		TMD		PD-EDg		PA-EDg		PS-ED		PE-365		PE-450		AOL		ACAB		STAY		IPP		PN-ED	
iABCZ	DECA	DEP	DECA	DEP	DECA	DEP	DECA	DEP	DECA	DEP	DECA	DEP	DECA	DEP	DECA	DEP	DECA	DEP	DECA	DEP	DECA	DEP	DECA	DEP	DECA
<b>19,39</b>	<b>1</b>	1,01	<b>3</b>	7,13	<b>1</b>	12,99	<b>1</b>	17,63	<b>1</b>	23,31	<b>1</b>	0,94	<b>1</b>	0,94	<b>1</b>	1,60	<b>1</b>	0,59	<b>3</b>	37,06	<b>1</b>	4,54	<b>8</b>	0,68	<b>10</b>

GENEPLUS		TMD		PD		PS		PES		GPD		RD		AOL		DIPP		MAR		STAY		IPP		PN	
IOG	TOP	DEP	TOP	DEP	TOP	DEP	TOP	DEP	TOP	DEP	TOP	DEP	TOP	DEP	TOP	DEP	TOP	DEP	TOP	DEP	TOP	DEP	TOP	DEP	TOP
<b>27,80</b>	<b>2</b>	7,13	<b>4</b>	12,99	<b>0,1</b>	23,31	<b>0,5</b>	0,93	<b>8</b>	10,32	<b>2</b>	-1,68	<b>97</b>	1,60	<b>13</b>	0,59	<b>27</b>	2,04	<b>1</b>	37,06	<b>5</b>	4,54	<b>77</b>	0,68	<b>97</b>

AVAL

PESO	PE	AOL	ACAB	MAR
SUPERIOR	ELITE	SUPERIOR	ELITE	SUPERIOR

PRÓCRIAR

IDADE PUBER.	CLASS
15,67	PRECOCE

INDIVIDUAL

LOTE

66



Guadalupe Agropecuária

# GLOBAL FIV GUADALUPE

RG: **FGP A 733** • Nasc.: **14/05/2020** • (38 MESES) • MACHO



CLIQUE NA IMAGEM



PARA VER O VÍDEO

REM TORIXORÉU

**REM ARMADOR**

REM RONDA

GABINETE IZ

**BACKUP**

AMAGDALA

**BELO J.MACHADO**

**533 LA GUADALUPE**

REM UPONIC

**XAMONIX J.MACHADO**

PESITA J.MACHADO

QUARK COL.

**211 GUADIANA**

FSF 924 01 GUADALUPE

**Peso: 990 Kg • CE: 42 cm**

ANCP		MP120		DP210		DP365		DP450		DPE365		DPE450		DAOL		DACAB		DIPP		DSTAY		D3P		DPN	
MGT <sub>e</sub>	TOP	DEP	TOP	DEP	TOP	DEP	TOP	DEP	TOP	DEP	TOP	DEP	TOP	DEP	TOP	DEP	TOP	DEP	TOP	DEP	TOP	DEP	TOP	DEP	TOP
<b>24,38</b>	<b>3</b>	2,30	<b>16</b>	12,64	<b>5</b>	27,63	<b>2</b>	29,85	<b>2</b>	1,05	<b>8</b>	0,98	<b>14</b>	2,93	<b>3</b>	0,31	<b>20</b>	-1,10	<b>9</b>	87,53	<b>7</b>	78,97	<b>38</b>	1,17	<b>82</b>

PMGZ		PM-EM <sub>g</sub>		TMD		PD-ED <sub>g</sub>		PA-ED <sub>g</sub>		PS-ED		PE-365		PE-450		AOL		ACAB		STAY		IPP		PN-ED	
iABCZ	DECA	DEP	DECA	DEP	DECA	DEP	DECA	DEP	DECA	DEP	DECA	DEP	DECA	DEP	DECA	DEP	DECA	DEP	DECA	DEP	DECA	DEP	DECA	DEP	DECA
<b>28,78</b>	<b>1</b>	2,67	<b>1</b>	9,54	<b>1</b>	12,90	<b>1</b>	20,48	<b>1</b>	28,54	<b>1</b>	1,05	<b>1</b>	1,88	<b>1</b>	4,77	<b>1</b>	2,38	<b>1</b>	41,73	<b>1</b>	-19,42	<b>1</b>	0,75	<b>10</b>

GENEPLUS		TMD		PD		PS		PES		GPD		RD		AOL		DIPP		MAR		STAY		IPP		PN	
IOG	TOP	DEP	TOP	DEP	TOP	DEP	TOP	DEP	TOP	DEP	TOP	DEP	TOP	DEP	TOP	DEP	TOP	DEP	TOP	DEP	TOP	DEP	TOP	DEP	TOP
<b>45,28</b>	<b>0,1</b>	9,54	<b>0,5</b>	12,90	<b>0,1</b>	28,54	<b>0,1</b>	1,88	<b>0,1</b>	15,64	<b>0,1</b>	0,26	<b>30</b>	4,77	<b>0,1</b>	2,38	<b>1</b>	2,69	<b>0,1</b>	41,73	<b>0,5</b>	-19,42	<b>5</b>	0,75	<b>98</b>

AVAL				
PESO	PE	AOL	ACAB	MAR
ELITE	SUPERIOR	SUPERIOR	ELITE	***

PRÓCRIAR	
IDADE PUBER.	CLASS
16,10	PRECOCE



INDIVIDUAL

LOTE

# 67



Guadalupe Agropecuária

# GREGO FIV GUADALUPE

RG: **FGP A 786** • Nasc.: **21/05/2020** • (38 MESES) • MACHO



CLIQUE NA IMAGEM



PARA VER O VÍDEO

REM TORIXORÉU  
**REM ARMADOR**

REM RONDA

**BELO J.MACHADO**

REM UPONIC  
**XAMONIX J.MACHADO**

PESITA J.MACHADO

REM QUISCO

**REM USP**

REM RÉGIS

**5007 FIV DA EAO**

BACKUP  
**PURA DA EAO**

2438 DA JAITA

## Peso: 996 Kg • CE: 43 cm

ANCP		MP120		DP210		DP365		DP450		DPE365		DPE450		DAOL		DACAB		DIPP		DSTAY		D3P		DPN	
MGT <sub>e</sub>	TOP	DEP	TOP	DEP	TOP	DEP	TOP	DEP	TOP	DEP	TOP	DEP	TOP	DEP	TOP	DEP	TOP	DEP	TOP	DEP	TOP	DEP	TOP	DEP	TOP
<b>25,90</b>	<b>2</b>	4,22	<b>3</b>	17,05	<b>1</b>	30,14	<b>1</b>	30,29	<b>1</b>	0,64	<b>19</b>	0,59	<b>26</b>	1,72	<b>9</b>	0,39	<b>16</b>	-1,00	<b>13</b>	89,57	<b>4</b>	76,90	<b>45</b>	1,27	<b>85</b>

PMGZ		PM-EM <sub>g</sub>		TMD		PD-ED <sub>g</sub>		PA-ED <sub>g</sub>		PS-ED		PE-365		PE-450		AOL		ACAB		STAY		IPP		PN-ED	
iABCZ	DECA	DEP	DECA	DEP	DECA	DEP	DECA	DEP	DECA	DEP	DECA	DEP	DECA	DEP	DECA	DEP	DECA	DEP	DECA	DEP	DECA	DEP	DECA	DEP	DECA
<b>27,29</b>	<b>1</b>	4,45	<b>1</b>	13,20	<b>1</b>	14,54	<b>1</b>	21,40	<b>1</b>	27,34	<b>1</b>	0,83	<b>1</b>	1,12	<b>1</b>	2,60	<b>1</b>	2,09	<b>1</b>	38,93	<b>1</b>	-9,35	<b>3</b>	0,23	<b>7</b>

GENEPLUS		TMD		PD		PS		PES		GPD		RD		AOL		DIPP		MAR		STAY		IPP		PN	
IOG	TOP	DEP	TOP	DEP	TOP	DEP	TOP	DEP	TOP	DEP	TOP	DEP	TOP	DEP	TOP	DEP	TOP	DEP	TOP	DEP	TOP	DEP	TOP	DEP	TOP
<b>38,95</b>	<b>0,1</b>	13,20	<b>0,1</b>	14,54	<b>0,1</b>	27,34	<b>0,1</b>	1,12	<b>5</b>	12,80	<b>0,5</b>	0,29	<b>29</b>	2,60	<b>3</b>	2,09	<b>2</b>	0,70	<b>19</b>	38,93	<b>2</b>	-9,35	<b>26</b>	0,23	<b>62</b>

AVAL				
PESO	PE	AOL	ACAB	MAR
ELITE	SUPERIOR	SUPERIOR	SUPERIOR	***

PRÓCRIAR	
IDADE PUBER.	CLASS
15,87	PRECOCE

INDIVIDUAL

LOTE

68



Guadalupe Agropecuária

# FAMOSO FIV GUADALUPE

RG: **FGP 9571** • Nasc.: **25/07/2019** • (47 MESES) • MACHO



CLIQUE NA IMAGEM



PARA VER O VÍDEO

REM RICKET  
**REM VOKOLO**  
REM TAKAKA

REM TORIXORÉU  
**REM ARMADOR**  
REM RONDA

**QUARUP BONSUCESSO**

**1720 LA GUADALUPE**

GANGES COL.  
**MAYA BONSUCESSO**  
HARMONIA BONSUCESSO

BACKUP  
**116 GUADIANA**  
FSF 551 00 GUADALUPE

**Peso: 110 Kg • CE: 45 cm**

ANCP		MP120		DP210		DP365		DP450		DPE365		DPE450		DAOL		DACAB		DIPP		DSTAY		D3P		DPN	
MGT <sub>e</sub>	TOP	DEP	TOP	DEP	TOP	DEP	TOP	DEP	TOP	DEP	TOP	DEP	TOP	DEP	TOP	DEP	TOP	DEP	TOP	DEP	TOP	DEP	TOP	DEP	TOP
<b>23,39</b>	<b>4</b>	3,94	<b>3</b>	9,67	<b>12</b>	19,13	<b>9</b>	19,81	<b>9</b>	1,38	<b>4</b>	1,88	<b>2</b>	3,18	<b>3</b>	-0,08	<b>72</b>	-1,41	<b>2</b>	96,66	<b>0,1</b>	77,57	<b>43</b>	0,51	<b>52</b>

PMGZ		PM-EM <sub>g</sub>		TMD		PD-ED <sub>g</sub>		PA-ED <sub>g</sub>		PS-ED		PE-365		PE-450		AOL		ACAB		STAY		IPP		PN-ED	
iABCZ	DECA	DEP	DECA	DEP	DECA	DEP	DECA	DEP	DECA	DEP	DECA	DEP	DECA	DEP	DECA	DEP	DECA	DEP	DECA	DEP	DECA	DEP	DECA	DEP	DECA
<b>33,37</b>	<b>1</b>	7,23	<b>1</b>	13,60	<b>1</b>	8,60	<b>1</b>	17,20	<b>1</b>	23,42	<b>1</b>	1,29	<b>1</b>	2,16	<b>1</b>	3,23	<b>1</b>	1,16	<b>1</b>	48,28	<b>1</b>	-23,94	<b>1</b>	0,09	<b>5</b>

GENEPLUS		TMD		PD		PS		PES		GPD		RD		AOL		DIPP		MAR		STAY		IPP		PN	
IOG	TOP	DEP	TOP	DEP	TOP	DEP	TOP	DEP	TOP	DEP	TOP	DEP	TOP	DEP	TOP	DEP	TOP	DEP	TOP	DEP	TOP	DEP	TOP	DEP	TOP
<b>47,26</b>	<b>0,1</b>	13,60	<b>0,1</b>	8,60	<b>3</b>	23,43	<b>0,5</b>	2,16	<b>0,1</b>	14,83	<b>0,1</b>	1,69	<b>2</b>	3,23	<b>1</b>	1,16	<b>12</b>	0,50	<b>26</b>	48,28	<b>0,1</b>	-23,94	<b>2</b>	0,09	<b>44</b>

AVAL				
PESO	PE	AOL	ACAB	MAR
SUPERIOR	SUPERIOR	ELITE	***	***

PRÓCRIAR	
IDADE PUBER.	CLASS
-	-

INDIVIDUAL

LOTE

69



Guadalupe Agropecuária

# FUNCHAL FIV GUADALUPE

RG: **FGP 9578** • Nasc.: **25/07/2019** • (47 MESES) • MACHO



CLIQUE NA IMAGEM



PARA VER O VÍDEO

REM RICKET  
**REM VOKOLO**  
REM TAKAKA

REM TORIXORÉU  
**REM ARMADOR**  
REM RONDA

**QUARUP BONSUCESSO**

**1720 LA GUADALUPE**

GANGES COL.  
**MAYA BONSUCESSO**  
HARMONIA BONSUCESSO

BACKUP  
**116 GUADIANA**  
FSF 551 00 GUADALUPE

**Peso: 1021 Kg • CE: 42 cm**

ANCP		MP120		DP210		DP365		DP450		DPE365		DPE450		DAOL		DACAB		DIPP		DSTAY		D3P		DPN	
MGT <sub>e</sub>	TOP	DEP	TOP	DEP	TOP	DEP	TOP	DEP	TOP	DEP	TOP	DEP	TOP	DEP	TOP	DEP	TOP	DEP	TOP	DEP	TOP	DEP	TOP	DEP	TOP
<b>19,94</b>	<b>8</b>	2,16	<b>18</b>	7,41	<b>21</b>	15,89	<b>16</b>	16,91	<b>15</b>	0,20	<b>43</b>	0,43	<b>32</b>	1,82	<b>8</b>	0,77	<b>4</b>	-1,20	<b>6</b>	94,80	<b>0,5</b>	77,59	<b>43</b>	0,58	<b>56</b>

PMGZ		PM-EMg		TMD		PD-EDg		PA-EDg		PS-ED		PE-365		PE-450		AOL		ACAB		STAY		IPP		PN-ED	
iABCZ	DECA	DEP	DECA	DEP	DECA	DEP	DECA	DEP	DECA	DEP	DECA	DEP	DECA	DEP	DECA	DEP	DECA	DEP	DECA	DEP	DECA	DEP	DECA	DEP	DECA
<b>23,17</b>	<b>1</b>	3,14	<b>1</b>	6,74	<b>1</b>	6,15	<b>1</b>	14,01	<b>1</b>	17,38	<b>1</b>	0,56	<b>1</b>	0,74	<b>2</b>	2,25	<b>1</b>	1,62	<b>1</b>	44,13	<b>1</b>	-18,79	<b>1</b>	0,76	<b>10</b>

GENEPLUS		TMD		PD		PS		PES		GPD		RD		AOL		DIPP		MAR		STAY		IPP		PN	
IOG	TOP	DEP	TOP	DEP	TOP	DEP	TOP	DEP	TOP	DEP	TOP	DEP	TOP	DEP	TOP	DEP	TOP	DEP	TOP	DEP	TOP	DEP	TOP	DEP	TOP
<b>31,67</b>	<b>1</b>	6,74	<b>4</b>	6,15	<b>12</b>	17,38	<b>3</b>	0,74	<b>15</b>	11,23	<b>1</b>	-0,06	<b>45</b>	2,25	<b>5</b>	1,62	<b>5</b>	0,70	<b>19</b>	44,13	<b>0,1</b>	-18,79	<b>6</b>	0,76	<b>98</b>

AVAL				
PESO	PE	AOL	ACAB	MAR
***	***	ELITE	SUPERIOR	***

PRÓCRIAR	
IDADE PUBER.	CLASS
-	-

INDIVIDUAL

LOTE

70



Guadalupe Agropecuária

# FLEXOR GUADALUPE

RG: **FGP 9953** • Nasc.: **04/09/2019** • (46 MESES) • MACHO



CLIQUE NA IMAGEM



PARA VER O VÍDEO

B4853 DA MN  
**C8398 DA MN**  
 C1480 DA MN

RAMBO DA MN  
**8902 FIV DA EAO**  
 NANINE DA EAO

**GENERAL DA MN**

**2663 PO GUADALUPE**

GAIOLO DA MN  
**C8570 DA MN**  
 C3638 DA MN

BACKUP  
**610 PO GUADIANA**  
 LIBERTY GUADALUPE

**Peso: 1.020 Kg • CE: 43 cm**

ANCP		MP120		DP210		DP365		DP450		DPE365		DPE450		DAOL		DACAB		DIPP		DSTAY		D3P		DPN	
MGT <sub>e</sub>	TOP	DEP	TOP	DEP	TOP	DEP	TOP	DEP	TOP	DEP	TOP	DEP	TOP	DEP	TOP	DEP	TOP	DEP	TOP	DEP	TOP	DEP	TOP	DEP	TOP
<b>20,82</b>	<b>7</b>	3,57	<b>5</b>	10,47	<b>9</b>	19,91	<b>8</b>	18,41	<b>12</b>	0,26	<b>38</b>	0,38	<b>35</b>	2,74	<b>4</b>	-0,12	<b>78</b>	-1,31	<b>4</b>	81,21	<b>16</b>	85,24	<b>15</b>	1,00	<b>76</b>

PMGZ		PM-EMg		TMD		PD-EDg		PA-EDg		PS-ED		PE-365		PE-450		AOL		ACAB		STAY		IPP		PN-ED	
iABCZ	DECA	DEP	DECA	DEP	DECA	DEP	DECA	DEP	DECA	DEP	DECA	DEP	DECA	DEP	DECA	DEP	DECA	DEP	DECA	DEP	DECA	DEP	DECA	DEP	DECA
<b>18,79</b>	<b>1</b>	3,94	<b>1</b>	8,37	<b>1</b>	5,72	<b>2</b>	11,31	<b>1</b>	15,14	<b>1</b>	0,16	<b>1</b>	0,23	<b>1</b>	3,08	<b>1</b>	0,28	<b>4</b>	35,42	<b>1</b>	-30,91	<b>1</b>	0,25	<b>7</b>

GENEPLUS		TMD		PD		PS		PES		GPD		RD		AOL		DIPP		MAR		STAY		IPP		PN	
IOG	TOP	DEP	TOP	DEP	TOP	DEP	TOP	DEP	TOP	DEP	TOP	DEP	TOP	DEP	TOP	DEP	TOP	DEP	TOP	DEP	TOP	DEP	TOP	DEP	TOP
<b>24,30</b>	<b>4</b>	8,37	<b>2</b>	5,72	<b>14</b>	15,14	<b>5</b>	0,23	<b>44</b>	9,42	<b>3</b>	1,53	<b>2</b>	3,08	<b>1</b>	0,28	<b>38</b>	0,91	<b>13</b>	35,42	<b>11</b>	-30,91	<b>0,5</b>	0,25	<b>65</b>

AVAL				
PESO	PE	AOL	ACAB	MAR
SUPERIOR	***	***	***	***

PRÓCRIAR	
IDADE PUBER.	CLASS
-	-

**BATERIA**

**01**

**LOTE 71 ao 74**

**MÉDIAS**

IDADE (meses)	PESO (kg)	CE (cm)	ANCP		GENEPLUS		PMGZ	
			MGTe	TOP	IOG	TOP	iABCZ	DECA
<b>24</b>	<b>839</b>	<b>40</b>	<b>27,25</b>	<b>1</b>	<b>44,28</b>	<b>0,1</b>	<b>29,21</b>	<b>1</b>



**CLIQUE NA IMAGEM**



**PARA VER O VÍDEO**

LOTE

71



INDIVIDUAL  
BATERIA 01

Guadalupe Agropecuária

# A2020 FIV GUADALUPE

RG: **FGP A 2020** • Nasc.: **20/07/2021** • (24 MESES) • MACHO



CLIQUE NA IMAGEM



PARA VER O VÍDEO

REM TORIXORÉU

REM ARMADOR

REM RONDA

**BELO J.MACHADO**

REM UPONIC

XAMONIX J.MACHADO

PESITA J.MACHADO

BACKUP

MÉRITO FIV VYDA

GRAPA TE DE NAVIRAÍ

**3511 TE PO GUADALUPE**

FUNCIONÁRIO DE NAVIRAÍ

SARA JONES FIV KA

MAIS DA GENEBRA

**Peso: 829 Kg • CE: 42 cm**

ANCP		MP120		DP210		DP365		DP450		DPE365		DPE450		DAOL		DACAB		DIPP		DSTAY		D3P		DPN	
MGT <sub>e</sub>	TOP	DEP	TOP	DEP	TOP	DEP	TOP	DEP	TOP	DEP	TOP	DEP	TOP	DEP	TOP	DEP	TOP	DEP	TOP	DEP	TOP	DEP	TOP	DEP	TOP
29,02	0,5	4,65	2	12,82	5	28,38	2	30,49	1	1,90	1	2,21	1	3,90	1	0,44	14	-1,34	3	93,83	0,5	86,67	10	0,88	71

PMGZ		PM-EMg		TMD		PD-EDg		PA-EDg		PS-ED		PE-365		PE-450		AOL		ACAB		STAY		IPP		PN-ED	
iABCZ	DECA	DEP	DECA	DEP	DECA	DEP	DECA	DEP	DECA	DEP	DECA	DEP	DECA	DEP	DECA	DEP	DECA	DEP	DECA	DEP	DECA	DEP	DECA	DEP	DECA
29,76	1	5,47	1	12,67	1	12,24	1	18,08	1	27,77	1	1,33	1	2,21	1	4,57	1	3,24	1	40,24	1	-22,58	1	0,45	9

GENEPLUS		TMD		PD		PS		PES		GPD		RD		AOL		DIPP		MAR		STAY		IPP		PN	
IOG	TOP	DEP	TOP	DEP	TOP	DEP	TOP	DEP	TOP	DEP	TOP	DEP	TOP	DEP	TOP	DEP	TOP	DEP	TOP	DEP	TOP	DEP	TOP	DEP	TOP
47,46	0,1	12,67	0,1	12,24	0,5	27,77	0,1	2,21	0,1	15,53	0,1	-0,33	58	4,57	0,1	3,24	0,1	4,82	0,1	40,24	1	-22,58	3	0,45	85

AVAL

PESO	PE	AOL	ACAB	MAR
SUPERIOR	SUPERIOR	***	***	ELITE

PRÓCRIAR

IDADE PUBER.	CLASS
16,47	PRECOCE

INDIVIDUAL  
BATERIA 01

LOTE

72



Guadalupe Agropecuária

# A2123 FIV GUADALUPE

RG: **FGP A 2123** • Nasc.: **28/07/2021** • (23 MESES) • MACHO



CLIQUE NA IMAGEM



PARA VER O VÍDEO

REM AGORTAN

**REM ESPIÃO 007**

REM CONSTELAÇÃO

**EL ZORRERO SINO**

TORNADO MAT.

**BHARBY MAT.**

SAIHA MAT.

REM QUISCO

**REM USP**

REM RÉGIS

**A390 FIV GUADALUPE**

REM ARMADOR

**3193 PO GUADALUPE**

1052 PO GUADALUPE

**Peso: 854 Kg • CE: 38 cm**

ANCP		MP120		DP210		DP365		DP450		DPE365		DPE450		DAOL		DACAB		DIPP		DSTAY		D3P		DPN	
MGT <sub>e</sub>	TOP	DEP	TOP	DEP	TOP	DEP	TOP	DEP	TOP	DEP	TOP	DEP	TOP	DEP	TOP	DEP	TOP	DEP	TOP	DEP	TOP	DEP	TOP	DEP	TOP
28,39	0,5	3,20	7	19,15	0,5	34,25	0,5	38,75	0,1	0,47	26	0,58	26	4,84	0,5	0,14	35	-1,02	13	74,88	25	84,29	18	2,49	99

PMGZ		PM-EMg		TMD		PD-EDg		PA-EDg		PS-ED		PE-365		PE-450		AOL		ACAB		STAY		IPP		PN-ED	
iABCZ	DECA	DEP	DECA	DEP	DECA	DEP	DECA	DEP	DECA	DEP	DECA	DEP	DECA	DEP	DECA	DEP	DECA	DEP	DECA	DEP	DECA	DEP	DECA	DEP	DECA
29,44	1	2,75	1	13,13	1	18,07	1	26,35	1	34,47	1	0,80	1	0,87	1	4,87	1	3,10	1	37,76	1	-9,33	3	1,39	10

GENEPLUS		TMD		PD		PS		PES		GPD		RD		AOL		DIPP		MAR		STAY		IPP		PN	
IOG	TOP	DEP	TOP	DEP	TOP	DEP	TOP	DEP	TOP	DEP	TOP	DEP	TOP	DEP	TOP	DEP	TOP	DEP	TOP	DEP	TOP	DEP	TOP	DEP	TOP
45,45	0,1	13,13	0,1	18,07	0,1	34,47	0,1	0,87	10	16,40	0,1	-0,45	64	4,87	0,1	3,10	0,1	1,58	3	37,76	4	-9,33	26	1,39	99

AVAL

PESO	PE	AOL	ACAB	MAR
ELITE	***	SUPERIOR	***	SUPERIOR

PRÓCRIAR

IDADE PUBER.	CLASS
11,97	SUPERPRECOCE

LOTE

# 73

INDIVIDUAL  
BATERIA 01



Guadalupe Agropecuária

## A1873 FIV GUADALUPE

RG: **FGP A 1873** • Nasc.: **26/05/2021** • (25 MESES) • MACHO



CLIQUE NA IMAGEM



PARA VER O VÍDEO

REM AGORTAN

**REM ESPIÃO 007**

REM CONSTELAÇÃO

**EL ZORRERO SINO**

TORNADO MAT.

**BHARBY MAT.**

SAIHA MAT.

REM QUISCO

**REM USP**

REM RÉGIS

**A214 GUADALUPE**

FUNCIONÁRIO DE NAVIRAÍ

**1247 LA GUADALUPE**

384 GUADIANA

**Peso: 862 Kg • CE: 42 cm**

ANCP		MP120		DP210		DP365		DP450		DPE365		DPE450		DAOL		DACAB		DIPP		DSTAY		D3P		DPN	
MGT <sub>e</sub>	TOP	DEP	TOP	DEP	TOP	DEP	TOP	DEP	TOP	DEP	TOP	DEP	TOP	DEP	TOP	DEP	TOP	DEP	TOP	DEP	TOP	DEP	TOP	DEP	TOP
<b>24,35</b>	<b>3</b>	2,32	<b>16</b>	18,85	<b>0,5</b>	32,21	<b>0,5</b>	32,57	<b>1</b>	0,85	<b>13</b>	0,98	<b>14</b>	2,42	<b>5</b>	0,41	<b>15</b>	-1,08	<b>10</b>	73,87	<b>27</b>	76,47	<b>47</b>	1,63	<b>93</b>

PMGZ		PM-EM <sub>g</sub>		TMD		PD-ED <sub>g</sub>		PA-ED <sub>g</sub>		PS-ED		PE-365		PE-450		AOL		ACAB		STAY		IPP		PN-ED	
iABCZ	DECA	DEP	DECA	DEP	DECA	DEP	DECA	DEP	DECA	DEP	DECA	DEP	DECA	DEP	DECA	DEP	DECA	DEP	DECA	DEP	DECA	DEP	DECA	DEP	DECA
<b>29,07</b>	<b>1</b>	1,98	<b>2</b>	11,48	<b>1</b>	18,47	<b>1</b>	27,94	<b>1</b>	34,34	<b>1</b>	1,23	<b>1</b>	1,29	<b>1</b>	3,83	<b>1</b>	1,75	<b>1</b>	34,93	<b>1</b>	-16,14	<b>1</b>	1,28	<b>10</b>

GENEPLUS		TMD		PD		PS		PES		GPD		RD		AOL		DIPP		MAR		STAY		IPP		PN	
IOG	TOP	DEP	TOP	DEP	TOP	DEP	TOP	DEP	TOP	DEP	TOP	DEP	TOP	DEP	TOP	DEP	TOP	DEP	TOP	DEP	TOP	DEP	TOP	DEP	TOP
<b>41,58</b>	<b>0,1</b>	11,48	<b>0,1</b>	18,47	<b>0,1</b>	34,34	<b>0,1</b>	1,29	<b>3</b>	15,87	<b>0,1</b>	-0,11	<b>48</b>	3,83	<b>0,5</b>	1,75	<b>4</b>	0,04	<b>46</b>	34,93	<b>14</b>	-16,14	<b>10</b>	1,28	<b>99</b>

AVAL				
PESO	PE	AOL	ACAB	MAR
SUPERIOR	ELITE	SUPERIOR	***	***

PRÓCRIAR	
IDADE PUBER.	CLASS
13,50	SUPERPRECOCE



INDIVIDUAL  
BATERIA 01

LOTE

# 74



Guadalupe Agropecuária

# A2038 FIV GUADALUPE

RG: **FGP A 2038** • Nasc.: **21/07/2021** • (24 MESES) • MACHO



CLIQUE NA IMAGEM



PARA VER O VÍDEO

REM AGORTAN

**REM ESPIÃO 007**

REM CONSTELAÇÃO

**EL ZORRERO SINO**

TORNADO MAT.

**BHARBY MAT.**

SAIHA MAT.

GABINETE IZ

**BACKUP**

AMAGDALA

**533 LA GUADALUPE**

QUARK COL.

**211 GUADIANA**

FSF 924 01 GUADALUPE

## Peso: 810 Kg • CE: 38 cm

ANCP		MP120		DP210		DP365		DP450		DPE365		DPE450		DAOL		DACAB		DIPP		DSTAY		D3P		DPN	
MGT <sub>e</sub>	TOP	DEP	TOP	DEP	TOP	DEP	TOP	DEP	TOP	DEP	TOP	DEP	TOP	DEP	TOP	DEP	TOP	DEP	TOP	DEP	TOP	DEP	TOP	DEP	TOP
<b>27,25</b>	<b>1</b>	1,23	<b>38</b>	20,26	<b>0,5</b>	36,40	<b>0,1</b>	37,64	<b>0,5</b>	0,39	<b>30</b>	0,32	<b>38</b>	6,35	<b>0,1</b>	0,12	<b>37</b>	-0,97	<b>15</b>	71,99	<b>29</b>	76,75	<b>46</b>	2,07	<b>97</b>

PMGZ		PM-EMg		TMD		PD-EDg		PA-EDg		PS-ED		PE-365		PE-450		AOL		ACAB		STAY		IPP		PN-ED	
iABCZ	DECA	DEP	DECA	DEP	DECA	DEP	DECA	DEP	DECA	DEP	DECA	DEP	DECA	DEP	DECA	DEP	DECA	DEP	DECA	DEP	DECA	DEP	DECA	DEP	DECA
<b>28,57</b>	<b>1</b>	1,00	<b>3</b>	10,62	<b>1</b>	18,45	<b>1</b>	24,48	<b>1</b>	30,85	<b>1</b>	0,27	<b>3</b>	1,02	<b>1</b>	5,66	<b>1</b>	2,36	<b>1</b>	38,80	<b>1</b>	-19,33	<b>1</b>	1,33	<b>10</b>

GENEPLUS		TMD		PD		PS		PES		GPD		RD		AOL		DIPP		MAR		STAY		IPP		PN	
IOG	TOP	DEP	TOP	DEP	TOP	DEP	TOP	DEP	TOP	DEP	TOP	DEP	TOP	DEP	TOP	DEP	TOP	DEP	TOP	DEP	TOP	DEP	TOP	DEP	TOP
<b>42,64</b>	<b>0,1</b>	10,62	<b>0,5</b>	18,45	<b>0,1</b>	30,85	<b>0,1</b>	1,02	<b>6</b>	12,40	<b>0,5</b>	-0,96	<b>84</b>	5,66	<b>0,1</b>	2,35	<b>1</b>	1,84	<b>2</b>	38,80	<b>2</b>	-19,33	<b>5</b>	1,33	<b>99</b>

AVAL				
PESO	PE	AOL	ACAB	MAR
SUPERIOR	***	ELITE	***	***

PRÓCRIAR	
IDADE PUBER.	CLASS
12,63	SUPERPRECOCE

**BATERIA**

**02**

**LOTE 75 ao 78**

**MÉDIAS**

IDADE (meses)	PESO (kg)	CE (cm)	ANCP		GENEPLUS		PMGZ	
			MGTe	TOP	IOG	TOP	iABCZ	DECA
<b>23</b>	<b>740</b>	<b>38</b>	<b>22,42</b>	<b>5</b>	<b>36,09</b>	<b>0,5</b>	<b>23,19</b>	<b>1</b>



**CLIQUE NA IMAGEM**



**PARA VER O VÍDEO**

INDIVIDUAL  
BATERIA 02

LOTE

# 75



Guadalupe Agropecuária

## A2238 GUADALUPE

RG: **FGP A 2238** • Nasc.: **22/08/2021** • (23 MESES) • MACHO



CLIQUE NA IMAGEM



PARA VER O VÍDEO

REM TORIXORÉU

**REM ARMADOR**

REM RONDA

**BELO J.MACHADO**

REM UPONIC

**XAMONIX J.MACHADO**

PESITA J.MACHADO

REM VOKOLO

**QUARUP BONSUCESSO**

MAYA BONSUCESSO

**9820 GUADALUPE**

FUNCIONÁRIO DE NAVIRAÍ

**1458 LA GUADALUPE**

617 GUADIANA

**Peso: 778 Kg • CE: 38 cm**

ANCP		MP120		DP210		DP365		DP450		DPE365		DPE450		DAOL		DACAB		DIPP		DSTAY		D3P		DPN	
MGT <sub>e</sub>	TOP	DEP	TOP	DEP	TOP	DEP	TOP	DEP	TOP	DEP	TOP	DEP	TOP	DEP	TOP	DEP	TOP	DEP	TOP	DEP	TOP	DEP	TOP	DEP	TOP
<b>27,22</b>	<b>1</b>	2,56	<b>13</b>	15,52	<b>2</b>	28,82	<b>2</b>	29,86	<b>2</b>	1,74	<b>2</b>	1,69	<b>3</b>	5,14	<b>0,5</b>	0,03	<b>51</b>	-0,79	<b>25</b>	91,03	<b>3</b>	74,03	<b>56</b>	1,11	<b>80</b>

PMGZ		PM-EM <sub>g</sub>		TMD		PD-ED <sub>g</sub>		PA-ED <sub>g</sub>		PS-ED		PE-365		PE-450		AOL		ACAB		STAY		IPP		PN-ED	
iABCZ	DECA	DEP	DECA	DEP	DECA	DEP	DECA	DEP	DECA	DEP	DECA	DEP	DECA	DEP	DECA	DEP	DECA	DEP	DECA	DEP	DECA	DEP	DECA	DEP	DECA
<b>29,22</b>	<b>1</b>	4,77	<b>1</b>	11,95	<b>1</b>	13,30	<b>1</b>	19,87	<b>1</b>	26,80	<b>1</b>	1,68	<b>1</b>	1,74	<b>1</b>	6,69	<b>1</b>	2,31	<b>1</b>	40,07	<b>1</b>	-16,14	<b>1</b>	0,50	<b>10</b>

GENEPLUS		TMD		PD		PS		PES		GPD		RD		AOL		DIPP		MAR		STAY		IPP		PN	
IOG	TOP	DEP	TOP	DEP	TOP	DEP	TOP	DEP	TOP	DEP	TOP	DEP	TOP	DEP	TOP	DEP	TOP	DEP	TOP	DEP	TOP	DEP	TOP	DEP	TOP
<b>45,60</b>	<b>0,1</b>	11,95	<b>0,1</b>	13,30	<b>0,1</b>	26,80	<b>0,1</b>	1,74	<b>0,5</b>	13,50	<b>0,5</b>	0,71	<b>14</b>	6,69	<b>0,1</b>	2,31	<b>1</b>	1,57	<b>3</b>	40,07	<b>1</b>	-16,14	<b>10</b>	0,50	<b>89</b>

**AVAL**

PESO	PE	AOL	ACAB	MAR
SUPERIOR	SUPERIOR	SUPERIOR	SUPERIOR	***

**PRÓCRIAR**

IDADE PUBER.	CLASS
14,43	PRECOCE

INDIVIDUAL  
BATERIA 02

LOTE

76



Guadalupe Agropecuária

# A2017 FIV GUADALUPE

RG: **FGP A 2017** • Nasc.: **20/07/2021** • (24 MESES) • MACHO



CLIQUE NA IMAGEM



PARA VER O VÍDEO

REM TORIXORÉU

REM ARMADOR

REM RONDA

**BELO J.MACHADO**

REM UPONIC

**XAMONIX J.MACHADO**

PESITA J.MACHADO

REM RICKET

REM VOKOLO

REM TAKAKA

**9782 GUADALUPE**

MÉRITO FIV VYDA

**2251 PO GUADALUPE**

308 LA GUADIANA

**Peso: 731 Kg • CE: 39 cm**

ANCP		MP120		DP210		DP365		DP450		DPE365		DPE450		DAOL		DACAB		DIPP		DSTAY		D3P		DPN	
MGT <sub>e</sub>	TOP	DEP	TOP	DEP	TOP	DEP	TOP	DEP	TOP	DEP	TOP	DEP	TOP	DEP	TOP	DEP	TOP	DEP	TOP	DEP	TOP	DEP	TOP	DEP	TOP
22,39	5	1,15	41	7,91	18	22,23	6	20,53	8	1,48	3	1,37	7	4,29	1	0,13	36	-1,07	10	91,98	2	80,23	33	-0,33	10

PMGZ		PM-EMg		TMD		PD-EDg		PA-EDg		PS-ED		PE-365		PE-450		AOL		ACAB		STAY		IPP		PN-ED	
iABCZ	DECA	DEP	DECA	DEP	DECA	DEP	DECA	DEP	DECA	DEP	DECA	DEP	DECA	DEP	DECA	DEP	DECA	DEP	DECA	DEP	DECA	DEP	DECA	DEP	DECA
21,75	1	2,73	1	5,17	1	5,79	1	11,88	1	18,96	1	1,32	1	1,84	1	4,96	1	1,23	1	42,92	1	-11,78	2	-0,40	1

GENEPLUS		TMD		PD		PS		PES		GPD		RD		AOL		DIPP		MAR		STAY		IPP		PN	
IOG	TOP	DEP	TOP	DEP	TOP	DEP	TOP	DEP	TOP	DEP	TOP	DEP	TOP	DEP	TOP	DEP	TOP	DEP	TOP	DEP	TOP	DEP	TOP	DEP	TOP
36,72	0,5	5,17	11	5,79	14	18,96	2	1,84	0,5	13,17	0,5	1,31	4	4,96	0,1	1,23	11	0,52	25	42,92	0,1	-11,78	19	-0,40	4

AVAL				
PESO	PE	AOL	ACAB	MAR
***	***	ELITE	***	***

PRÓCRIAR	
IDADE PUBER.	CLASS
13,17	SUPERPRECOCE

LOTE

INDIVIDUAL  
BATERIA 02

77

GENÔMICA

Guadalupe Agropecuária

# A2381 FIV GUADALUPE

RG: FGP A 2381 • Nasc.: 08/09/2021 • (22 MESES) • MACHO



CLIQUE NA IMAGEM



PARA VER O VÍDEO

REM TORIXORÉU

REM ARMADOR

REM RONDA

BELO J.MACHADO

REM UPONIC

XAMONIX J.MACHADO

PESITA J.MACHADO

GABINETE IZ

BACKUP

AMAGDALA

140 LA GUADIANA

ÍDOLO MRA

562 GUADIANA

FSF 148 95 GUADALUPE

Peso: 729 Kg • CE: 40 cm

ANCP		MP120		DP210		DP365		DP450		DPE365		DPE450		DAOL		DACAB		DIPP		DSTAY		D3P		DPN	
MGT <sub>e</sub>	TOP	DEP	TOP	DEP	TOP	DEP	TOP	DEP	TOP	DEP	TOP	DEP	TOP	DEP	TOP	DEP	TOP	DEP	TOP	DEP	TOP	DEP	TOP	DEP	TOP
17,38	13	-0,76	89	6,04	28	10,77	31	11,64	30	0,90	11	1,31	7	0,87	17	0,68	6	-1,59	0,5	89,14	5	86,00	12	-1,65	0,5

PMGZ		PM-EMg		TMD		PD-EDg		PA-EDg		PS-ED		PE-365		PE-450		AOL		ACAB		STAY		IPP		PN-ED	
iABCZ	DECA	DEP	DECA	DEP	DECA	DEP	DECA	DEP	DECA	DEP	DECA	DEP	DECA	DEP	DECA	DEP	DECA	DEP	DECA	DEP	DECA	DEP	DECA	DEP	DECA
21,19	1	0,81	4	3,79	2	6,31	1	7,99	2	11,91	1	1,22	1	1,59	1	2,95	1	4,65	1	43,23	1	-27,91	1	-1,05	1

GENEPLUS		TMD		PD		PS		PES		GPD		RD		AOL		DIPP		MAR		STAY		IPP		PN	
IOG	TOP	DEP	TOP	DEP	TOP	DEP	TOP	DEP	TOP	DEP	TOP	DEP	TOP	DEP	TOP	DEP	TOP	DEP	TOP	DEP	TOP	DEP	TOP	DEP	TOP
31,38	1	3,79	21	6,31	11	11,91	11	1,59	0,5	5,60	16	0,22	32	2,95	2	4,65	0,1	1,82	2	43,23	0,1	-27,91	1	-1,05	0,1

AVAL				
PESO	PE	AOL	ACAB	MAR
SUPERIOR	SUPERIOR	SUPERIOR	***	***

PRÓCRIAR	
IDADE PUBER.	CLASS
13,80	SUPERPRECOCE

**BATERIA**

**03**

**LOTE 79 ao 82**

**MÉDIAS**

IDADE (meses)	PESO (kg)	CE (cm)	ANCP		GENEPLUS		PMGZ	
			MGTe	TOP	IOG	TOP	iABCZ	DECA
<b>24</b>	<b>796</b>	<b>40</b>	<b>24,64</b>	<b>3</b>	<b>39,65</b>	<b>0,1</b>	<b>26,33</b>	<b>1</b>



CLIQUE NA IMAGEM



PARA VER O VÍDEO

INDIVIDUAL  
BATERIA 03

LOTE

# 79



Guadalupe Agropecuária

## A1979 FIV GUADALUPE

RG: FGP A 1979 • Nasc.: 16/07/2021 • (24 MESES) • MACHO



CLIQUE NA IMAGEM



PARA VER O VÍDEO

REM AGORTAN

REM ESPIÃO 007

REM CONSTELAÇÃO

EL ZORRERO SINO

TORNADO MAT.

BHARBY MAT.

SAIHA MAT.

7308/04 PO PERDIZES

TRUCK DA ALO BRASIL

2014 DA ALO BRASIL

A292 FIV GUADALUPE

REM ARMADOR

4830 DA EAO

QUISSA DA EAO

### Peso: 818 Kg • CE: 43 cm

ANCP		MP120		DP210		DP365		DP450		DPE365		DPE450		DAOL		DACAB		DIPP		DSTAY		D3P		DPN	
MGT <sub>e</sub>	TOP	DEP	TOP	DEP	TOP	DEP	TOP	DEP	TOP	DEP	TOP	DEP	TOP	DEP	TOP	DEP	TOP	DEP	TOP	DEP	TOP	DEP	TOP	DEP	TOP
26,74	1	2,03	21	14,37	3	28,50	2	29,73	2	1,88	1	2,04	2	3,61	2	0,67	6	-1,16	7	85,99	9	83,62	20	1,13	81

PMGZ		PM-EM <sub>g</sub>		TMD		PD-ED <sub>g</sub>		PA-ED <sub>g</sub>		PS-ED		PE-365		PE-450		AOL		ACAB		STAY		IPP		PN-ED	
iABCZ	DECA	DEP	DECA	DEP	DECA	DEP	DECA	DEP	DECA	DEP	DECA	DEP	DECA	DEP	DECA	DEP	DECA	DEP	DECA	DEP	DECA	DEP	DECA	DEP	DECA
29,98	1	3,66	1	11,08	1	13,34	1	20,67	1	26,95	1	1,40	1	2,27	1	4,54	1	2,31	1	41,23	1	-22,12	1	0,11	6

GENEPLUS		TMD		PD		PS		PES		GPD		RD		AOL		DIPP		MAR		STAY		IPP		PN	
IOG	TOP	DEP	TOP	DEP	TOP	DEP	TOP	DEP	TOP	DEP	TOP	DEP	TOP	DEP	TOP	DEP	TOP	DEP	TOP	DEP	TOP	DEP	TOP	DEP	TOP
45,39	0,1	11,08	0,1	13,34	0,1	26,95	0,1	2,27	0,1	13,61	0,5	-0,12	48	4,54	0,1	2,31	1	0,02	47	41,23	0,5	-22,12	3	0,11	46

AVAL

PESO	PE	AOL	ACAB	MAR
SUPERIOR	ELITE	SUPERIOR	SUPERIOR	***

PRÓCRIAR

IDADE PUBER.	CLASS
12,30	SUPERPRECOCE

INDIVIDUAL  
BATERIA 03

LOTE

# 80



Guadalupe Agropecuária

# A2435 FIV GUADALUPE

RG: **FGP A 2435** • Nasc.: **12/09/2021** • (22 MESES) • MACHO



CLIQUE NA IMAGEM



PARA VER O VÍDEO

REM TORIXORÉU  
**REM ARMADOR**  
REM RONDA

**BELO J.MACHADO**

REM UPONIC  
**XAMONIX J.MACHADO**  
PESITA J.MACHADO

BACKUP  
**MÉRITO FIV VYDA**  
GRAPA TE DE NAVIRAÍ

**3769 PO GUADALUPE**

URAPURU DA AT  
**1034 PO GUADALUPE**  
PAIXÃO TE GUADALUPE

## Peso: 806 Kg • CE: 39 cm

ANCP		MP120		DP210		DP365		DP450		DPE365		DPE450		DAOL		DACAB		DIPP		DSTAY		D3P		DPN	
MGT <sub>e</sub>	TOP	DEP	TOP	DEP	TOP	DEP	TOP	DEP	TOP	DEP	TOP	DEP	TOP	DEP	TOP	DEP	TOP	DEP	TOP	DEP	TOP	DEP	TOP	DEP	TOP
<b>25,16</b>	<b>2</b>	1,50	<b>32</b>	17,25	<b>1</b>	31,81	<b>0,5</b>	31,07	<b>1</b>	0,73	<b>16</b>	0,90	<b>16</b>	2,15	<b>6</b>	0,08	<b>43</b>	-0,96	<b>15</b>	88,92	<b>5</b>	77,92	<b>42</b>	1,37	<b>88</b>

PMGZ		PM-EMg		TMD		PD-EDg		PA-EDg		PS-ED		PE-365		PE-450		AOL		ACAB		STAY		IPP		PN-ED	
iABCZ	DECA	DEP	DECA	DEP	DECA	DEP	DECA	DEP	DECA	DEP	DECA	DEP	DECA	DEP	DECA	DEP	DECA	DEP	DECA	DEP	DECA	DEP	DECA	DEP	DECA
<b>24,70</b>	<b>1</b>	2,90	<b>1</b>	9,21	<b>1</b>	11,78	<b>1</b>	22,22	<b>1</b>	29,47	<b>1</b>	0,75	<b>1</b>	1,10	<b>1</b>	2,67	<b>1</b>	2,88	<b>1</b>	33,84	<b>2</b>	-25,68	<b>1</b>	0,70	<b>10</b>

GENEPLUS		TMD		PD		PS		PES		GPD		RD		AOL		DIPP		MAR		STAY		IPP		PN	
IOG	TOP	DEP	TOP	DEP	TOP	DEP	TOP	DEP	TOP	DEP	TOP	DEP	TOP	DEP	TOP	DEP	TOP	DEP	TOP	DEP	TOP	DEP	TOP	DEP	TOP
<b>37,51</b>	<b>0,1</b>	9,21	<b>1</b>	11,78	<b>0,5</b>	29,47	<b>0,1</b>	1,10	<b>5</b>	17,69	<b>0,1</b>	-0,46	<b>65</b>	2,67	<b>2</b>	2,88	<b>0,5</b>	2,26	<b>0,5</b>	33,84	<b>21</b>	-25,68	<b>2</b>	0,70	<b>97</b>

AVAL				
PESO	PE	AOL	ACAB	MAR
ELITE	SUPERIOR	SUPERIOR	***	***

PRÓCRIAR	
IDADE PUBER.	CLASS
13,73	SUPERPRECOCE



INDIVIDUAL  
BATERIA 03

LOTE

81



Guadalupe Agropecuária

# A1889 FIV GUADALUPE

RG: FGP A 1889 • Nasc.: 28/05/2021 • (25 MESES) • MACHO



CLIQUE NA IMAGEM



PARA VER O VÍDEO

REM AGORTAN

REM ESPIÃO 007

REM CONSTELAÇÃO

EL ZORRERO SINO

TORNADO MAT.

BHARBY MAT.

SAIHA MAT.

REM ARMADOR

REM DHEEF

REM ULÍCIA

A391 FIV GUADALUPE

REM USP

2984 TE PO GUADALUPE

533 LA GUADALUPE

Peso: 775 Kg • CE: 38 cm

ANCP		MP120		DP210		DP365		DP450		DPE365		DPE450		DAOL		DACAB		DIPP		DSTAY		D3P		DPN	
MGT <sub>e</sub>	TOP	DEP	TOP	DEP	TOP	DEP	TOP	DEP	TOP	DEP	TOP	DEP	TOP	DEP	TOP	DEP	TOP	DEP	TOP	DEP	TOP	DEP	TOP	DEP	TOP
23,81	3	-0,49	85	13,57	4	26,59	2	21,58	7	1,14	7	1,39	6	3,40	2	0,94	2	-1,31	4	82,96	14	89,06	5	-0,06	20

PMGZ		PM-EMg		TMD		PD-EDg		PA-EDg		PS-ED		PE-365		PE-450		AOL		ACAB		STAY		IPP		PN-ED	
iABCZ	DECA	DEP	DECA	DEP	DECA	DEP	DECA	DEP	DECA	DEP	DECA	DEP	DECA	DEP	DECA	DEP	DECA	DEP	DECA	DEP	DECA	DEP	DECA	DEP	DECA
24,73	1	-1,01	8	3,69	2	11,90	1	16,60	1	22,31	1	1,14	1	1,60	1	4,58	1	4,64	1	40,35	1	-31,36	1	0,00	4

GENEPLUS		TMD		PD		PS		PES		GPD		RD		AOL		DIPP		MAR		STAY		IPP		PN	
IOG	TOP	DEP	TOP	DEP	TOP	DEP	TOP	DEP	TOP	DEP	TOP	DEP	TOP	DEP	TOP	DEP	TOP	DEP	TOP	DEP	TOP	DEP	TOP	DEP	TOP
37,97	0,1	3,69	22	11,90	0,5	22,31	0,5	1,60	0,5	10,42	2	-1,13	89	4,58	0,1	4,64	0,1	2,92	0,1	40,35	1	-31,36	0,5	0,00	33

AVAL

PESO	PE	AOL	ACAB	MAR
***	***	***	ELITE	ELITE

PRÓCRIAR

IDADE PUBER.	CLASS
13,43	SUPERPRECOCE

INDIVIDUAL  
BATERIA 03

LOTE

82



Guadalupe Agropecuária

# A1940 FIV GUADALUPE

RG: **FGP A 1940** • Nasc.: **07/06/2021** • (25 MESES) • MACHO



CLIQUE NA IMAGEM



PARA VER O VÍDEO

REM TORIXORÉU

REM ARMADOR

REM RONDA

BELO J.MACHADO

REM UPONIC

XAMONIX J.MACHADO

PESITA J.MACHADO

GABINETE IZ

BACKUP

AMAGDALA

393 LA GUADIANA

\*\*\*

138 GUADIANA

AJ 2214 96 GUADALUPE

Peso: 783 Kg • CE: 40 cm

ANCP		MP120		DP210		DP365		DP450		DPE365		DPE450		DAOL		DACAB		DIPP		DSTAY		D3P		DPN	
MGT <sub>e</sub>	TOP	DEP	TOP	DEP	TOP	DEP	TOP	DEP	TOP	DEP	TOP	DEP	TOP	DEP	TOP	DEP	TOP	DEP	TOP	DEP	TOP	DEP	TOP	DEP	TOP
22,84	4	3,62	5	9,06	14	23,24	5	23,42	5	0,89	12	0,98	14	3,50	2	0,25	25	-0,85	22	95,69	0,1	71,77	63	-0,60	5

PMGZ		PM-EMg		TMD		PD-EDg		PA-EDg		PS-ED		PE-365		PE-450		AOL		ACAB		STAY		IPP		PN-ED	
iABCZ	DECA	DEP	DECA	DEP	DECA	DEP	DECA	DEP	DECA	DEP	DECA	DEP	DECA	DEP	DECA	DEP	DECA	DEP	DECA	DEP	DECA	DEP	DECA	DEP	DECA
25,92	1	3,65	1	7,44	1	6,87	1	14,24	1	20,72	1	1,00	1	1,24	1	3,40	1	2,16	1	43,70	1	-25,69	1	-0,83	1

GENEPLUS		TMD		PD		PS		PES		GPD		RD		AOL		DIPP		MAR		STAY		IPP		PN	
IOG	TOP	DEP	TOP	DEP	TOP	DEP	TOP	DEP	TOP	DEP	TOP	DEP	TOP	DEP	TOP	DEP	TOP	DEP	TOP	DEP	TOP	DEP	TOP	DEP	TOP
37,74	0,1	7,44	3	6,87	9	20,72	1	1,24	3	13,85	0,5	1,31	4	3,39	0,5	2,16	2	1,92	2	43,70	0,1	-25,69	2	-0,83	0,1

AVAL				
PESO	PE	AOL	ACAB	MAR
***	SUPERIOR	***	***	SUPERIOR

PRÓCRIAR	
IDADE PUBER.	CLASS
-	-

# BATERIA

# 04

LOTE 83 ao 86

# MÉDIAS

IDADE (meses)	PESO (kg)	CE (cm)	ANCP		GENEPLUS		PMGZ	
			MGTe	TOP	IOG	TOP	iABCZ	DECA
<b>24</b>	<b>794</b>	<b>40</b>	<b>24,60</b>	<b>3</b>	<b>38,36</b>	<b>0,1</b>	<b>26,33</b>	<b>1</b>



CLIQUE NA IMAGEM



PARA VER O VÍDEO

INDIVIDUAL  
BATERIA 04

LOTE

# 83



Guadalupe Agropecuária

## A2011 FIV GUADALUPE

RG: **FGP A 2011** • Nasc.: **19/07/2021** • (24 MESES) • MACHO



CLIQUE NA IMAGEM



PARA VER O VÍDEO

REM TORIXORÉU

REM ARMADOR

REM RONDA

**BELO J.MACHADO**

REM UPONIC

XAMONIX J.MACHADO

PESITA J.MACHADO

GABINETE IZ

BACKUP

AMAGDALA

**7154 DA EAO**

REM USP

9322 DA EAO

PERPLEXA DA EAO

**Peso: 809 Kg • CE: 35 cm**

ANCP		MP120		DP210		DP365		DP450		DPE365		DPE450		DAOL		DACAB		DIPP		DSTAY		D3P		DPN	
MGT <sub>e</sub>	TOP	DEP	TOP	DEP	TOP	DEP	TOP	DEP	TOP	DEP	TOP	DEP	TOP	DEP	TOP	DEP	TOP	DEP	TOP	DEP	TOP	DEP	TOP	DEP	TOP
27,69	1	1,70	27	16,16	2	29,00	2	30,48	1	0,78	15	0,85	17	3,50	2	0,02	53	-1,14	8	93,60	1	87,05	9	0,90	72

PMGZ		PM-EM <sub>g</sub>		TMD		PD-ED <sub>g</sub>		PA-ED <sub>g</sub>		PS-ED		PE-365		PE-450		AOL		ACAB		STAY		IPP		PN-ED	
iABCZ	DECA	DEP	DECA	DEP	DECA	DEP	DECA	DEP	DECA	DEP	DECA	DEP	DECA	DEP	DECA	DEP	DECA	DEP	DECA	DEP	DECA	DEP	DECA	DEP	DECA
29,97	1	2,32	1	9,45	1	12,28	1	19,28	1	26,69	1	0,81	1	1,44	1	4,49	1	2,63	1	43,49	1	-28,82	1	0,43	9

GENEPLUS		TMD		PD		PS		PES		GPD		RD		AOL		DIPP		MAR		STAY		IPP		PN	
IOG	TOP	DEP	TOP	DEP	TOP	DEP	TOP	DEP	TOP	DEP	TOP	DEP	TOP	DEP	TOP	DEP	TOP	DEP	TOP	DEP	TOP	DEP	TOP	DEP	TOP
44,16	0,1	9,45	0,5	12,28	0,5	26,69	0,1	1,44	2	14,41	0,1	-1,14	89	4,49	0,1	2,63	0,5	1,76	2	43,49	0,1	-28,82	0,5	0,43	83

AVAL				
PESO	PE	AOL	ACAB	MAR
***	***	***	***	***

PRÓCRIAR	
IDADE PUBER.	CLASS
15,50	PRECOCE

INDIVIDUAL  
BATERIA 04

LOTE

# 84



Guadalupe Agropecuária

## A2036 FIV GUADALUPE

RG: **FGP A 2036** • Nasc.: **21/07/2021** • (24 MESES) • MACHO



CLIQUE NA IMAGEM



PARA VER O VÍDEO

REM TORIXORÉU  
**REM ARMADOR**  
REM RONDA

GABINETE IZ  
**BACKUP**  
AMAGDALA

**GUERREIRO DA HORA**

**533 LA GUADALUPE**

TRUCK DA ALO BRASIL  
**2128 TE DA HORA**  
2174 DA JHR

QUARK COL.  
**211 GUADIANA**  
FSF 924 01 GUADALUPE

### Peso: 777 Kg • CE: 38 cm

ANCP		MP120		DP210		DP365		DP450		DPE365		DPE450		DAOL		DACAB		DIPP		DSTAY		D3P		DPN	
MGT <sub>e</sub>	TOP	DEP	TOP	DEP	TOP	DEP	TOP	DEP	TOP	DEP	TOP	DEP	TOP	DEP	TOP	DEP	TOP	DEP	TOP	DEP	TOP	DEP	TOP	DEP	TOP
<b>25,43</b>	<b>2</b>	4,12	<b>3</b>	14,00	<b>4</b>	23,18	<b>5</b>	24,17	<b>4</b>	0,53	<b>24</b>	0,64	<b>24</b>	4,79	<b>0,5</b>	0,05	<b>47</b>	-1,19	<b>6</b>	86,14	<b>9</b>	81,38	<b>28</b>	0,62	<b>58</b>

PMGZ		PM-EM <sub>g</sub>		TMD		PD-ED <sub>g</sub>		PA-ED <sub>g</sub>		PS-ED		PE-365		PE-450		AOL		ACAB		STAY		IPP		PN-ED	
iABCZ	DECA	DEP	DECA	DEP	DECA	DEP	DECA	DEP	DECA	DEP	DECA	DEP	DECA	DEP	DECA	DEP	DECA	DEP	DECA	DEP	DECA	DEP	DECA	DEP	DECA
<b>28,12</b>	<b>1</b>	2,59	<b>1</b>	9,74	<b>1</b>	13,08	<b>1</b>	17,71	<b>1</b>	24,02	<b>1</b>	0,59	<b>1</b>	1,18	<b>1</b>	4,73	<b>1</b>	2,52	<b>1</b>	42,52	<b>1</b>	-25,41	<b>1</b>	0,66	<b>10</b>

GENEPLUS		TMD		PD		PS		PES		GPD		RD		AOL		DIPP		MAR		STAY		IPP		PN	
IOG	TOP	DEP	TOP	DEP	TOP	DEP	TOP	DEP	TOP	DEP	TOP	DEP	TOP	DEP	TOP	DEP	TOP	DEP	TOP	DEP	TOP	DEP	TOP	DEP	TOP
<b>40,60</b>	<b>0,1</b>	9,74	<b>0,5</b>	13,08	<b>0,1</b>	24,02	<b>0,5</b>	1,18	<b>4</b>	10,94	<b>1</b>	0,00	<b>42</b>	4,73	<b>0,1</b>	2,52	<b>0,5</b>	2,64	<b>0,1</b>	42,52	<b>0,5</b>	-25,41	<b>2</b>	0,66	<b>96</b>

AVAL				
PESO	PE	AOL	ACAB	MAR
***	***	***	***	***

PRÓCRIAR	
IDADE PUBER.	CLASS
-	-

INDIVIDUAL  
BATERIA 04

LOTE

# 85



Guadalupe Agropecuária

## A2037 FIV GUADALUPE

RG: **FGP A 2037** • Nasc.: **21/07/2021** • (24 MESES) • MACHO



CLIQUE NA IMAGEM



PARA VER O VÍDEO

REM AGORTAN

REM ESPIÃO 007

REM CONSTELAÇÃO

REM HERMOSO FIV  
GENÉTICA ADITIVA

BACKUP

REM VOTUPORANGA

REM RALI

REM TORIXORÉU

REM ARMADOR

REM RONDA

4830 DA EAO

2538 TH CARACOL

QUISSA DA EAO

BITOLADO

**Peso: 784 Kg • CE: 45 cm**

ANCP		MP120		DP210		DP365		DP450		DPE365		DPE450		DAOL		DACAB		DIPP		DSTAY		D3P		DPN	
MGT <sub>e</sub>	TOP	DEP	TOP	DEP	TOP	DEP	TOP	DEP	TOP	DEP	TOP	DEP	TOP	DEP	TOP	DEP	TOP	DEP	TOP	DEP	TOP	DEP	TOP	DEP	TOP
25,04	2	3,56	5	14,11	3	28,39	2	27,59	2	2,08	0,5	2,44	0,5	1,20	14	0,99	2	-0,58	40	83,06	14	82,78	23	1,17	82

PMGZ		PM-EMg		TMD		PD-EDg		PA-EDg		PS-ED		PE-365		PE-450		AOL		ACAB		STAY		IPP		PN-ED	
iABCZ	DECA	DEP	DECA	DEP	DECA	DEP	DECA	DEP	DECA	DEP	DECA	DEP	DECA	DEP	DECA	DEP	DECA	DEP	DECA	DEP	DECA	DEP	DECA	DEP	DECA
28,21	1	1,88	2	8,48	1	11,23	1	20,53	1	27,04	1	1,39	1	2,37	1	2,99	1	2,78	1	41,44	1	-22,79	1	0,15	6

GENEPLUS		TMD		PD		PS		PES		GPD		RD		AOL		DIPP		MAR		STAY		IPP		PN	
IOG	TOP	DEP	TOP	DEP	TOP	DEP	TOP	DEP	TOP	DEP	TOP	DEP	TOP	DEP	TOP	DEP	TOP	DEP	TOP	DEP	TOP	DEP	TOP	DEP	TOP
43,78	0,1	8,48	2	11,23	0,5	27,04	0,1	2,37	0,1	15,80	0,1	0,49	21	2,98	2	2,78	0,5	2,75	0,1	41,44	0,5	-22,79	3	0,15	51

AVAL

PESO	PE	AOL	ACAB	MAR
SUPERIOR	ELITE	***	ELITE	SUPERIOR

PRÓCRIAR

IDADE PUBER.	CLASS
12,13	SUPERPRECOCE

INDIVIDUAL  
BATERIA 04

LOTE

# 86



Guadalupe Agropecuária

## A2075 FIV GUADALUPE

RG: **FGP A 2075** • Nasc.: **24/07/2021** • (23 MESES) • MACHO



CLIQUE NA IMAGEM



PARA VER O VÍDEO

REM TORIXORÉU

REM ARMADOR

REM RONDA

**BELO J.MACHADO**

REM UPONIC

XAMONIX J.MACHADO

PESITA J.MACHADO

GABINETE IZ

BACKUP

AMAGDALA

**140 LA GUADIANA**

ÍDOLO MRA

562 GUADIANA

FSF 148 95 GUADALUPE

**Peso: 804 Kg • CE: 41 cm**

ANCP		MP120		DP210		DP365		DP450		DPE365		DPE450		DAOL		DACAB		DIPP		DSTAY		D3P		DPN	
MGT <sub>e</sub>	TOP	DEP	TOP	DEP	TOP	DEP	TOP	DEP	TOP	DEP	TOP	DEP	TOP	DEP	TOP	DEP	TOP	DEP	TOP	DEP	TOP	DEP	TOP	DEP	TOP
20,23	8	2,17	18	10,59	9	19,61	9	22,73	6	0,73	16	1,02	13	1,99	7	-0,02	62	-1,07	10	89,23	5	71,20	65	0,39	45

PMGZ		PM-EMg		TMD		PD-EDg		PA-EDg		PS-ED		PE-365		PE-450		AOL		ACAB		STAY		IPP		PN-ED	
iABCZ	DECA	DEP	DECA	DEP	DECA	DEP	DECA	DEP	DECA	DEP	DECA	DEP	DECA	DEP	DECA	DEP	DECA	DEP	DECA	DEP	DECA	DEP	DECA	DEP	DECA
19,01	1	1,55	2	5,32	1	8,42	1	10,54	1	13,10	1	0,81	1	1,12	1	1,36	2	2,02	1	40,95	1	-13,04	2	0,00	4

GENEPLUS		TMD		PD		PS		PES		GPD		RD		AOL		DIPP		MAR		STAY		IPP		PN	
IOG	TOP	DEP	TOP	DEP	TOP	DEP	TOP	DEP	TOP	DEP	TOP	DEP	TOP	DEP	TOP	DEP	TOP	DEP	TOP	DEP	TOP	DEP	TOP	DEP	TOP
24,91	3	5,32	10	8,42	4	13,10	9	1,12	5	4,68	22	0,62	17	1,36	18	2,02	2	0,02	47	40,95	0,5	-13,04	16	0,00	33

AVAL

PESO	PE	AOL	ACAB	MAR
***	***	***	***	***

PRÓCRIAR

IDADE PUBER.	CLASS
-	-

**BATERIA**

**05**

**LOTE 87 ao 90**

**MÉDIAS**

IDADE (meses)	PESO (kg)	CE (cm)	ANCP		GENEPLUS		PMGZ	
			MGTe	TOP	IOG	TOP	iABCZ	DECA
<b>23</b>	<b>717</b>	<b>39</b>	<b>20,65</b>	<b>7</b>	<b>31,45</b>	<b>1</b>	<b>20,70</b>	<b>1</b>



**CLIQUE NA IMAGEM**



**PARA VER O VÍDEO**



INDIVIDUAL  
BATERIA 05

LOTE

# 87



Guadalupe Agropecuária

## A2159 GUADALUPE

RG: **FGP A 2159** • Nasc.: **04/08/2021** • (23 MESES) • MACHO



CLIQUE NA IMAGEM



PARA VER O VÍDEO

REM ARMADOR

**ZAPP BEABISA**

RIENA DA BEABISA

**DAMASCO MAT.**

SHERLOCK MAT.

**AMBOA MAT.**

RAFAH MAT.

YELLAMARU

**ABHIMA POI DA NJOP**

KURNOOL

**3818 PO GUADALUPE**

BACKUP

**977 PO GUADALUPE**

REDENTORA TE GUADALUPE

### Peso: 711 Kg • CE: 40 cm

ANCP		MP120		DP210		DP365		DP450		DPE365		DPE450		DAOL		DACAB		DIPP		DSTAY		D3P		DPN	
MGT <sub>e</sub>	TOP	DEP	TOP	DEP	TOP	DEP	TOP	DEP	TOP	DEP	TOP	DEP	TOP	DEP	TOP	DEP	TOP	DEP	TOP	DEP	TOP	DEP	TOP	DEP	TOP
<b>22,51</b>	<b>4</b>	2,28	<b>17</b>	9,04	<b>14</b>	18,42	<b>11</b>	19,10	<b>11</b>	1,50	<b>3</b>	2,25	<b>1</b>	3,66	<b>2</b>	-0,09	<b>74</b>	-1,32	<b>4</b>	81,39	<b>16</b>	92,49	<b>1</b>	-0,23	<b>13</b>

PMGZ		PM-EMg		TMD		PD-EDg		PA-EDg		PS-ED		PE-365		PE-450		AOL		ACAB		STAY		IPP		PN-ED	
iABCZ	DECA	DEP	DECA	DEP	DECA	DEP	DECA	DEP	DECA	DEP	DECA	DEP	DECA	DEP	DECA	DEP	DECA	DEP	DECA	DEP	DECA	DEP	DECA	DEP	DECA
<b>26,93</b>	<b>1</b>	5,48	<b>1</b>	10,92	<b>1</b>	9,77	<b>1</b>	15,34	<b>1</b>	22,23	<b>1</b>	0,86	<b>1</b>	0,96	<b>1</b>	3,16	<b>1</b>	2,43	<b>1</b>	41,62	<b>1</b>	-22,11	<b>1</b>	-0,11	<b>3</b>

GENEPLUS		TMD		PD		PS		PES		GPD		RD		AOL		DIPP		MAR		STAY		IPP		PN	
IOG	TOP	DEP	TOP	DEP	TOP	DEP	TOP	DEP	TOP	DEP	TOP	DEP	TOP	DEP	TOP	DEP	TOP	DEP	TOP	DEP	TOP	DEP	TOP	DEP	TOP
<b>37,81</b>	<b>0,1</b>	10,92	<b>0,5</b>	9,77	<b>2</b>	22,23	<b>0,5</b>	0,96	<b>8</b>	12,46	<b>0,5</b>	1,20	<b>5</b>	3,16	<b>1</b>	2,43	<b>1</b>	1,46	<b>4</b>	41,62	<b>0,5</b>	-22,11	<b>3</b>	-0,11	<b>22</b>

AVAL

PESO	PE	AOL	ACAB	MAR
SUPERIOR	SUPERIOR	ELITE	SUPERIOR	***

PRÓCRIAR

IDADE PUBER.	CLASS
11,70	SUPERPRECOCE

INDIVIDUAL  
BATERIA 05

LOTE

# 88



Guadalupe Agropecuária

## A2111 GUADALUPE

RG: **FGP A 2111** • Nasc.: **28/07/2021** • (23 MESES) • MACHO



CLIQUE NA IMAGEM



PARA VER O VÍDEO

REM RICKET  
**REM VOKOLO**  
REM TAKAKA

BACKUP  
**MÉRITO FIV VYDA**  
GRAPA TE DE NAVIRAI

**QUARUP BONSUCESSO**

**3347 TE PO GUADALUPE**

GANGES COL.  
**MAYA BONSUCESSO**  
HARMONIA BONSUCESSO

7308/04 PO PERDIZES  
**45 PO GUADIANA**  
7967/05 PO PERDIZES

### Peso: 712 Kg • CE: 38 cm

ANCP		MP120		DP210		DP365		DP450		DPE365		DPE450		DAOL		DACAB		DIPP		DSTAY		D3P		DPN	
MGT <sub>e</sub>	TOP	DEP	TOP	DEP	TOP	DEP	TOP	DEP	TOP	DEP	TOP	DEP	TOP	DEP	TOP	DEP	TOP	DEP	TOP	DEP	TOP	DEP	TOP	DEP	TOP
17,60	12	3,44	5	5,15	34	14,72	19	12,77	26	1,41	3	1,78	3	0,67	20	0,34	19	-0,87	20	89,83	4	76,61	47	-0,48	7

PMGZ		PM-EMg		TMD		PD-EDg		PA-EDg		PS-ED		PE-365		PE-450		AOL		ACAB		STAY		IPP		PN-ED	
iABCZ	DECA	DEP	DECA	DEP	DECA	DEP	DECA	DEP	DECA	DEP	DECA	DEP	DECA	DEP	DECA	DEP	DECA	DEP	DECA	DEP	DECA	DEP	DECA	DEP	DECA
28,65	1	3,33	1	9,14	1	9,59	1	19,02	1	25,71	1	1,73	1	2,04	1	3,09	1	2,47	1	42,13	1	-22,37	1	-0,34	1

GENEPLUS		TMD		PD		PS		PES		GPD		RD		AOL		DIPP		MAR		STAY		IPP		PN	
IOG	TOP	DEP	TOP	DEP	TOP	DEP	TOP	DEP	TOP	DEP	TOP	DEP	TOP	DEP	TOP	DEP	TOP	DEP	TOP	DEP	TOP	DEP	TOP	DEP	TOP
42,95	0,1	9,14	1	9,59	2	25,71	0,1	2,04	0,1	16,12	0,1	0,78	12	3,09	1	2,47	1	-0,23	59	42,13	0,5	-22,37	3	-0,34	6

AVAL				
PESO	PE	AOL	ACAB	MAR
SUPERIOR	SUPERIOR	SUPERIOR	ELITE	ELITE

PRÓCRIAR	
IDADE PUBER.	CLASS
11,43	SUPERPRECOCE

INDIVIDUAL  
BATERIA 05

LOTE

89



Guadalupe Agropecuária

# A2167 GUADALUPE

RG: **FGP A 2167** • Nasc.: **05/08/2021** • (23 MESES) • MACHO

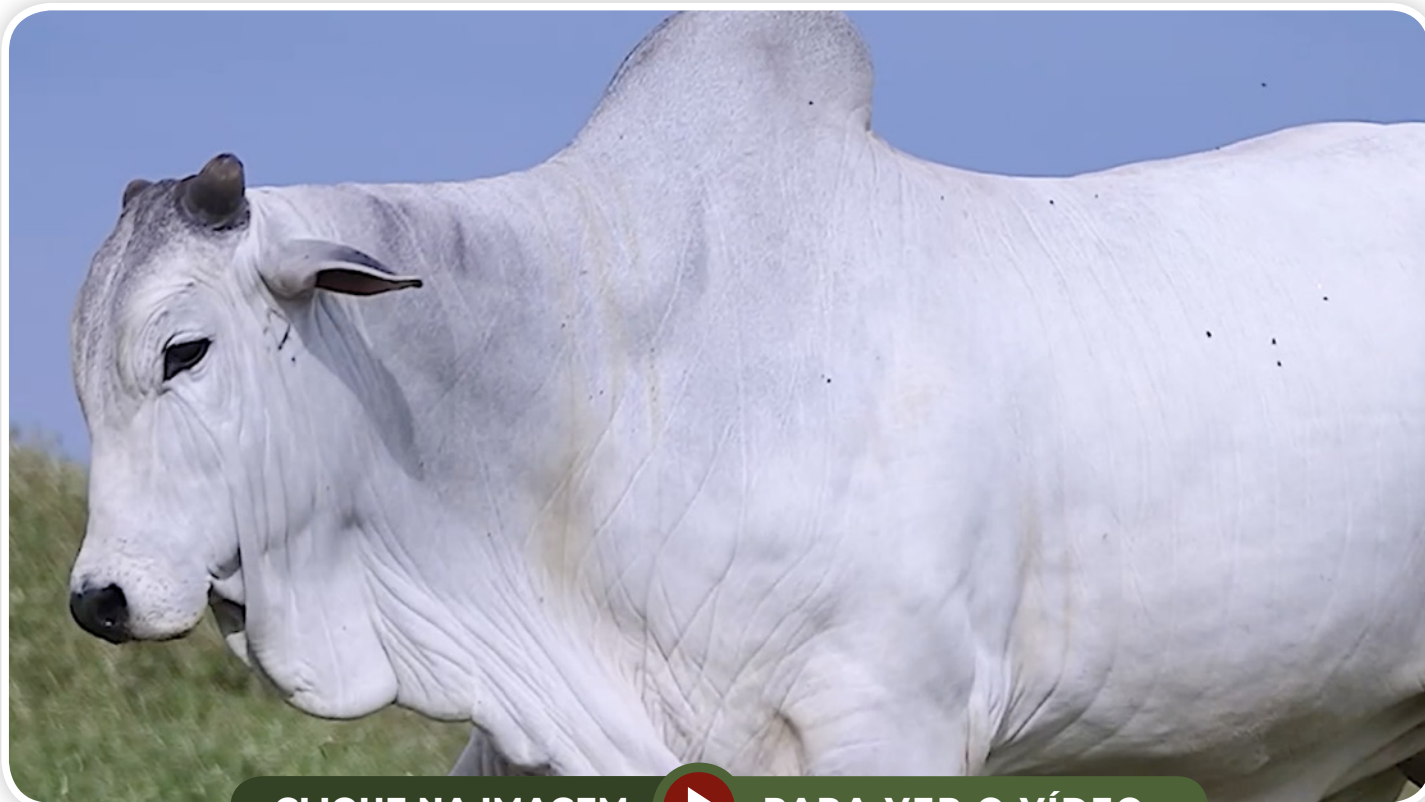

CLIQUE NA IMAGEM



PARA VER O VÍDEO

MANDARIN MAT.

VELERO MAT.

RUANDA MAT.

CORUMBÁ MAT.

SAIGON MAT.

AKODRA MAT.

SAGARANA MAT.

BACKUP

MÉRITO FIV VYDA

GRAPA TE DE NAVIRAI

3087 TE PO GUADALUPE

7308/04 PO PERDIZES

45 PO GUADIANA

7967/05 PO PERDIZES

**Peso: 752 Kg • CE: 37 cm**

ANCP		MP120		DP210		DP365		DP450		DPE365		DPE450		DAOL		DACAB		DIPP		DSTAY		D3P		DPN	
MGT <sub>e</sub>	TOP	DEP	TOP	DEP	TOP	DEP	TOP	DEP	TOP	DEP	TOP	DEP	TOP	DEP	TOP	DEP	TOP	DEP	TOP	DEP	TOP	DEP	TOP	DEP	TOP
18,93	10	5,63	0,5	4,22	41	10,06	34	8,23	43	1,19	6	1,21	9	1,38	12	0,24	25	-0,86	21	87,54	7	88,63	6	-0,15	16

PMGZ		PM-EM <sub>g</sub>		TMD		PD-ED <sub>g</sub>		PA-ED <sub>g</sub>		PS-ED		PE-365		PE-450		AOL		ACAB		STAY		IPP		PN-ED	
iABCZ	DECA	DEP	DECA	DEP	DECA	DEP	DECA	DEP	DECA	DEP	DECA	DEP	DECA	DEP	DECA	DEP	DECA	DEP	DECA	DEP	DECA	DEP	DECA	DEP	DECA
18,05	1	3,15	1	7,55	1	8,04	1	17,25	1	23,74	1	0,96	1	1,34	1	3,17	1	0,74	2	34,09	2	-2,96	5	0,37	9

GENEPLUS		TMD		PD		PS		PES		GPD		RD		AOL		DIPP		MAR		STAY		IPP		PN	
IOG	TOP	DEP	TOP	DEP	TOP	DEP	TOP	DEP	TOP	DEP	TOP	DEP	TOP	DEP	TOP	DEP	TOP	DEP	TOP	DEP	TOP	DEP	TOP	DEP	TOP
31,45	1	7,55	3	8,04	5	23,74	0,5	1,34	2	15,70	0,1	0,63	16	3,17	1	0,74	22	0,72	19	34,09	19	-2,96	49	0,37	78

AVAL				
PESO	PE	AOL	ACAB	MAR
SUPERIOR	***	SUPERIOR	ELITE	SUPERIOR

PRÓCRIAR	
IDADE PUBER.	CLASS
14,97	PRECOCE

INDIVIDUAL  
BATERIA 05

LOTE

# 90



Guadalupe Agropecuária

## A2225 GUADALUPE

RG: **FGP A 2225** • Nasc.: **19/08/2021** • (23 MESES) • MACHO



CLIQUE NA IMAGEM



PARA VER O VÍDEO

REM TORIXORÉU

**REM ARMADOR**

REM RONDA

**BELO J.MACHADO**

REM UPONIC

**XAMONIX J.MACHADO**

PESITA J.MACHADO

QUARK COL.

**7308/04 PO PERDIZES**

CORALI II PO DA NI

**956 LA GUADALUPE**

BUARQUE AJ

**078 GUADIANA**

GÔNDOLA TE GUADALUPE

**Peso: 694 Kg • CE: 40 cm**

ANCP		MP120		DP210		DP365		DP450		DPE365		DPE450		DAOL		DACAB		DIPP		DSTAY		D3P		DPN	
MGT <sub>e</sub>	TOP	DEP	TOP	DEP	TOP	DEP	TOP	DEP	TOP	DEP	TOP	DEP	TOP	DEP	TOP	DEP	TOP	DEP	TOP	DEP	TOP	DEP	TOP	DEP	TOP
<b>23,54</b>	<b>3</b>	0,29	<b>65</b>	10,48	<b>9</b>	17,69	<b>12</b>	21,22	<b>8</b>	2,30	<b>0,5</b>	3,03	<b>0,1</b>	2,65	<b>4</b>	0,71	<b>5</b>	-1,05	<b>11</b>	92,12	<b>2</b>	82,90	<b>23</b>	0,74	<b>64</b>

PMGZ		PM-EM <sub>g</sub>		TMD		PD-ED <sub>g</sub>		PA-ED <sub>g</sub>		PS-ED		PE-365		PE-450		AOL		ACAB		STAY		IPP		PN-ED	
iABCZ	DECA	DEP	DECA	DEP	DECA	DEP	DECA	DEP	DECA	DEP	DECA	DEP	DECA	DEP	DECA	DEP	DECA	DEP	DECA	DEP	DECA	DEP	DECA	DEP	DECA
<b>9,17</b>	<b>2</b>	0,84	<b>4</b>	1,94	<b>4</b>	1,92	<b>5</b>	4,61	<b>3</b>	5,64	<b>3</b>	0,80	<b>1</b>	0,29	<b>4</b>	2,23	<b>1</b>	1,39	<b>1</b>	35,87	<b>1</b>	-7,01	<b>3</b>	0,31	<b>8</b>

GENEPLUS		TMD		PD		PS		PES		GPD		RD		AOL		DIPP		MAR		STAY		IPP		PN	
IOG	TOP	DEP	TOP	DEP	TOP	DEP	TOP	DEP	TOP	DEP	TOP	DEP	TOP	DEP	TOP	DEP	TOP	DEP	TOP	DEP	TOP	DEP	TOP	DEP	TOP
<b>13,57</b>	<b>19</b>	1,94	<b>42</b>	1,92	<b>50</b>	5,64	<b>38</b>	0,29	<b>40</b>	3,73	<b>30</b>	0,96	<b>8</b>	2,23	<b>5</b>	1,39	<b>8</b>	1,71	<b>2</b>	35,87	<b>9</b>	-7,01	<b>34</b>	0,31	<b>72</b>

AVAL				
PESO	PE	AOL	ACAB	MAR
***	ELITE	SUPERIOR	SUPERIOR	ELITE

PRÓCRIAR	
IDADE PUBER.	CLASS
14,50	PRECOCE

**BATERIA**

**06**

**LOTE 91 ao 94**

**MÉDIAS**

IDADE (meses)	PESO (kg)	CE (cm)	ANCP		GENEPLUS		PMGZ	
			MGTe	TOP	IOG	TOP	iABCZ	DECA
<b>21</b>	<b>706</b>	<b>38</b>	<b>24,26</b>	<b>3</b>	<b>35,11</b>	<b>0,5</b>	<b>24,91</b>	<b>1</b>



**CLIQUE NA IMAGEM**



**PARA VER O VÍDEO**

INDIVIDUAL  
BATERIA 06

LOTE

91



Guadalupe Agropecuária

# A2392 GUADALUPE

RG: **FGP A 2392** • Nasc.: **10/09/2021** • (22 MESES) • MACHO



CLIQUE NA IMAGEM



PARA VER O VÍDEO

REM TORIXORÉU

REM ARMADOR

REM RONDA

BELO J.MACHADO

REM UPONIC

XAMONIX J.MACHADO

PESITA J.MACHADO

GABINETE IZ

BACKUP

AMAGDALA

2312 PO GUADALUPE

JERU FIV DO BRUMADO

VETUSTA 15 TE GUADALUPE

HOMÍLIA DA GUADALUPE

**Peso: 724 Kg • CE: 39 cm**

ANCP		MP120		DP210		DP365		DP450		DPE365		DPE450		DAOL		DACAB		DIPP		DSTAY		D3P		DPN	
MGT <sub>e</sub>	TOP	DEP	TOP	DEP	TOP	DEP	TOP	DEP	TOP	DEP	TOP	DEP	TOP	DEP	TOP	DEP	TOP	DEP	TOP	DEP	TOP	DEP	TOP	DEP	TOP
26,64	1	3,68	4	12,27	6	26,81	2	31,43	1	1,17	6	1,65	4	3,24	2	-0,16	82	-1,44	2	93,38	1	84,09	18	0,87	71

PMGZ		PM-EMg		TMD		PD-EDg		PA-EDg		PS-ED		PE-365		PE-450		AOL		ACAB		STAY		IPP		PN-ED	
iABCZ	DECA	DEP	DECA	DEP	DECA	DEP	DECA	DEP	DECA	DEP	DECA	DEP	DECA	DEP	DECA	DEP	DECA	DEP	DECA	DEP	DECA	DEP	DECA	DEP	DECA
24,75	1	1,48	2	9,80	1	11,98	1	20,55	1	26,39	1	0,94	1	0,82	1	3,72	1	-0,94	9	36,99	1	-19,82	1	0,76	10

GENEPLUS		TMD		PD		PS		PES		GPD		RD		AOL		DIPP		MAR		STAY		IPP		PN	
IOG	TOP	DEP	TOP	DEP	TOP	DEP	TOP	DEP	TOP	DEP	TOP	DEP	TOP	DEP	TOP	DEP	TOP	DEP	TOP	DEP	TOP	DEP	TOP	DEP	TOP
33,81	0,5	9,80	0,5	11,98	0,5	26,39	0,1	0,82	12	14,42	0,1	1,40	3	3,72	0,5	-0,94	83	0,78	17	36,99	5	-19,82	5	0,76	98

AVAL				
PESO	PE	AOL	ACAB	MAR
ELITE	SUPERIOR	SUPERIOR	SUPERIOR	***

PRÓCRIAR	
IDADE PUBER.	CLASS
11,47	SUPERPRECOCE

INDIVIDUAL  
BATERIA 06

LOTE

92



Guadalupe Agropecuária

# A2790 FIV GUADALUPE

RG: FGP A 2790 • Nasc.: 04/11/2021 • (20 MESES) • MACHO



CLIQUE NA IMAGEM



PARA VER O VÍDEO

REM TORIXORÉU

REM ARMADOR

REM RONDA

BELO J.MACHADO

REM UPONIC

XAMONIX J.MACHADO

PESITA J.MACHADO

GABINETE IZ

BACKUP

AMAGDALA

7154 DA EAO

REM USP

9322 DA EAO

PERPLEXA DA EAO

Peso: 702 Kg • CE: 40 cm

ANCP		MP120		DP210		DP365		DP450		DPE365		DPE450		DAOL		DACAB		DIPP		DSTAY		D3P		DPN	
MGT <sub>e</sub>	TOP	DEP	TOP	DEP	TOP	DEP	TOP	DEP	TOP	DEP	TOP	DEP	TOP	DEP	TOP	DEP	TOP	DEP	TOP	DEP	TOP	DEP	TOP	DEP	TOP
23,74	3	3,07	8	13,20	4	27,92	2	29,67	2	0,96	10	1,12	11	1,83	8	-0,06	69	-1,10	9	90,79	3	75,48	51	1,99	97

PMGZ		PM-EM <sub>g</sub>		TMD		PD-ED <sub>g</sub>		PA-ED <sub>g</sub>		PS-ED		PE-365		PE-450		AOL		ACAB		STAY		IPP		PN-ED	
iABCZ	DECA	DEP	DECA	DEP	DECA	DEP	DECA	DEP	DECA	DEP	DECA	DEP	DECA	DEP	DECA	DEP	DECA	DEP	DECA	DEP	DECA	DEP	DECA	DEP	DECA
27,37	1	5,35	1	12,61	1	10,41	1	18,11	1	27,01	1	0,86	1	1,21	1	2,76	1	1,41	1	39,86	1	-18,02	1	0,94	10

GENEPLUS		TMD		PD		PS		PES		GPD		RD		AOL		DIPP		MAR		STAY		IPP		PN	
IOG	TOP	DEP	TOP	DEP	TOP	DEP	TOP	DEP	TOP	DEP	TOP	DEP	TOP	DEP	TOP	DEP	TOP	DEP	TOP	DEP	TOP	DEP	TOP	DEP	TOP
40,45	0,1	12,61	0,1	10,41	1	27,01	0,1	1,21	3	16,60	0,1	0,58	18	2,76	2	1,41	8	2,48	0,5	39,86	1	-18,02	7	0,94	99

AVAL

PESO	PE	AOL	ACAB	MAR
SUPERIOR	SUPERIOR	***	***	ELITE

PRÓCRIAR

IDADE PUBER.	CLASS
-	-

INDIVIDUAL  
BATERIA 06

LOTE

93



Guadalupe Agropecuária

# A2788 FIV GUADALUPE

RG: **FGP A 2788** • Nasc.: **04/11/2021** • (20 MESES) • MACHO



CLIQUE NA IMAGEM



PARA VER O VÍDEO

REM TORIXORÉU

REM ARMADOR

REM RONDA

BELO J.MACHADO

REM UPONIC

XAMONIX J.MACHADO

PESITA J.MACHADO

GABINETE IZ

BACKUP

AMAGDALA

126 LA GUADIANA

FALDAN JA DA FI

280 GUADIANA

AJ 4443 01 GUADALUPE

Peso: 697 Kg • CE: 35 cm

ANCP		MP120		DP210		DP365		DP450		DPE365		DPE450		DAOL		DACAB		DIPP		DSTAY		D3P		DPN	
MGT <sub>e</sub>	TOP	DEP	TOP	DEP	TOP	DEP	TOP	DEP	TOP	DEP	TOP	DEP	TOP	DEP	TOP	DEP	TOP	DEP	TOP	DEP	TOP	DEP	TOP	DEP	TOP
24,75	2	1,19	39	16,69	2	26,05	3	30,34	1	1,29	5	1,58	4	1,58	10	0,17	32	-0,97	15	87,22	7	79,60	35	0,56	55

PMGZ		PM-EM <sub>g</sub>		TMD		PD-ED <sub>g</sub>		PA-ED <sub>g</sub>		PS-ED		PE-365		PE-450		AOL		ACAB		STAY		IPP		PN-ED	
iABCZ	DECA	DEP	DECA	DEP	DECA	DEP	DECA	DEP	DECA	DEP	DECA	DEP	DECA	DEP	DECA	DEP	DECA	DEP	DECA	DEP	DECA	DEP	DECA	DEP	DECA
25,87	1	2,98	1	9,24	1	11,85	1	18,39	1	24,91	1	1,18	1	1,72	1	2,55	1	0,10	5	39,18	1	-18,62	1	0,32	8

GENEPLUS		TMD		PD		PS		PES		GPD		RD		AOL		DIPP		MAR		STAY		IPP		PN	
IOG	TOP	DEP	TOP	DEP	TOP	DEP	TOP	DEP	TOP	DEP	TOP	DEP	TOP	DEP	TOP	DEP	TOP	DEP	TOP	DEP	TOP	DEP	TOP	DEP	TOP
35,91	0,5	9,24	1	11,85	0,5	24,91	0,1	1,72	0,5	13,06	0,5	0,27	30	2,55	3	0,10	45	1,50	4	39,18	2	-18,62	6	0,32	73

AVAL				
PESO	PE	AOL	ACAB	MAR
SUPERIOR	***	SUPERIOR	***	***

PRÓCRIAR	
IDADE PUBER.	CLASS
14,90	PRECOCE



INDIVIDUAL  
BATERIA 06

LOTE

94



Guadalupe Agropecuária

# A2355 GUADALUPE

RG: FGP A 2355 • Nasc.: 07/09/2021 • (22 MESES) • MACHO



CLIQUE NA IMAGEM



PARA VER O VÍDEO

REM ARMADOR

ZAPP BEABISA

RIENA DA BEABISA

DAMASCO MAT.

SHERLOCK MAT.

AMBOA MAT.

RAFAH MAT.

DOLMAN IZ

TRUNFO FIV DA EAO

ORLÂNDYA DA EAO

4336 PO GUADALUPE

LEGAT DA SABIÁ

JUSSARA ESPINHAÇO

INIBIDA TE GUADALUPE

Peso: 699 Kg • CE: 39 cm

ANCP		MP120		DP210		DP365		DP450		DPE365		DPE450		DAOL		DACAB		DIPP		DSTAY		D3P		DPN	
MGT <sub>e</sub>	TOP	DEP	TOP	DEP	TOP	DEP	TOP	DEP	TOP	DEP	TOP	DEP	TOP	DEP	TOP	DEP	TOP	DEP	TOP	DEP	TOP	DEP	TOP	DEP	TOP
21,90	5	1,86	24	13,62	4	22,07	6	21,21	8	0,72	16	0,67	23	3,10	3	0,24	25	-0,72	30	81,72	16	78,76	38	0,36	44

PMGZ		PM-EM <sub>g</sub>		TMD		PD-ED <sub>g</sub>		PA-ED <sub>g</sub>		PS-ED		PE-365		PE-450		AOL		ACAB		STAY		IPP		PN-ED	
iABCZ	DECA	DEP	DECA	DEP	DECA	DEP	DECA	DEP	DECA	DEP	DECA	DEP	DECA	DEP	DECA	DEP	DECA	DEP	DECA	DEP	DECA	DEP	DECA	DEP	DECA
21,64	1	0,82	4	9,30	1	15,36	1	20,91	1	24,54	1	1,05	1	1,35	1	2,09	1	1,61	1	33,24	3	-10,52	2	0,85	10

GENEPLUS		TMD		PD		PS		PES		GPD		RD		AOL		DIPP		MAR		STAY		IPP		PN	
IOG	TOP	DEP	TOP	DEP	TOP	DEP	TOP	DEP	TOP	DEP	TOP	DEP	TOP	DEP	TOP	DEP	TOP	DEP	TOP	DEP	TOP	DEP	TOP	DEP	TOP
30,27	1	9,30	1	15,36	0,1	24,54	0,5	1,35	2	9,18	3	-0,01	43	2,09	6	1,61	5	-1,78	98	33,24	25	-10,52	22	0,85	99

AVAL				
PESO	PE	AOL	ACAB	MAR
SUPERIOR	SUPERIOR	SUPERIOR	ELITE	ELITE

PRÓCRIAR	
IDADE PUBER.	CLASS
14,37	PRECOCE

**BATERIA**

**07**

**LOTE 95 ao 98**

**MÉDIAS**

IDADE (meses)	PESO (kg)	CE (cm)	ANCP		GENEPLUS		PMGZ	
			MGTe	TOP	IOG	TOP	iABCZ	DECA
<b>22</b>	<b>687</b>	<b>39</b>	<b>18,21</b>	<b>11</b>	<b>23,22</b>	<b>4</b>	<b>13,67</b>	<b>1</b>



**CLIQUE NA IMAGEM**



**PARA VER O VÍDEO**

INDIVIDUAL  
BATERIA 07

LOTE

# 95



Guadalupe Agropecuária

# A2445 FIV GUADALUPE

RG: **FGP A 2445** • Nasc.: **13/09/2021** • (22 MESES) • MACHO



CLIQUE NA IMAGEM



PARA VER O VÍDEO

REM TORIXORÉU

REM ARMADOR

REM RONDA

**BELO J.MACHADO**

REM UPONIC

XAMONIX J.MACHADO

PESITA J.MACHADO

NEHRU MAT.

SHERLOCK MAT.

POLIANA MAT.

**3827 TE PO GUADALUPE**

FUNCIONÁRIO DE NAVIRAÍ

SARA JONES FIV KA

MAIS DA GENEBRA

## Peso: 707 Kg • CE: 45 cm

ANCP		MP120		DP210		DP365		DP450		DPE365		DPE450		DAOL		DACAB		DIPP		DSTAY		D3P		DPN	
MGT <sub>e</sub>	TOP	DEP	TOP	DEP	TOP	DEP	TOP	DEP	TOP	DEP	TOP	DEP	TOP	DEP	TOP	DEP	TOP	DEP	TOP	DEP	TOP	DEP	TOP	DEP	TOP
22,21	5	3,43	5	13,01	5	24,39	4	25,86	3	1,26	5	1,43	6	0,22	28	0,05	47	-0,97	15	84,30	12	81,80	27	-0,54	6

PMGZ		PM-EMg		TMD		PD-EDg		PA-EDg		PS-ED		PE-365		PE-450		AOL		ACAB		STAY		IPP		PN-ED	
iABCZ	DECA	DEP	DECA	DEP	DECA	DEP	DECA	DEP	DECA	DEP	DECA	DEP	DECA	DEP	DECA	DEP	DECA	DEP	DECA	DEP	DECA	DEP	DECA	DEP	DECA
24,03	1	3,12	1	8,79	1	10,93	1	18,76	1	26,50	1	1,02	1	2,06	1	1,64	1	2,34	1	35,46	1	-22,58	1	-0,39	1

GENEPLUS		TMD		PD		PS		PES		GPD		RD		AOL		DIPP		MAR		STAY		IPP		PN	
IOG	TOP	DEP	TOP	DEP	TOP	DEP	TOP	DEP	TOP	DEP	TOP	DEP	TOP	DEP	TOP	DEP	TOP	DEP	TOP	DEP	TOP	DEP	TOP	DEP	TOP
37,11	0,5	8,79	1	10,93	1	26,50	0,1	2,05	0,1	15,57	0,1	-0,15	49	1,64	13	2,34	1	0,89	14	35,46	11	-22,58	3	-0,39	5

AVAL				
PESO	PE	AOL	ACAB	MAR
***	ELITE	***	***	***

PRÓCRIAR	
IDADE PUBER.	CLASS
11,33	SUPERPRECOCE

INDIVIDUAL  
BATERIA 07

LOTE

# 96



Guadalupe Agropecuária

## A2680 GUADALUPE

RG: **FGP A 2680** • Nasc.: **23/10/2021** • (21 MESES) • MACHO



CLIQUE NA IMAGEM



PARA VER O VÍDEO

MANDARIN MAT.

VELERO MAT.

RUANDA MAT.

CORUMBÁ MAT.

SAIGON MAT.

AKODRA MAT.

SAGARANA MAT.

1646 DA MN

REALENGO TE GUADALUPE

JAVANESA TE GUADALUPE

3486 PO GUADALUPE

JAMANTA DA MN

332 LA GUADIANA

032 GUADIANA

**Peso: 674 Kg • CE: 38 cm**

ANCP		MP120		DP210		DP365		DP450		DPE365		DPE450		DAOL		DACAB		DIPP		DSTAY		D3P		DPN	
MGT <sub>e</sub>	TOP	DEP	TOP	DEP	TOP	DEP	TOP	DEP	TOP	DEP	TOP	DEP	TOP	DEP	TOP	DEP	TOP	DEP	TOP	DEP	TOP	DEP	TOP	DEP	TOP
21,35	6	3,57	5	10,64	9	19,71	9	21,40	7	1,07	8	1,11	11	2,23	6	0,40	15	-0,83	23	75,62	24	86,08	12	-0,05	21

PMGZ		PM-EMg		TMD		PD-EDg		PA-EDg		PS-ED		PE-365		PE-450		AOL		ACAB		STAY		IPP		PN-ED	
iABCZ	DECA	DEP	DECA	DEP	DECA	DEP	DECA	DEP	DECA	DEP	DECA	DEP	DECA	DEP	DECA	DEP	DECA	DEP	DECA	DEP	DECA	DEP	DECA	DEP	DECA
18,89	1	1,72	2	6,57	1	6,56	1	11,79	1	17,23	1	0,97	1	1,22	1	3,30	1	3,27	1	37,61	1	-18,09	1	-0,01	4

GENEPLUS		TMD		PD		PS		PES		GPD		RD		AOL		DIPP		MAR		STAY		IPP		PN	
IOG	TOP	DEP	TOP	DEP	TOP	DEP	TOP	DEP	TOP	DEP	TOP	DEP	TOP	DEP	TOP	DEP	TOP	DEP	TOP	DEP	TOP	DEP	TOP	DEP	TOP
31,23	1	6,57	5	6,56	10	17,23	3	1,21	3	10,67	2	0,89	10	3,30	0,5	3,27	0,1	1,57	3	37,61	4	-18,09	7	-0,01	31

AVAL				
PESO	PE	AOL	ACAB	MAR
ELITE	SUPERIOR	SUPERIOR	SUPERIOR	***

PRÓCRIAR	
IDADE PUBER.	CLASS
12,83	SUPERPRECOCE

INDIVIDUAL  
BATERIA 07

LOTE

97



Guadalupe Agropecuária

# A2340 GUADALUPE

RG: FGP A 2340 • Nasc.: 05/09/2021 • (22 MESES) • MACHO



CLIQUE NA IMAGEM



PARA VER O VÍDEO

REM TORIXORÉU  
**REM ARMADOR**

REM RONDA

**BELO J.MACHADO**

REM UPONIC  
**XAMONIX J.MACHADO**

PESITA J.MACHADO

B8951 DA MN

**JAMANTA DA MN**

B9370 DA MN

**886 LA GUADALUPE**

ÍDOLO MRA  
**295 GUADIANA**

FSF 159 05 GUADALUPE

**Peso: 683 Kg • CE: 37 cm**

ANCP		MP120		DP210		DP365		DP450		DPE365		DPE450		DAOL		DACAB		DIPP		DSTAY		D3P		DPN	
MGT <sub>e</sub>	TOP	DEP	TOP	DEP	TOP	DEP	TOP	DEP	TOP	DEP	TOP	DEP	TOP	DEP	TOP	DEP	TOP	DEP	TOP	DEP	TOP	DEP	TOP	DEP	TOP
14,39	20	0,59	56	6,47	26	11,38	29	13,25	24	0,62	20	0,60	25	1,72	9	0,34	19	-0,57	41	87,16	7	59,99	87	0,35	43

PMGZ		PM-EM <sub>g</sub>		TMD		PD-ED <sub>g</sub>		PA-ED <sub>g</sub>		PS-ED		PE-365		PE-450		AOL		ACAB		STAY		IPP		PN-ED	
iABCZ	DECA	DEP	DECA	DEP	DECA	DEP	DECA	DEP	DECA	DEP	DECA	DEP	DECA	DEP	DECA	DEP	DECA	DEP	DECA	DEP	DECA	DEP	DECA	DEP	DECA
13,14	1	5,02	1	9,95	1	4,54	2	10,10	1	17,56	1	0,93	1	0,72	2	3,13	1	1,17	1	32,94	3	8,61	9	0,57	10

GENEPLUS		TMD		PD		PS		PES		GPD		RD		AOL		DIPP		MAR		STAY		IPP		PN	
IOG	TOP	DEP	TOP	DEP	TOP	DEP	TOP	DEP	TOP	DEP	TOP	DEP	TOP	DEP	TOP	DEP	TOP	DEP	TOP	DEP	TOP	DEP	TOP	DEP	TOP
26,41	2	9,95	0,5	4,54	23	17,56	3	0,72	16	13,02	0,5	0,79	12	3,13	1	1,17	12	2,94	0,1	32,94	28	8,61	87	0,57	93

AVAL

PESO	PE	AOL	ACAB	MAR
SUPERIOR	SUPERIOR	***	SUPERIOR	ELITE

PRÓCRIAR

IDADE PUBER.	CLASS
16,93	PRECOCE

INDIVIDUAL  
BATERIA 07

LOTE

98



Guadalupe Agropecuária

# A1972 GUADALUPE

RG: FGP A 1972 • Nasc.: 16/07/2021 • (24 MESES) • MACHO



CLIQUE NA IMAGEM



PARA VER O VÍDEO

REM TORIXORÉU

REM ARMADOR

REM RONDA

BELO J.MACHADO

REM UPONIC

XAMONIX J.MACHADO

PESITA J.MACHADO

ENCARTE DS

BITELO DS

DÁCIA DS

482 TE PO GUADIANA

NOBRE TE DA PRIM.

LAUTANA GUADALUPE

HIERARCA ED ARROJO TE

Peso: 682 Kg • CE: 34 cm

ANCP		MP120		DP210		DP365		DP450		DPE365		DPE450		DAOL		DACAB		DIPP		DSTAY		D3P		DPN	
MGT <sub>e</sub>	TOP	DEP	TOP	DEP	TOP	DEP	TOP	DEP	TOP	DEP	TOP	DEP	TOP	DEP	TOP	DEP	TOP	DEP	TOP	DEP	TOP	DEP	TOP	DEP	TOP
14,88	19	0,12	69	4,52	39	12,75	24	14,82	20	0,78	15	0,93	15	0,04	33	0,04	49	-1,17	7	82,34	15	82,22	25	-0,13	17
PMGZ		PM-EM <sub>g</sub>		TMD		PD-ED <sub>g</sub>		PA-ED <sub>g</sub>		PS-ED		PE-365		PE-450		AOL		ACAB		STAY		IPP		PN-ED	
iABCZ	DECA	DEP	DECA	DEP	DECA	DEP	DECA	DEP	DECA	DEP	DECA	DEP	DECA	DEP	DECA	DEP	DECA	DEP	DECA	DEP	DECA	DEP	DECA	DEP	DECA
-1,37	7	-0,03	6	-0,74	7	-2,17	9	-3,49	9	-2,72	8	-0,55	10	0,06	6	-0,16	7	-0,63	8	30,42	5	-8,50	3	-0,93	1
GENEPLUS		TMD		PD		PS		PES		GPD		RD		AOL		DIPP		MAR		STAY		IPP		PN	
IOG	TOP	DEP	TOP	DEP	TOP	DEP	TOP	DEP	TOP	DEP	TOP	DEP	TOP	DEP	TOP	DEP	TOP	DEP	TOP	DEP	TOP	DEP	TOP	DEP	TOP
-1,86	71	-0,74	74	-2,17	88	-2,72	82	0,06	57	-0,55	71	0,28	29	-0,16	65	-0,62	73	-0,15	55	30,42	52	-8,50	29	-0,93	0,1

AVAL

PESO	PE	AOL	ACAB	MAR
***	***	***	ELITE	SUPERIOR

PRÓCRIAR

IDADE PUBER.	CLASS
-	-

**BATERIA**

**08**

**LOTE 99 ao 102**

**MÉDIAS**

IDADE (meses)	PESO (kg)	CE (cm)	ANCP		GENEPLUS		PMGZ	
			MGTe	TOP	IOG	TOP	iABCZ	DECA
<b>22</b>	<b>707</b>	<b>39</b>	<b>24,07</b>	<b>3</b>	<b>34,07</b>	<b>0,5</b>	<b>24,12</b>	<b>1</b>

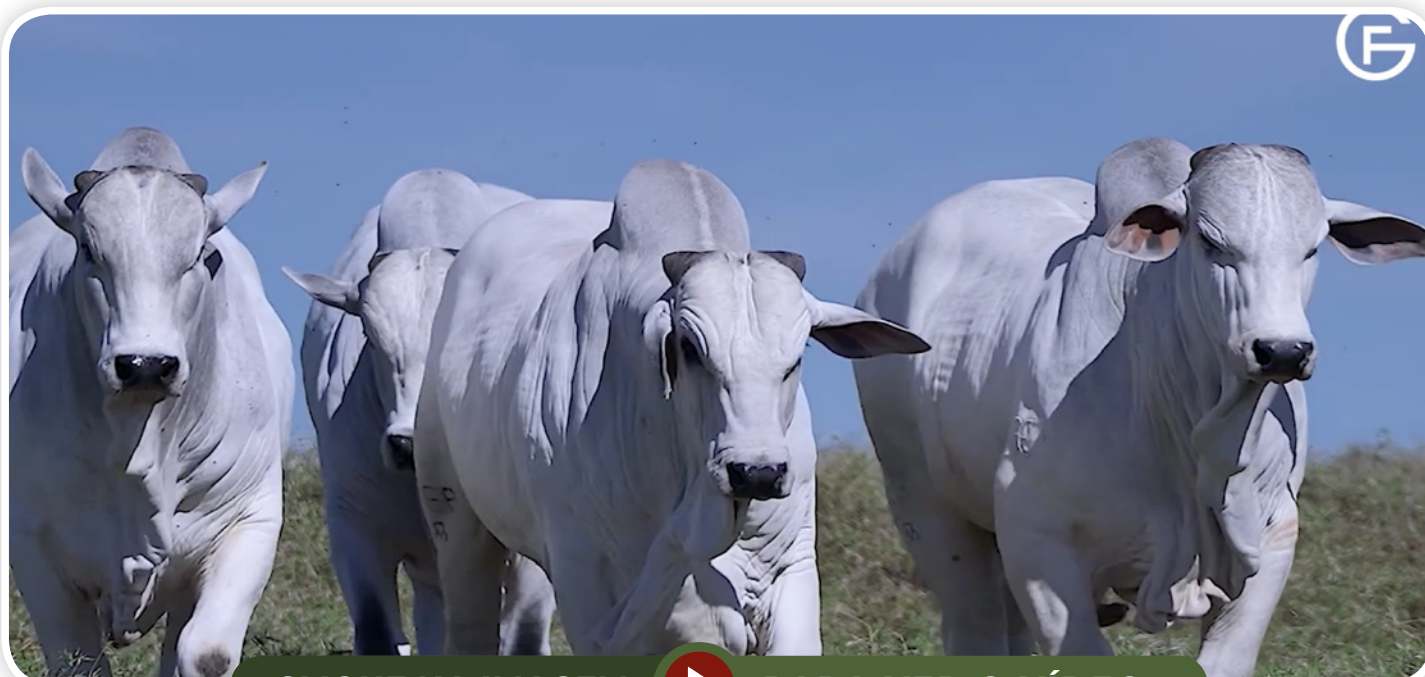

CLIQUE NA IMAGEM



PARA VER O VÍDEO

INDIVIDUAL  
BATERIA 08

LOTE

99



Guadalupe Agropecuária

# A2604 GUADALUPE

RG: **FGP A 2604** • Nasc.: **07/10/2021** • (21 MESES) • MACHO



CLIQUE NA IMAGEM



PARA VER O VÍDEO

REM TORIXORÉU

REM ARMADOR

REM RONDA

BELO J.MACHADO

REM UPONIC

XAMONIX J.MACHADO

PESITA J.MACHADO

REM RICKET

REM DANUT

REM PÁPRICA

9662 GUADALUPE

BITELO DA SS

SAMWAAD DA GUADALUPE

PATATIVA GUADALUPE

Peso: 711 Kg • CE: 39 cm

ANCP		MP120		DP210		DP365		DP450		DPE365		DPE450		DAOL		DACAB		DIPP		DSTAY		D3P		DPN	
MGT <sub>e</sub>	TOP	DEP	TOP	DEP	TOP	DEP	TOP	DEP	TOP	DEP	TOP	DEP	TOP	DEP	TOP	DEP	TOP	DEP	TOP	DEP	TOP	DEP	TOP	DEP	TOP
27,23	1	1,16	40	18,39	1	34,66	0,5	40,35	0,1	1,17	6	1,69	3	2,13	6	0,11	39	-1,29	4	86,41	9	78,96	38	2,00	97

PMGZ		PM-EMg		TMD		PD-EDg		PA-EDg		PS-ED		PE-365		PE-450		AOL		ACAB		STAY		IPP		PN-ED	
iABCZ	DECA	DEP	DECA	DEP	DECA	DEP	DECA	DEP	DECA	DEP	DECA	DEP	DECA	DEP	DECA	DEP	DECA	DEP	DECA	DEP	DECA	DEP	DECA	DEP	DECA
25,95	1	2,07	2	6,88	1	7,97	1	13,90	1	20,13	1	1,18	1	1,70	1	4,40	1	1,85	1	42,30	1	-33,19	1	0,31	8

GENEPLUS		TMD		PD		PS		PES		GPD		RD		AOL		DIPP		MAR		STAY		IPP		PN	
IOG	TOP	DEP	TOP	DEP	TOP	DEP	TOP	DEP	TOP	DEP	TOP	DEP	TOP	DEP	TOP	DEP	TOP	DEP	TOP	DEP	TOP	DEP	TOP	DEP	TOP
38,16	0,1	6,88	4	7,97	5	20,13	1	1,70	0,5	12,16	0,5	0,03	41	4,40	0,1	1,85	3	-0,43	68	42,30	0,5	-33,19	0,5	0,31	72

AVAL				
PESO	PE	AOL	ACAB	MAR
ELITE	SUPERIOR	SUPERIOR	SUPERIOR	ELITE

PRÓCRIAR	
IDADE PUBER.	CLASS
15,87	PRECOCE



INDIVIDUAL  
BATERIA 08

LOTE

# 100



Guadalupe Agropecuária

## A2356 GUADALUPE

RG: **FGP A 2356** • Nasc.: **07/09/2021** • (22 MESES) • MACHO



CLIQUE NA IMAGEM



PARA VER O VÍDEO

REM TORIXORÉU  
**REM ARMADOR**  
REM RONDA

### GUERREIRO DA HORA

TRUCK DA ALO BRASIL  
**2128 TE DA HORA**  
2174 DA JHR

RAMBO DA MN

**SERTANEJO 3 TE GUADALUPE**  
ZANTA TE QG ARATAÚ

### 4607 PO GUADALUPE

KADU GUADALUPE  
**846 PO GUADALUPE**  
5279/03 DA PEDIZES

## Peso: 708 Kg • CE: 38 cm

ANCP		MP120		DP210		DP365		DP450		DPE365		DPE450		DAOL		DACAB		DIPP		DSTAY		D3P		DPN	
MGT <sub>e</sub>	TOP	DEP	TOP	DEP	TOP	DEP	TOP	DEP	TOP	DEP	TOP	DEP	TOP	DEP	TOP	DEP	TOP	DEP	TOP	DEP	TOP	DEP	TOP	DEP	TOP
<b>26,41</b>	<b>2</b>	4,64	<b>2</b>	15,19	<b>3</b>	31,29	<b>1</b>	31,41	<b>1</b>	0,99	<b>9</b>	1,62	<b>4</b>	2,63	<b>4</b>	0,33	<b>19</b>	-0,98	<b>14</b>	83,01	<b>14</b>	84,31	<b>18</b>	1,00	<b>76</b>

PMGZ		PM-EMg		TMD		PD-EDg		PA-EDg		PS-ED		PE-365		PE-450		AOL		ACAB		STAY		IPP		PN-ED	
iABCZ	DECA	DEP	DECA	DEP	DECA	DEP	DECA	DEP	DECA	DEP	DECA	DEP	DECA	DEP	DECA	DEP	DECA	DEP	DECA	DEP	DECA	DEP	DECA	DEP	DECA
<b>23,44</b>	<b>1</b>	3,18	<b>1</b>	10,43	<b>1</b>	11,06	<b>1</b>	18,80	<b>1</b>	23,75	<b>1</b>	0,94	<b>1</b>	1,55	<b>1</b>	3,17	<b>1</b>	1,88	<b>1</b>	34,85	<b>2</b>	-22,36	<b>1</b>	0,65	<b>10</b>

GENEPLUS		TMD		PD		PS		PES		GPD		RD		AOL		DIPP		MAR		STAY		IPP		PN	
IOG	TOP	DEP	TOP	DEP	TOP	DEP	TOP	DEP	TOP	DEP	TOP	DEP	TOP	DEP	TOP	DEP	TOP	DEP	TOP	DEP	TOP	DEP	TOP	DEP	TOP
<b>35,24</b>	<b>0,5</b>	10,43	<b>0,5</b>	11,06	<b>0,5</b>	23,75	<b>0,5</b>	1,55	<b>1</b>	12,69	<b>0,5</b>	-0,05	<b>44</b>	3,17	<b>1</b>	1,88	<b>3</b>	1,42	<b>5</b>	34,85	<b>14</b>	-22,36	<b>3</b>	0,65	<b>96</b>

AVAL				
PESO	PE	AOL	ACAB	MAR
ELITE	SUPERIOR	SUPERIOR	SUPERIOR	SUPERIOR

PRÓCRIAR	
IDADE PUBER.	CLASS
13,87	SUPERPRECOCE

INDIVIDUAL  
BATERIA 08

LOTE

# 101



Guadalupe Agropecuária

## A2468 FIV GUADALUPE

RG: **FGP A 2468** • Nasc.: **15/09/2021** • (22 MESES) • MACHO



CLIQUE NA IMAGEM



PARA VER O VÍDEO

REM RICKET  
**REM VOKOLO**  
REM TAKAKA

NEHRU MAT.  
**SHERLOCK MAT.**  
POLIANA MAT.

**QUARUP BONSUCESSO**

**3806 TE PO GUADALUPE**

GANGES COL.  
**MAYA BONSUCESSO**  
HARMONIA BONSUCESSO

BACKUP  
**123 LA GUADIANA**  
526 GUADIANA

**Peso: 725 Kg • CE: 39 cm**

ANCP		MP120		DP210		DP365		DP450		DPE365		DPE450		DAOL		DACAB		DIPP		DSTAY		D3P		DPN	
MGT <sub>e</sub>	TOP	DEP	TOP	DEP	TOP	DEP	TOP	DEP	TOP	DEP	TOP	DEP	TOP	DEP	TOP	DEP	TOP	DEP	TOP	DEP	TOP	DEP	TOP	DEP	TOP
<b>20,42</b>	<b>7</b>	2,85	<b>10</b>	11,82	<b>7</b>	17,74	<b>12</b>	16,07	<b>17</b>	1,65	<b>2</b>	1,96	<b>2</b>	0,18	<b>29</b>	0,41	<b>15</b>	-0,91	<b>18</b>	87,92	<b>6</b>	78,56	<b>39</b>	1,49	<b>90</b>

PMGZ		PM-EMg		TMD		PD-EDg		PA-EDg		PS-ED		PE-365		PE-450		AOL		ACAB		STAY		IPP		PN-ED	
iABCZ	DECA	DEP	DECA	DEP	DECA	DEP	DECA	DEP	DECA	DEP	DECA	DEP	DECA	DEP	DECA	DEP	DECA	DEP	DECA	DEP	DECA	DEP	DECA	DEP	DECA
<b>24,64</b>	<b>1</b>	3,68	<b>1</b>	8,84	<b>1</b>	7,30	<b>1</b>	11,80	<b>1</b>	14,49	<b>1</b>	1,33	<b>1</b>	1,77	<b>1</b>	1,08	<b>2</b>	2,86	<b>1</b>	44,97	<b>1</b>	-17,10	<b>1</b>	1,02	<b>10</b>

GENEPLUS		TMD		PD		PS		PES		GPD		RD		AOL		DIPP		MAR		STAY		IPP		PN	
IOG	TOP	DEP	TOP	DEP	TOP	DEP	TOP	DEP	TOP	DEP	TOP	DEP	TOP	DEP	TOP	DEP	TOP	DEP	TOP	DEP	TOP	DEP	TOP	DEP	TOP
<b>33,49</b>	<b>0,5</b>	8,84	<b>1</b>	7,30	<b>7</b>	14,49	<b>6</b>	1,77	<b>0,5</b>	7,18	<b>8</b>	2,44	<b>0,1</b>	1,08	<b>25</b>	2,86	<b>0,5</b>	0,79	<b>16</b>	44,97	<b>0,1</b>	-17,10	<b>8</b>	1,02	<b>99</b>

AVAL

PESO	PE	AOL	ACAB	MAR
SUPERIOR	SUPERIOR	***	SUPERIOR	***

PRÓCRIAR

IDADE PUBER.	CLASS
9,77	SUPERPRECOCE

INDIVIDUAL  
BATERIA 08

LOTE

# 102



Guadalupe Agropecuária

## A2483 GUADALUPE

RG: **FGP A 2483** • Nasc.: **18/09/2021** • (22 MESES) • MACHO



CLIQUE NA IMAGEM



PARA VER O VÍDEO

REM TORIXORÉU

REM ARMADOR

REM RONDA

**BELO J.MACHADO**

REM UPONIC

**XAMONIX J.MACHADO**

PESITA J.MACHADO

REM QUISCO

REM USP

REM RÉGIS

**A188 GUADALUPE**

FUNCIONÁRIO DE NAVIRAÍ

**1316 LA GUADALUPE**

211 GUADIANA

**Peso: 684 Kg • CE: 38 cm**

ANCP		MP120		DP210		DP365		DP450		DPE365		DPE450		DAOL		DACAB		DIPP		DSTAY		D3P		DPN	
MGT <sub>e</sub>	TOP	DEP	TOP	DEP	TOP	DEP	TOP	DEP	TOP	DEP	TOP	DEP	TOP	DEP	TOP	DEP	TOP	DEP	TOP	DEP	TOP	DEP	TOP	DEP	TOP
22,23	5	1,74	26	13,00	5	23,06	5	26,33	3	0,75	16	0,55	27	0,09	31	0,42	14	-1,00	13	87,30	7	83,75	20	0,44	48

PMGZ		PM-EM <sub>g</sub>		TMD		PD-ED <sub>g</sub>		PA-ED <sub>g</sub>		PS-ED		PE-365		PE-450		AOL		ACAB		STAY		IPP		PN-ED	
iABCZ	DECA	DEP	DECA	DEP	DECA	DEP	DECA	DEP	DECA	DEP	DECA	DEP	DECA	DEP	DECA	DEP	DECA	DEP	DECA	DEP	DECA	DEP	DECA	DEP	DECA
22,45	1	3,72	1	8,24	1	4,34	2	11,49	1	13,83	1	1,18	1	1,49	1	1,63	1	0,80	2	40,73	1	-29,49	1	0,55	10

GENEPLUS		TMD		PD		PS		PES		GPD		RD		AOL		DIPP		MAR		STAY		IPP		PN	
IOG	TOP	DEP	TOP	DEP	TOP	DEP	TOP	DEP	TOP	DEP	TOP	DEP	TOP	DEP	TOP	DEP	TOP	DEP	TOP	DEP	TOP	DEP	TOP	DEP	TOP
29,38	1	8,24	2	4,34	25	13,83	7	1,49	1	9,49	3	1,94	0,5	1,63	13	0,80	20	0,43	29	40,73	0,5	-29,49	0,5	0,55	92

AVAL

PESO	PE	AOL	ACAB	MAR
ELITE	***	SUPERIOR	ELITE	SUPERIOR

PRÓCRIAR

IDADE PUBER.	CLASS
14,00	SUPERPRECOCE

**BATERIA**

**09**

**LOTE 103 ao 106**

**MÉDIAS**

IDADE (meses)	PESO (kg)	CE (cm)	ANCP		GENEPLUS		PMGZ	
			MGTe	TOP	IOG	TOP	iABCZ	DECA
<b>21</b>	<b>704</b>	<b>39</b>	<b>21,55</b>	<b>6</b>	<b>30,17</b>	<b>1</b>	<b>19,94</b>	<b>1</b>



CLIQUE NA IMAGEM



PARA VER O VÍDEO

INDIVIDUAL  
BATERIA 09

LOTE

# 103



Guadalupe Agropecuária

## A2799 FIV GUADALUPE

RG: **FGP A 2799** • Nasc.: **05/11/2021** • (20 MESES) • MACHO



CLIQUE NA IMAGEM



PARA VER O VÍDEO

REM TORIXORÉU

**REM ARMADOR**

REM RONDA

**BELO J.MACHADO**

REM UPONIC

**XAMONIX J.MACHADO**

PESITA J.MACHADO

GABINETE IZ

**BACKUP**

AMAGDALA

**126 LA GUADIANA**

FALDAN JA DA FI

**280 GUADIANA**

AJ 4443 01 GUADALUPE

**Peso: 720 Kg • CE: 39 cm**

ANCP		MP120		DP210		DP365		DP450		DPE365		DPE450		DAOL		DACAB		DIPP		DSTAY		D3P		DPN	
MGT <sub>e</sub>	TOP	DEP	TOP	DEP	TOP	DEP	TOP	DEP	TOP	DEP	TOP	DEP	TOP	DEP	TOP	DEP	TOP	DEP	TOP	DEP	TOP	DEP	TOP	DEP	TOP
<b>23,75</b>	<b>3</b>	2,96	<b>9</b>	13,11	<b>5</b>	24,45	<b>4</b>	27,83	<b>2</b>	1,04	<b>8</b>	0,87	<b>17</b>	1,47	<b>11</b>	0,34	<b>19</b>	-1,17	<b>7</b>	93,68	<b>1</b>	74,20	<b>55</b>	1,06	<b>79</b>

PMGZ		PM-EM <sub>g</sub>		TMD		PD-ED <sub>g</sub>		PA-ED <sub>g</sub>		PS-ED		PE-365		PE-450		AOL		ACAB		STAY		IPP		PN-ED	
iABCZ	DECA	DEP	DECA	DEP	DECA	DEP	DECA	DEP	DECA	DEP	DECA	DEP	DECA	DEP	DECA	DEP	DECA	DEP	DECA	DEP	DECA	DEP	DECA	DEP	DECA
<b>27,34</b>	<b>1</b>	6,57	<b>1</b>	12,45	<b>1</b>	10,07	<b>1</b>	17,47	<b>1</b>	24,48	<b>1</b>	0,99	<b>1</b>	1,46	<b>1</b>	2,85	<b>1</b>	1,26	<b>1</b>	41,20	<b>1</b>	-13,74	<b>2</b>	0,67	<b>10</b>

GENEPLUS		TMD		PD		PS		PES		GPD		RD		AOL		DIPP		MAR		STAY		IPP		PN	
IOG	TOP	DEP	TOP	DEP	TOP	DEP	TOP	DEP	TOP	DEP	TOP	DEP	TOP	DEP	TOP	DEP	TOP	DEP	TOP	DEP	TOP	DEP	TOP	DEP	TOP
<b>39,73</b>	<b>0,1</b>	12,45	<b>0,1</b>	10,07	<b>2</b>	24,48	<b>0,5</b>	1,46	<b>1</b>	14,41	<b>0,1</b>	0,39	<b>25</b>	2,85	<b>2</b>	1,26	<b>10</b>	2,59	<b>0,1</b>	41,20	<b>0,5</b>	-13,74	<b>14</b>	0,67	<b>96</b>

AVAL

PESO	PE	AOL	ACAB	MAR
SUPERIOR	***	***	SUPERIOR	ELITE

PRÓCRIAR

IDADE PUBER.	CLASS
-	-

INDIVIDUAL  
BATERIA 09

LOTE

# 104



Guadalupe Agropecuária

## A2317 GUADALUPE

RG: **FGP A 2317** • Nasc.: **04/09/2021** • (22 MESES) • MACHO



CLIQUE NA IMAGEM



PARA VER O VÍDEO

REM AGORTAN  
**REM ESPIÃO 007**  
REM CONSTELAÇÃO

GARIMPEIRO DA AT  
**URAPURU DA AT**  
INSPIRAÇÃO DA AT

**EL ZORRERO SINO**

**1188 PO GUADALUPE**

TORNADO MAT.  
**BHARBY MAT.**  
SAIHA MAT.

BACKUP  
**98 LA GUADIANA**  
073 GUADIANA

**Peso: 725 Kg • CE: 36 cm**

ANCP		MP120		DP210		DP365		DP450		DPE365		DPE450		DAOL		DACAB		DIPP		DSTAY		D3P		DPN	
MGT <sub>e</sub>	TOP	DEP	TOP	DEP	TOP	DEP	TOP	DEP	TOP	DEP	TOP	DEP	TOP	DEP	TOP	DEP	TOP	DEP	TOP	DEP	TOP	DEP	TOP	DEP	TOP
23,49	3	2,83	10	16,55	2	29,70	1	30,09	2	1,04	8	1,16	10	3,37	2	0,12	37	-0,54	44	71,67	30	76,98	45	1,12	81

PMGZ		PM-EMg		TMD		PD-EDg		PA-EDg		PS-ED		PE-365		PE-450		AOL		ACAB		STAY		IPP		PN-ED	
iABCZ	DECA	DEP	DECA	DEP	DECA	DEP	DECA	DEP	DECA	DEP	DECA	DEP	DECA	DEP	DECA	DEP	DECA	DEP	DECA	DEP	DECA	DEP	DECA	DEP	DECA
15,92	1	2,28	1	3,33	2	3,28	3	6,71	2	10,12	2	0,95	1	1,80	1	2,79	1	3,37	1	40,76	1	-13,41	2	-0,33	1

GENEPLUS		TMD		PD		PS		PES		GPD		RD		AOL		DIPP		MAR		STAY		IPP		PN	
IOG	TOP	DEP	TOP	DEP	TOP	DEP	TOP	DEP	TOP	DEP	TOP	DEP	TOP	DEP	TOP	DEP	TOP	DEP	TOP	DEP	TOP	DEP	TOP	DEP	TOP
27,63	2	3,33	26	3,28	35	10,12	17	1,80	0,5	6,84	10	0,46	22	2,79	2	3,37	0,1	2,00	1	40,76	0,5	-13,41	15	-0,33	7

AVAL				
PESO	PE	AOL	ACAB	MAR
SUPERIOR	***	SUPERIOR	***	***

PRÓCRIAR	
IDADE PUBER.	CLASS
11,67	SUPERPRECOCE

INDIVIDUAL  
BATERIA 09

LOTE

# 105



Guadalupe Agropecuária

## A2309 GUADALUPE

RG: FGP A 2309 • Nasc.: 04/09/2021 • (22 MESES) • MACHO



CLIQUE NA IMAGEM



PARA VER O VÍDEO

REM TORIXORÉU

REM ARMADOR

REM RONDA

BELO J.MACHADO

REM UPONIC

XAMONIX J.MACHADO

PESITA J.MACHADO

INNSBRUCK DA GUADALUPE

MISSONI TE GUADALUPE

RYATNA 14 TE DA SABIÁ

4243 PO GUADALUPE

BARAN TERRA BOA

916 LA GUADALUPE

220 GUADIANA

Peso: 696 Kg • CE: 40 cm

ANCP		MP120		DP210		DP365		DP450		DPE365		DPE450		DAOL		DACAB		DIPP		DSTAY		D3P		DPN	
MGT <sub>e</sub>	TOP	DEP	TOP	DEP	TOP	DEP	TOP	DEP	TOP	DEP	TOP	DEP	TOP	DEP	TOP	DEP	TOP	DEP	TOP	DEP	TOP	DEP	TOP	DEP	TOP
20,89	7	1,29	37	10,02	11	21,89	6	21,74	7	1,63	2	1,96	2	0,53	22	0,68	6	-0,61	38	92,99	1	75,16	52	0,01	24

PMGZ		PM-EM <sub>g</sub>		TMD		PD-ED <sub>g</sub>		PA-ED <sub>g</sub>		PS-ED		PE-365		PE-450		AOL		ACAB		STAY		IPP		PN-ED	
iABCZ	DECA	DEP	DECA	DEP	DECA	DEP	DECA	DEP	DECA	DEP	DECA	DEP	DECA	DEP	DECA	DEP	DECA	DEP	DECA	DEP	DECA	DEP	DECA	DEP	DECA
18,65	1	4,41	1	11,44	1	9,29	1	13,38	1	17,39	1	0,39	2	-0,05	6	2,24	1	1,12	2	33,68	2	-15,08	1	0,88	10

GENEPLUS		TMD		PD		PS		PES		GPD		RD		AOL		DIPP		MAR		STAY		IPP		PN	
IOG	TOP	DEP	TOP	DEP	TOP	DEP	TOP	DEP	TOP	DEP	TOP	DEP	TOP	DEP	TOP	DEP	TOP	DEP	TOP	DEP	TOP	DEP	TOP	DEP	TOP
24,02	4	11,44	0,1	9,29	2	17,39	3	-0,05	64	8,10	6	0,18	33	2,24	5	1,12	13	2,58	0,1	33,68	22	-15,08	12	0,88	99

AVAL

PESO	PE	AOL	ACAB	MAR
SUPERIOR	***	SUPERIOR	ELITE	ELITE

PRÓCRIAR

IDADE PUBER.	CLASS
13,97	SUPERPRECOCE

INDIVIDUAL  
BATERIA 09

LOTE

# 106



Guadalupe Agropecuária

## A2865 FIV GUADALUPE

RG: **FGP A 2865** • Nasc.: **11/11/2021** • (20 MESES) • MACHO



CLIQUE NA IMAGEM



PARA VER O VÍDEO

REM TORIXORÉU

**REM ARMADOR**

REM RONDA

**BELO J.MACHADO**

REM UPONIC

**XAMONIX J.MACHADO**

PESITA J.MACHADO

GABINETE IZ

**BACKUP**

AMAGDALA

**123 LA GUADIANA**

INRITI DA TERLEY

**526 GUADIANA**

FSF 146 05 GUADALUPE

### Peso: 674 Kg • CE: 40 cm

ANCP		MP120		DP210		DP365		DP450		DPE365		DPE450		DAOL		DACAB		DIPP		DSTAY		D3P		DPN	
MGT <sub>e</sub>	TOP	DEP	TOP	DEP	TOP	DEP	TOP	DEP	TOP	DEP	TOP	DEP	TOP	DEP	TOP	DEP	TOP	DEP	TOP	DEP	TOP	DEP	TOP	DEP	TOP
18,05	12	3,48	5	4,74	37	13,26	23	14,23	22	1,15	6	1,96	2	1,63	10	0,45	13	-0,98	14	89,04	5	75,73	50	-0,56	6

PMGZ		PM-EM <sub>g</sub>		TMD		PD-ED <sub>g</sub>		PA-ED <sub>g</sub>		PS-ED		PE-365		PE-450		AOL		ACAB		STAY		IPP		PN-ED	
iABCZ	DECA	DEP	DECA	DEP	DECA	DEP	DECA	DEP	DECA	DEP	DECA	DEP	DECA	DEP	DECA	DEP	DECA	DEP	DECA	DEP	DECA	DEP	DECA	DEP	DECA
17,84	1	3,06	1	6,07	1	4,24	2	5,80	3	11,23	1	0,99	1	1,73	1	2,61	1	3,28	1	40,24	1	-18,75	1	-0,30	1

GENEPLUS		TMD		PD		PS		PES		GPD		RD		AOL		DIPP		MAR		STAY		IPP		PN	
IOG	TOP	DEP	TOP	DEP	TOP	DEP	TOP	DEP	TOP	DEP	TOP	DEP	TOP	DEP	TOP	DEP	TOP	DEP	TOP	DEP	TOP	DEP	TOP	DEP	TOP
29,30	1	6,07	7	4,24	26	11,23	13	1,73	0,5	6,99	9	0,89	10	2,61	3	3,28	0,1	1,64	3	40,24	1	-18,75	6	-0,30	8

AVAL

PESO	PE	AOL	ACAB	MAR
***	ELITE	***	ELITE	ELITE

PRÓCRIAR

IDADE PUBER.	CLASS
12,17	SUPERPRECOCE



**BATERIA**

**10**

**LOTE 107 ao 110**

**MÉDIAS**

IDADE (meses)	PESO (kg)	CE (cm)	ANCP		GENEPLUS		PMGZ	
			MGTe	TOP	IOG	TOP	iABCZ	DECA
<b>20</b>	<b>678</b>	<b>41</b>	<b>23,32</b>	<b>4</b>	<b>36,42</b>	<b>0,5</b>	<b>25,09</b>	<b>1</b>



CLIQUE NA IMAGEM



PARA VER O VÍDEO

INDIVIDUAL  
BATERIA 10

LOTE

# 107



Guadalupe Agropecuária

## A2798 FIV GUADALUPE

RG: **FGP A 2798** • Nasc.: **05/11/2021** • (20 MESES) • MACHO



CLIQUE NA IMAGEM



PARA VER O VÍDEO

REM ARMADOR

REM EMBAIXADOR

REM BATITA

REM HÓRUS  
GENÉTICA ADITIVA

REM SAGRES

REM EMBOSKADA

REM TEÁTRICA

GABINETE IZ

BACKUP

AMAGDALA

140 LA GUADIANA

ÍDOLO MRA

562 GUADIANA

FSF 148 95 GUADALUPE

**Peso: 728 Kg • CE: 47 cm**

ANCP		MP120		DP210		DP365		DP450		DPE365		DPE450		DAOL		DACAB		DIPP		DSTAY		D3P		DPN	
MGT <sub>e</sub>	TOP	DEP	TOP	DEP	TOP	DEP	TOP	DEP	TOP	DEP	TOP	DEP	TOP	DEP	TOP	DEP	TOP	DEP	TOP	DEP	TOP	DEP	TOP	DEP	TOP
28,54	0,5	4,41	2	15,82	2	23,28	5	23,56	5	1,81	1	1,52	5	3,82	1	0,44	14	-1,65	0,5	88,10	6	91,74	2	1,20	83

PMGZ		PM-EMg		TMD		PD-EDg		PA-EDg		PS-ED		PE-365		PE-450		AOL		ACAB		STAY		IPP		PN-ED	
iABCZ	DECA	DEP	DECA	DEP	DECA	DEP	DECA	DEP	DECA	DEP	DECA	DEP	DECA	DEP	DECA	DEP	DECA	DEP	DECA	DEP	DECA	DEP	DECA	DEP	DECA
28,75	1	3,98	1	11,60	1	15,04	1	19,23	1	23,85	1	1,38	1	2,05	1	3,81	1	3,08	1	41,34	1	-14,51	1	0,91	10

GENEPLUS		TMD		PD		PS		PES		GPD		RD		AOL		DIPP		MAR		STAY		IPP		PN	
IOG	TOP	DEP	TOP	DEP	TOP	DEP	TOP	DEP	TOP	DEP	TOP	DEP	TOP	DEP	TOP	DEP	TOP	DEP	TOP	DEP	TOP	DEP	TOP	DEP	TOP
41,68	0,1	11,60	0,1	15,04	0,1	23,85	0,5	2,05	0,1	8,80	4	0,91	9	3,81	0,5	3,08	0,1	0,41	30	41,34	0,5	-14,51	13	0,91	99

AVAL

PESO	PE	AOL	ACAB	MAR
SUPERIOR	ELITE	ELITE	***	***

PRÓCRIAR

IDADE PUBER.	CLASS
-	-

INDIVIDUAL  
BATERIA 10

LOTE

# 108



Guadalupe Agropecuária

## A2893 FIV GUADALUPE

RG: **FGP A 2893** • Nasc.: **14/11/2021** • (20 MESES) • MACHO



CLIQUE NA IMAGEM



PARA VER O VÍDEO

REM RICKET  
**REM VOKOLO**  
REM TAKAKA

REM ARMADOR  
**REM DHEEF**  
REM ULÍCIA

**QUARUP BONSUCESSO**

**3946 PO GUADALUPE**

GANGES COL.  
**MAYA BONSUCESSO**  
HARMONIA BONSUCESSO

DEFERIDO COL.  
**86 LA GUADIANA**  
129 GUADIANA

**Peso: 667 Kg • CE: 38 cm**

ANCP		MP120		DP210		DP365		DP450		DPE365		DPE450		DAOL		DACAB		DIPP		DSTAY		D3P		DPN	
MGT <sub>e</sub>	TOP	DEP	TOP	DEP	TOP	DEP	TOP	DEP	TOP	DEP	TOP	DEP	TOP	DEP	TOP	DEP	TOP	DEP	TOP	DEP	TOP	DEP	TOP	DEP	TOP
22,13	5	-1,50	96	11,61	7	22,91	5	23,56	5	1,76	1	1,81	3	2,31	5	0,47	12	-1,34	3	87,19	7	83,30	21	1,23	84

PMGZ		PM-EMg		TMD		PD-EDg		PA-EDg		PS-ED		PE-365		PE-450		AOL		ACAB		STAY		IPP		PN-ED	
iABCZ	DECA	DEP	DECA	DEP	DECA	DEP	DECA	DEP	DECA	DEP	DECA	DEP	DECA	DEP	DECA	DEP	DECA	DEP	DECA	DEP	DECA	DEP	DECA	DEP	DECA
23,15	1	1,19	3	5,69	1	8,33	1	14,71	1	19,52	1	1,48	1	2,07	1	3,25	1	2,37	1	41,39	1	-18,75	1	-0,06	4

GENEPLUS		TMD		PD		PS		PES		GPD		RD		AOL		DIPP		MAR		STAY		IPP		PN	
IOG	TOP	DEP	TOP	DEP	TOP	DEP	TOP	DEP	TOP	DEP	TOP	DEP	TOP	DEP	TOP	DEP	TOP	DEP	TOP	DEP	TOP	DEP	TOP	DEP	TOP
35,89	0,5	5,69	8	8,33	4	19,52	1	2,07	0,1	11,19	1	-0,44	64	3,25	1	2,37	1	-0,06	51	41,39	0,5	-18,75	6	-0,06	26

AVAL				
PESO	PE	AOL	ACAB	MAR
***	SUPERIOR	SUPERIOR	***	***

PRÓCRIAR	
IDADE PUBER.	CLASS
-	-

INDIVIDUAL  
BATERIA 10

LOTE

# 109



Guadalupe Agropecuária

## A2897 FIV GUADALUPE

RG: **FGP A 2897** • Nasc.: **15/11/2021** • (20 MESES) • MACHO



CLIQUE NA IMAGEM



PARA VER O VÍDEO

REM TORIXORÉU

REM ARMADOR

REM RONDA

**BELO J.MACHADO**

REM UPONIC

XAMONIX J.MACHADO

PESITA J.MACHADO

REM QUISCO

REM USP

REM RÉGIS

**5007 FIV DA EAO**

BACKUP

PURA DA EAO

2438 DA JAITA

**Peso: 663 Kg • CE: 38 cm**

ANCP		MP120		DP210		DP365		DP450		DPE365		DPE450		DAOL		DACAB		DIPP		DSTAY		D3P		DPN	
MGT <sub>e</sub>	TOP	DEP	TOP	DEP	TOP	DEP	TOP	DEP	TOP	DEP	TOP	DEP	TOP	DEP	TOP	DEP	TOP	DEP	TOP	DEP	TOP	DEP	TOP	DEP	TOP
21,82	5	2,50	13	11,57	7	25,07	3	24,73	4	0,72	16	0,53	28	-0,33	47	0,90	3	-1,12	9	90,19	4	80,70	31	0,17	33
PMGZ		PM-EM <sub>g</sub>		TMD		PD-ED <sub>g</sub>		PA-ED <sub>g</sub>		PS-ED		PE-365		PE-450		AOL		ACAB		STAY		IPP		PN-ED	
iABCZ	DECA	DEP	DECA	DEP	DECA	DEP	DECA	DEP	DECA	DEP	DECA	DEP	DECA	DEP	DECA	DEP	DECA	DEP	DECA	DEP	DECA	DEP	DECA	DEP	DECA
24,05	1	3,72	1	10,77	1	10,55	1	19,03	1	24,25	1	0,61	1	1,24	1	0,77	3	3,69	1	37,07	1	-18,94	1	-0,25	2
GENEPLUS		TMD		PD		PS		PES		GPD		RD		AOL		DIPP		MAR		STAY		IPP		PN	
IOG	TOP	DEP	TOP	DEP	TOP	DEP	TOP	DEP	TOP	DEP	TOP	DEP	TOP	DEP	TOP	DEP	TOP	DEP	TOP	DEP	TOP	DEP	TOP	DEP	TOP
35,46	0,5	10,77	0,5	10,55	1	24,25	0,5	1,24	3	13,69	0,5	0,72	14	0,77	34	3,69	0,1	1,93	2	37,07	5	-18,94	6	-0,25	11
AVAL					PRÓCRIAR																				
PESO		PE		AOL		ACAB		MAR		IDADE PUBER.		CLASS													
SUPERIOR		***		***		SUPERIOR		SUPERIOR		14,53		PRECOCE													

INDIVIDUAL  
BATERIA 10

LOTE

# 110



Guadalupe Agropecuária

## A2890 FIV GUADALUPE

RG: **FGP A 2890** • Nasc.: **14/11/2021** • (20 MESES) • MACHO



CLIQUE NA IMAGEM



PARA VER O VÍDEO

REM RICKET

REM DANUT

REM PÁPRICA

### FENDER FIV GUADALUPE

REM USP  
3069 TE PO GUADALUPE

533 LA GUADALUPE

REM ARMADOR

BELO J.MACHADO

XAMONIX J.MACHADO

### A768 FIV GUADALUPE

FUNCIONÁRIO DE NAVIRAÍ  
SARA JONES FIV KA

MAIS DA GENEBRA

## Peso: 652 Kg • CE: 41 cm

ANCP		MP120		DP210		DP365		DP450		DPE365		DPE450		DAOL		DACAB		DIPP		DSTAY		D3P		DPN	
MGT <sub>e</sub>	TOP	DEP	TOP	DEP	TOP	DEP	TOP	DEP	TOP	DEP	TOP	DEP	TOP	DEP	TOP	DEP	TOP	DEP	TOP	DEP	TOP	DEP	TOP	DEP	TOP
20,80	7	2,88	9	10,04	10	20,34	8	21,88	7	0,96	10	1,48	5	4,27	1	0,29	22	-0,73	29	72,85	28	79,69	35	1,59	92

PMGZ		PM-EMg		TMD		PD-EDg		PA-EDg		PS-ED		PE-365		PE-450		AOL		ACAB		STAY		IPP		PN-ED	
iABCZ	DECA	DEP	DECA	DEP	DECA	DEP	DECA	DEP	DECA	DEP	DECA	DEP	DECA	DEP	DECA	DEP	DECA	DEP	DECA	DEP	DECA	DEP	DECA	DEP	DECA
24,39	1	2,59	1	9,12	1	11,23	1	16,36	1	19,48	1	1,17	1	2,08	1	3,19	1	-0,13	6	37,62	1	-27,61	1	0,67	10

GENEPLUS		TMD		PD		PS		PES		GPD		RD		AOL		DIPP		MAR		STAY		IPP		PN	
IOG	TOP	DEP	TOP	DEP	TOP	DEP	TOP	DEP	TOP	DEP	TOP	DEP	TOP	DEP	TOP	DEP	TOP	DEP	TOP	DEP	TOP	DEP	TOP	DEP	TOP
32,64	0,5	9,12	1	11,23	0,5	19,48	1	2,08	0,1	8,25	5	-0,28	56	3,19	1	-0,13	54	1,51	4	37,62	4	-27,62	1	0,67	96

AVAL				
PESO	PE	AOL	ACAB	MAR
***	SUPERIOR	ELITE	***	ELITE

PRÓCRIAR	
IDADE PUBER.	CLASS
13,07	SUPERPRECOCE

# BATERIA

# 11

LOTE 111 ao 114

# MÉDIAS

IDADE (meses)	PESO (kg)	CE (cm)	ANCP		GENEPLUS		PMGZ	
			MGTe	TOP	IOG	TOP	iABCZ	DECA
<b>25</b>	<b>825</b>	<b>41</b>	<b>24,62</b>	<b>3</b>	<b>40,73</b>	<b>0,1</b>	<b>27,18</b>	<b>1</b>



CLIQUE NA IMAGEM



PARA VER O VÍDEO

LOTE

**111**



INDIVIDUAL  
BATERIA 11

Guadalupe Agropecuária

# A1861 FIV GUADALUPE

RG: **FGP A 1861** • Nasc.: **24/05/2021** • (25 MESES) • MACHO



CLIQUE NA IMAGEM



PARA VER O VÍDEO

REM TORIXORÉU  
**REM ARMADOR**  
REM RONDA

REM RICKET  
**REM DANUT**  
REM PÁPRICA

**BELO J.MACHADO**

**9619 GUADALUPE**

REM UPONIC  
**XAMONIX J.MACHADO**  
PESITA J.MACHADO

BERTANTE S.MARINA  
**POPULAR DA EAO**  
BENDITA DO B.RICO

**Peso: 874 Kg • CE: 41 cm**

ANCP		MP120		DP210		DP365		DP450		DPE365		DPE450		DAOL		DACAB		DIPP		DSTAY		D3P		DPN	
MGT <sub>e</sub>	TOP	DEP	TOP	DEP	TOP	DEP	TOP	DEP	TOP	DEP	TOP	DEP	TOP	DEP	TOP	DEP	TOP	DEP	TOP	DEP	TOP	DEP	TOP	DEP	TOP
<b>23,85</b>	<b>3</b>	1,33	<b>36</b>	15,25	<b>2</b>	26,81	<b>2</b>	29,21	<b>2</b>	1,22	<b>5</b>	1,58	<b>4</b>	4,08	<b>1</b>	0,41	<b>15</b>	-0,41	<b>54</b>	89,82	<b>4</b>	62,40	<b>84</b>	1,84	<b>95</b>

PMGZ		PM-EMg		TMD		PD-EDg		PA-EDg		PS-ED		PE-365		PE-450		AOL		ACAB		STAY		IPP		PN-ED	
iABCZ	DECA	DEP	DECA	DEP	DECA	DEP	DECA	DEP	DECA	DEP	DECA	DEP	DECA	DEP	DECA	DEP	DECA	DEP	DECA	DEP	DECA	DEP	DECA	DEP	DECA
<b>27,19</b>	<b>1</b>	2,22	<b>1</b>	10,04	<b>1</b>	15,31	<b>1</b>	21,21	<b>1</b>	28,68	<b>1</b>	0,88	<b>1</b>	1,46	<b>1</b>	5,44	<b>1</b>	1,00	<b>2</b>	40,76	<b>1</b>	-8,34	<b>3</b>	0,67	<b>10</b>

GENEPLUS		TMD		PD		PS		PES		GPD		RD		AOL		DIPP		MAR		STAY		IPP		PN	
IOG	TOP	DEP	TOP	DEP	TOP	DEP	TOP	DEP	TOP	DEP	TOP	DEP	TOP	DEP	TOP	DEP	TOP	DEP	TOP	DEP	TOP	DEP	TOP	DEP	TOP
<b>42,03</b>	<b>0,1</b>	10,04	<b>0,5</b>	15,31	<b>0,1</b>	28,68	<b>0,1</b>	1,46	<b>1</b>	13,37	<b>0,5</b>	-1,72	<b>98</b>	5,44	<b>0,1</b>	1,00	<b>15</b>	3,04	<b>0,1</b>	40,76	<b>0,5</b>	-8,34	<b>29</b>	0,67	<b>96</b>

AVAL				
PESO	PE	AOL	ACAB	MAR
ELITE	SUPERIOR	ELITE	ELITE	***

PRÓCRIAR	
IDADE PUBER.	CLASS
15,07	PRECOCE

INDIVIDUAL  
BATERIA 11

LOTE

112



Guadalupe Agropecuária

# A2122 FIV GUADALUPE

RG: **FGP A 2122** • Nasc.: **28/07/2021** • (23 MESES) • MACHO



CLIQUE NA IMAGEM



PARA VER O VÍDEO

REM RICKET  
**REM VOKOLO**  
REM TAKAKA

RAMBO DA MN  
**SERTANEJO 3 TE GUADALUPE**  
ZANTA TE QG ARATAÚ

**QUARUP BONSUCESSO**

**3766 PO GUADALUPE**

GANGES COL.  
**MAYA BONSUCESSO**  
HARMONIA BONSUCESSO

BACKUP  
**38 LA GUADIANA**  
190 GUADIANA

**Peso: 798 Kg • CE: 42 cm**

ANCP		MP120		DP210		DP365		DP450		DPE365		DPE450		DAOL		DACAB		DIPP		DSTAY		D3P		DPN	
MGT <sub>e</sub>	TOP	DEP	TOP	DEP	TOP	DEP	TOP	DEP	TOP	DEP	TOP	DEP	TOP	DEP	TOP	DEP	TOP	DEP	TOP	DEP	TOP	DEP	TOP	DEP	TOP
<b>27,30</b>	<b>1</b>	5,07	<b>1</b>	13,95	<b>4</b>	28,32	<b>2</b>	31,60	<b>1</b>	1,85	<b>1</b>	1,91	<b>2</b>	3,41	<b>2</b>	0,42	<b>14</b>	-1,08	<b>10</b>	89,48	<b>4</b>	76,71	<b>46</b>	0,49	<b>51</b>

PMGZ		PM-EM <sub>g</sub>		TMD		PD-ED <sub>g</sub>		PA-ED <sub>g</sub>		PS-ED		PE-365		PE-450		AOL		ACAB		STAY		IPP		PN-ED	
iABCZ	DECA	DEP	DECA	DEP	DECA	DEP	DECA	DEP	DECA	DEP	DECA	DEP	DECA	DEP	DECA	DEP	DECA	DEP	DECA	DEP	DECA	DEP	DECA	DEP	DECA
<b>32,09</b>	<b>1</b>	6,98	<b>1</b>	15,65	<b>1</b>	13,47	<b>1</b>	24,17	<b>1</b>	29,08	<b>1</b>	1,70	<b>1</b>	1,90	<b>1</b>	4,13	<b>1</b>	1,79	<b>1</b>	37,59	<b>1</b>	-24,59	<b>1</b>	0,28	<b>8</b>

GENEPLUS		TMD		PD		PS		PES		GPD		RD		AOL		DIPP		MAR		STAY		IPP		PN	
IOG	TOP	DEP	TOP	DEP	TOP	DEP	TOP	DEP	TOP	DEP	TOP	DEP	TOP	DEP	TOP	DEP	TOP	DEP	TOP	DEP	TOP	DEP	TOP	DEP	TOP
<b>45,62</b>	<b>0,1</b>	15,65	<b>0,1</b>	13,47	<b>0,1</b>	29,08	<b>0,1</b>	1,90	<b>0,1</b>	15,60	<b>0,1</b>	1,54	<b>2</b>	4,13	<b>0,1</b>	1,79	<b>4</b>	1,28	<b>6</b>	37,59	<b>4</b>	-24,59	<b>2</b>	0,28	<b>69</b>

AVAL				
PESO	PE	AOL	ACAB	MAR
SUPERIOR	ELITE	SUPERIOR	ELITE	***

PRÓCRIAR	
IDADE PUBER.	CLASS
11,97	SUPERPRECOCE



LOTE

# 113

INDIVIDUAL  
BATERIA 11



Guadalupe Agropecuária

## A2141 FIV GUADALUPE

RG: **FGP A 2141** • Nasc.: **31/07/2021** • (23 MESES) • MACHO



CLIQUE NA IMAGEM



PARA VER O VÍDEO

REM ARMADOR

**ZAPP BEABISA**

RIENA DA BEABISA

**DAMASCO MAT.**

SHERLOCK MAT.

**AMBOA MAT.**

RAFAH MAT.

RAMBO DA MN

**SERTANEJO 3 TE GUADALUPE**

ZANTA TE QG ARATAÚ

**3766 PO GUADALUPE**

BACKUP

**38 LA GUADIANA**

190 GUADIANA

**Peso: 803 Kg • CE: 39 cm**

ANCP		MP120		DP210		DP365		DP450		DPE365		DPE450		DAOL		DACAB		DIPP		DSTAY		D3P		DPN	
MGT <sub>e</sub>	TOP	DEP	TOP	DEP	TOP	DEP	TOP	DEP	TOP	DEP	TOP	DEP	TOP	DEP	TOP	DEP	TOP	DEP	TOP	DEP	TOP	DEP	TOP	DEP	TOP
<b>22,21</b>	<b>5</b>	2,40	<b>15</b>	11,32	<b>7</b>	23,00	<b>5</b>	22,09	<b>6</b>	0,86	<b>12</b>	1,08	<b>12</b>	3,44	<b>2</b>	0,69	<b>6</b>	-0,98	<b>14</b>	87,31	<b>7</b>	73,36	<b>58</b>	1,43	<b>89</b>

PMGZ		PM-EMg		TMD		PD-EDg		PA-EDg		PS-ED		PE-365		PE-450		AOL		ACAB		STAY		IPP		PN-ED	
iABCZ	DECA	DEP	DECA	DEP	DECA	DEP	DECA	DEP	DECA	DEP	DECA	DEP	DECA	DEP	DECA	DEP	DECA	DEP	DECA	DEP	DECA	DEP	DECA	DEP	DECA
<b>20,28</b>	<b>1</b>	2,60	<b>1</b>	7,89	<b>1</b>	8,93	<b>1</b>	13,63	<b>1</b>	19,38	<b>1</b>	0,89	<b>1</b>	1,37	<b>1</b>	3,89	<b>1</b>	1,45	<b>1</b>	36,67	<b>1</b>	-17,21	<b>1</b>	0,50	<b>10</b>

GENEPLUS		TMD		PD		PS		PES		GPD		RD		AOL		DIPP		MAR		STAY		IPP		PN	
IOG	TOP	DEP	TOP	DEP	TOP	DEP	TOP	DEP	TOP	DEP	TOP	DEP	TOP	DEP	TOP	DEP	TOP	DEP	TOP	DEP	TOP	DEP	TOP	DEP	TOP
<b>31,71</b>	<b>1</b>	7,89	<b>2</b>	8,93	<b>3</b>	19,38	<b>2</b>	1,37	<b>2</b>	10,45	<b>2</b>	1,57	<b>2</b>	3,89	<b>0,1</b>	1,45	<b>7</b>	0,73	<b>18</b>	36,67	<b>6</b>	-17,21	<b>8</b>	0,50	<b>88</b>

AVAL				
PESO	PE	AOL	ACAB	MAR
ELITE	SUPERIOR	ELITE	ELITE	SUPERIOR

PRÓCRIAR	
IDADE PUBER.	CLASS
16,67	PRECOCE

INDIVIDUAL  
BATERIA 11

LOTE

# 114



Guadalupe Agropecuária

## A1916 FIV GUADALUPE

RG: **FGP A 1916** • Nasc.: **01/06/2021** • (25 MESES) • MACHO



CLIQUE NA IMAGEM



PARA VER O VÍDEO

REM AGORTAN

**REM ESPIÃO 007**

REM CONSTELAÇÃO

**EL ZORRERO SINO**

TORNADO MAT.

**BHARBY MAT.**

SAIHA MAT.

REM ARMADOR

**REM DHEEF**

REM ULÍCIA

**9631 FIV GUADALUPE**

REM USP

**3136 TE PO GUADALUPE**

533 LA GUADALUPE

**Peso: 825 Kg • CE: 40 cm**

ANCP		MP120		DP210		DP365		DP450		DPE365		DPE450		DAOL		DACAB		DIPP		DSTAY		D3P		DPN	
MGT <sub>e</sub>	TOP	DEP	TOP	DEP	TOP	DEP	TOP	DEP	TOP	DEP	TOP	DEP	TOP	DEP	TOP	DEP	TOP	DEP	TOP	DEP	TOP	DEP	TOP	DEP	TOP
25,13	2	-2,01	98	17,21	1	28,04	2	28,41	2	1,20	6	1,04	12	4,36	0,5	0,51	11	-1,29	4	82,02	15	82,87	23	1,71	94
PMGZ		PM-EMg		TMD		PD-EDg		PA-EDg		PS-ED		PE-365		PE-450		AOL		ACAB		STAY		IPP		PN-ED	
iABCZ	DECA	DEP	DECA	DEP	DECA	DEP	DECA	DEP	DECA	DEP	DECA	DEP	DECA	DEP	DECA	DEP	DECA	DEP	DECA	DEP	DECA	DEP	DECA	DEP	DECA
29,17	1	0,54	4	8,35	1	15,24	1	21,31	1	27,81	1	1,35	1	1,79	1	4,73	1	3,46	1	40,67	1	-25,40	1	0,88	10
GENEPLUS		TMD		PD		PS		PES		GPD		RD		AOL		DIPP		MAR		STAY		IPP		PN	
IOG	TOP	DEP	TOP	DEP	TOP	DEP	TOP	DEP	TOP	DEP	TOP	DEP	TOP	DEP	TOP	DEP	TOP	DEP	TOP	DEP	TOP	DEP	TOP	DEP	TOP
43,58	0,1	8,35	2	15,24	0,1	27,81	0,1	1,79	0,5	12,57	0,5	-1,31	93	4,73	0,1	3,46	0,1	2,68	0,1	40,67	0,5	-25,40	2	0,88	99

AVAL

PESO	PE	AOL	ACAB	MAR
***	***	***	ELITE	ELITE

PRÓCRIAR

IDADE PUBER.	CLASS
-	-

**BATERIA**

**12**

**LOTE 115 ao 118**

**MÉDIAS**

IDADE (meses)	PESO (kg)	CE (cm)	ANCP		GENEPLUS		PMGZ	
			MGTe	TOP	IOG	TOP	iABCZ	DECA
<b>25</b>	<b>804</b>	<b>40</b>	<b>24,72</b>	<b>2</b>	<b>36,04</b>	<b>0,5</b>	<b>24,69</b>	<b>1</b>



CLIQUE NA IMAGEM



PARA VER O VÍDEO

LOTE

# 115



INDIVIDUAL  
BATERIA 12

Guadalupe Agropecuária

## A2074 FIV GUADALUPE

RG: **FGP A 2074** • Nasc.: **24/07/2021** • (23 MESES) • MACHO



CLIQUE NA IMAGEM



PARA VER O VÍDEO

REM AGORTAN

**REM ESPIÃO 007**

REM CONSTELAÇÃO

**EL ZORRERO SINO**

TORNADO MAT.

**BHARBY MAT.**

SAIHA MAT.

GABINETE IZ

**BACKUP**

AMAGDALA

**533 LA GUADALUPE**

QUARK COL.

**211 GUADIANA**

FSF 924 01 GUADALUPE

**Peso: 787 Kg • CE: 37 cm**

ANCP		MP120		DP210		DP365		DP450		DPE365		DPE450		DAOL		DACAB		DIPP		DSTAY		D3P		DPN	
MGT <sub>e</sub>	TOP	DEP	TOP	DEP	TOP	DEP	TOP	DEP	TOP	DEP	TOP	DEP	TOP	DEP	TOP	DEP	TOP	DEP	TOP	DEP	TOP	DEP	TOP	DEP	TOP
<b>28,13</b>	<b>0,5</b>	2,48	<b>14</b>	18,99	<b>0,5</b>	32,02	<b>0,5</b>	31,35	<b>1</b>	0,73	<b>16</b>	0,39	<b>34</b>	4,11	<b>1</b>	0,91	<b>2</b>	-0,93	<b>17</b>	85,43	<b>10</b>	80,13	<b>33</b>	2,71	<b>100</b>

PMGZ		PM-EM <sub>g</sub>		TMD		PD-ED <sub>g</sub>		PA-ED <sub>g</sub>		PS-ED		PE-365		PE-450		AOL		ACAB		STAY		IPP		PN-ED	
iABCZ	DECA	DEP	DECA	DEP	DECA	DEP	DECA	DEP	DECA	DEP	DECA	DEP	DECA	DEP	DECA	DEP	DECA	DEP	DECA	DEP	DECA	DEP	DECA	DEP	DECA
<b>25,76</b>	<b>1</b>	2,72	<b>1</b>	11,44	<b>1</b>	15,69	<b>1</b>	20,62	<b>1</b>	27,40	<b>1</b>	0,69	<b>1</b>	1,04	<b>1</b>	4,22	<b>1</b>	2,20	<b>1</b>	38,30	<b>1</b>	-8,65	<b>3</b>	1,89	<b>10</b>

GENEPLUS		TMD		PD		PS		PES		GPD		RD		AOL		DIPP		MAR		STAY		IPP		PN	
IOG	TOP	DEP	TOP	DEP	TOP	DEP	TOP	DEP	TOP	DEP	TOP	DEP	TOP	DEP	TOP	DEP	TOP	DEP	TOP	DEP	TOP	DEP	TOP	DEP	TOP
<b>38,78</b>	<b>0,1</b>	11,44	<b>0,1</b>	15,69	<b>0,1</b>	27,40	<b>0,1</b>	1,04	<b>6</b>	11,71	<b>1</b>	0,11	<b>37</b>	4,22	<b>0,1</b>	2,20	<b>2</b>	0,50	<b>26</b>	38,30	<b>3</b>	-8,65	<b>28</b>	1,89	<b>99</b>

AVAL

PESO	PE	AOL	ACAB	MAR
SUPERIOR	***	ELITE	ELITE	***

PRÓCRIAR

IDADE PUBER.	CLASS
15,90	PRECOCE

INDIVIDUAL  
BATERIA 12

LOTE

# 116



Guadalupe Agropecuária

## 843-21 FIV CAVALLI

RG: **FRCA 843** • Nasc.: **26/07/2021** • (23 MESES) • MACHO



CLIQUE NA IMAGEM



PARA VER O VÍDEO

REM AGORTAN  
**REM ESPIÃO 007**  
REM CONSTELAÇÃO

**EL ZORRERO SINO**

TORNADO MAT.  
**BHARBY MAT.**  
SAIHA MAT.

GABINETE IZ  
**BACKUP**  
AMAGDALA

**533 LA GUADALUPE**

QUARK COL.  
**211 GUADIANA**  
FSF 924 01 GUADALUPE

**Peso: 789 Kg • CE: 36 cm**

ANCP		MP120		DP210		DP365		DP450		DPE365		DPE450		DAOL		DACAB		DIPP		DSTAY		D3P		DPN	
MGT <sub>e</sub>	TOP	DEP	TOP	DEP	TOP	DEP	TOP	DEP	TOP	DEP	TOP	DEP	TOP	DEP	TOP	DEP	TOP	DEP	TOP	DEP	TOP	DEP	TOP	DEP	TOP
<b>27,52</b>	<b>1</b>	0,53	<b>58</b>	18,63	<b>0,5</b>	31,34	<b>1</b>	30,20	<b>2</b>	0,90	<b>11</b>	0,68	<b>22</b>	5,96	<b>0,1</b>	0,33	<b>19</b>	-1,11	<b>9</b>	84,47	<b>11</b>	78,57	<b>39</b>	1,68	<b>93</b>

AVAL				
PESO	PE	AOL	ACAB	MAR
SUPERIOR	***	ELITE	SUPERIOR	***

PRÓCRIAR	
IDADE PUBER.	CLASS
15,33	PRECOCE

LOTE

# 117



INDIVIDUAL  
BATERIA 12

Guadalupe Agropecuária

## A1851 FIV GUADALUPE

RG: **FGP A 1851** • Nasc.: **21/05/2021** • (26 MESES) • MACHO



CLIQUE NA IMAGEM



PARA VER O VÍDEO

REM RICKET  
**REM VOKOLO**  
REM TAKAKA

REM TORIXORÉU  
**REM ARMADOR**  
REM RONDA

**QUARUP BONSUCESSO**

**4830 DA EAO**

GANGES COL.  
**MAYA BONSUCESSO**  
HARMONIA BONSUCESSO

2538 TH CARACOL  
**QUISSA DA EAO**  
BITOLADO

**Peso: 818 Kg • CE: 42 cm**

ANCP		MP120		DP210		DP365		DP450		DPE365		DPE450		DAOL		DACAB		DIPP		DSTAY		D3P		DPN	
MGT <sub>e</sub>	TOP	DEP	TOP	DEP	TOP	DEP	TOP	DEP	TOP	DEP	TOP	DEP	TOP	DEP	TOP	DEP	TOP	DEP	TOP	DEP	TOP	DEP	TOP	DEP	TOP
<b>23,85</b>	<b>3</b>	4,34	<b>2</b>	12,72	<b>5</b>	24,10	<b>4</b>	22,93	<b>6</b>	1,17	<b>6</b>	1,21	<b>9</b>	1,14	<b>14</b>	-0,19	<b>85</b>	-0,85	<b>22</b>	91,80	<b>2</b>	84,35	<b>17</b>	0,14	<b>32</b>

PMGZ		PM-EM <sub>g</sub>		TMD		PD-ED <sub>g</sub>		PA-ED <sub>g</sub>		PS-ED		PE-365		PE-450		AOL		ACAB		STAY		IPP		PN-ED	
iABCZ	DECA	DEP	DECA	DEP	DECA	DEP	DECA	DEP	DECA	DEP	DECA	DEP	DECA	DEP	DECA	DEP	DECA	DEP	DECA	DEP	DECA	DEP	DECA	DEP	DECA
<b>28,16</b>	<b>1</b>	7,38	<b>1</b>	14,82	<b>1</b>	10,91	<b>1</b>	19,74	<b>1</b>	23,78	<b>1</b>	1,23	<b>1</b>	1,22	<b>1</b>	2,17	<b>1</b>	-0,18	<b>6</b>	40,19	<b>1</b>	-11,36	<b>2</b>	-0,10	<b>3</b>

GENEPLUS		TMD		PD		PS		PES		GPD		RD		AOL		DIPP		MAR		STAY		IPP		PN	
IOG	TOP	DEP	TOP	DEP	TOP	DEP	TOP	DEP	TOP	DEP	TOP	DEP	TOP	DEP	TOP	DEP	TOP	DEP	TOP	DEP	TOP	DEP	TOP	DEP	TOP
<b>36,82</b>	<b>0,5</b>	14,82	<b>0,1</b>	10,91	<b>1</b>	23,78	<b>0,5</b>	1,22	<b>3</b>	12,87	<b>0,5</b>	1,30	<b>4</b>	2,17	<b>6</b>	-0,18	<b>56</b>	0,43	<b>29</b>	40,19	<b>1</b>	-11,36	<b>20</b>	-0,10	<b>23</b>

AVAL				
PESO	PE	AOL	ACAB	MAR
***	SUPERIOR	***	***	***

PRÓCRIAR	
IDADE PUBER.	CLASS
14,17	PRECOCE

**BATERIA**

**13**

**LOTE 119 ao 122**

**MÉDIAS**

IDADE (meses)	PESO (kg)	CE (cm)	ANCP		GENEPLUS		PMGZ	
			MGTe	TOP	IOG	TOP	iABCZ	DECA
<b>24</b>	<b>785</b>	<b>39</b>	<b>21,85</b>	<b>5</b>	<b>34,50</b>	<b>0,5</b>	<b>22,56</b>	<b>1</b>

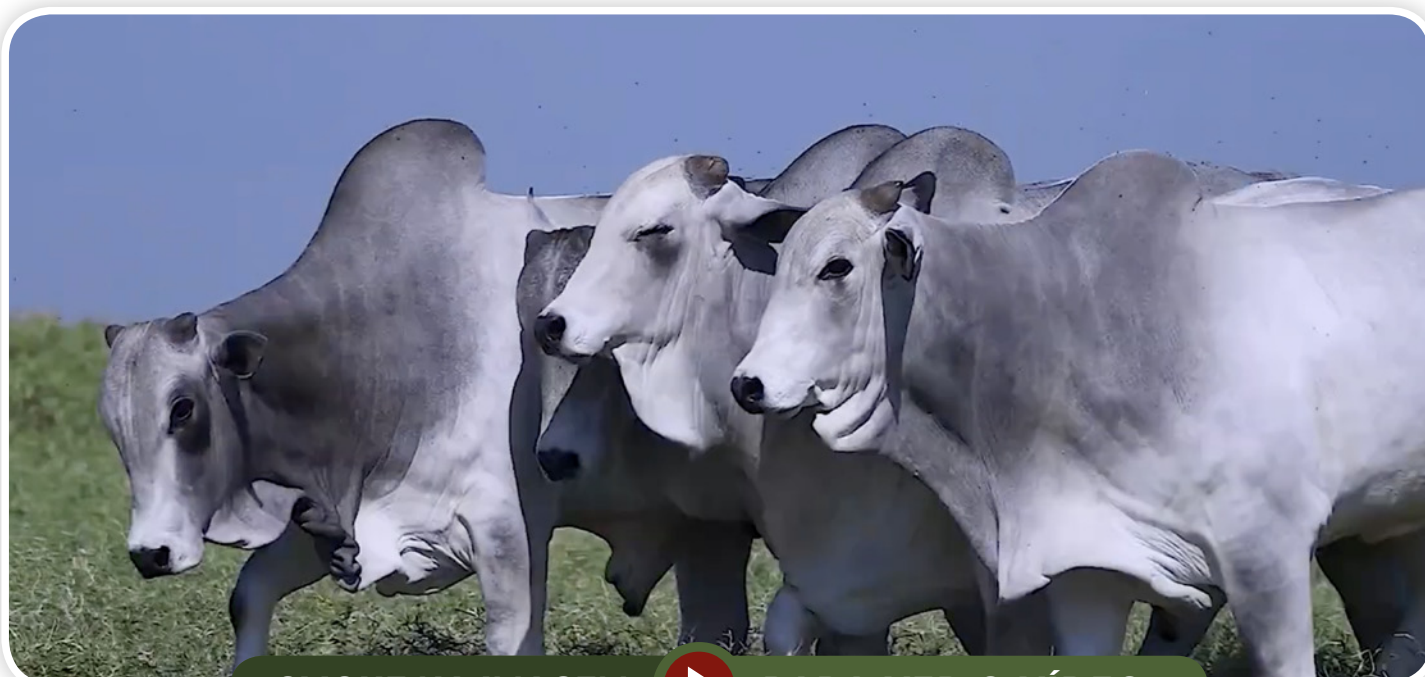

**CLIQUE NA IMAGEM**



**PARA VER O VÍDEO**

INDIVIDUAL  
BATERIA 13

LOTE

# 119



Guadalupe Agropecuária

## A2179 GUADALUPE

RG: **FGP A 2179** • Nasc.: **07/08/2021** • (23 MESES) • MACHO



CLIQUE NA IMAGEM



PARA VER O VÍDEO

REM AGORTAN

**REM ESPIÃO 007**

REM CONSTELAÇÃO

**REM GARANTIDO  
GENÉTICA ADITIVA**

REM ARMADOR

**REM DHISTINTA**

REM VASCULHADA FIV

ENCARTE DS

**BITELO DS**

DÁCIA DS

**987 PO GUADALUPE**

8236/05 PO PERDIZES

**GLOSSOTOMIA DA QUILOMBO**

1735/00 PO PERDIZES

**Peso: 788 Kg • CE: 40 cm**

ANCP		MP120		DP210		DP365		DP450		DPE365		DPE450		DAOL		DACAB		DIPP		DSTAY		D3P		DPN	
MGT <sub>e</sub>	TOP	DEP	TOP	DEP	TOP	DEP	TOP	DEP	TOP	DEP	TOP	DEP	TOP	DEP	TOP	DEP	TOP	DEP	TOP	DEP	TOP	DEP	TOP	DEP	TOP
<b>22,72</b>	<b>4</b>	2,15	<b>19</b>	14,62	<b>3</b>	25,27	<b>3</b>	25,70	<b>3</b>	1,31	<b>4</b>	1,55	<b>5</b>	2,56	<b>4</b>	0,71	<b>5</b>	-0,69	<b>32</b>	73,24	<b>28</b>	81,43	<b>28</b>	1,30	<b>86</b>

PMGZ		PM-EM <sub>g</sub>		TMD		PD-ED <sub>g</sub>		PA-ED <sub>g</sub>		PS-ED		PE-365		PE-450		AOL		ACAB		STAY		IPP		PN-ED	
iABCZ	DECA	DEP	DECA	DEP	DECA	DEP	DECA	DEP	DECA	DEP	DECA	DEP	DECA	DEP	DECA	DEP	DECA	DEP	DECA	DEP	DECA	DEP	DECA	DEP	DECA
<b>18,28</b>	<b>1</b>	-0,13	<b>6</b>	2,20	<b>4</b>	3,65	<b>3</b>	8,70	<b>1</b>	14,09	<b>1</b>	1,01	<b>1</b>	1,55	<b>1</b>	2,18	<b>1</b>	1,70	<b>1</b>	43,36	<b>1</b>	-16,91	<b>1</b>	-0,60	<b>1</b>

GENEPLUS		TMD		PD		PS		PES		GPD		RD		AOL		DIPP		MAR		STAY		IPP		PN	
IOG	TOP	DEP	TOP	DEP	TOP	DEP	TOP	DEP	TOP	DEP	TOP	DEP	TOP	DEP	TOP	DEP	TOP	DEP	TOP	DEP	TOP	DEP	TOP	DEP	TOP
<b>28,87</b>	<b>2</b>	2,20	<b>38</b>	3,65	<b>31</b>	14,09	<b>7</b>	1,55	<b>1</b>	10,43	<b>2</b>	1,26	<b>4</b>	2,18	<b>6</b>	1,70	<b>4</b>	3,69	<b>0,1</b>	43,36	<b>0,1</b>	-16,91	<b>8</b>	-0,60	<b>1</b>

AVAL				
PESO	PE	AOL	ACAB	MAR
ELITE	SUPERIOR	SUPERIOR	ELITE	***

PRÓCRIAR	
IDADE PUBER.	CLASS
15,40	PRECOCE



INDIVIDUAL  
BATERIA 13

LOTE

# 120



Guadalupe Agropecuária

## A2083 GUADALUPE

RG: **FGP A 2083** • Nasc.: **25/07/2021** • (23 MESES) • MACHO



CLIQUE NA IMAGEM



PARA VER O VÍDEO

MANDARIN MAT.

VELERO MAT.

RUANDA MAT.

CORUMBÁ MAT.

SAIGON MAT.

AKODRA MAT.

SAGARANA MAT.

BACKUP

MÉRITO FIV VYDA

GRAPA TE DE NAVIRAI

3219 PO GUADALUPE

JAMANTA DA MN

744 PO GUADALUPE

LINHAÇA GUADALUPE

**Peso: 789 Kg • CE: 39 cm**

ANCP		MP120		DP210		DP365		DP450		DPE365		DPE450		DAOL		DACAB		DIPP		DSTAY		D3P		DPN	
MGT <sub>e</sub>	TOP	DEP	TOP	DEP	TOP	DEP	TOP	DEP	TOP	DEP	TOP	DEP	TOP	DEP	TOP	DEP	TOP	DEP	TOP	DEP	TOP	DEP	TOP	DEP	TOP
22,79	4	2,62	12	15,51	2	23,33	5	22,71	6	0,68	18	0,62	24	4,48	0,5	-0,31	94	-0,48	48	76,28	23	78,80	38	1,07	79

PMGZ		PM-EM <sub>g</sub>		TMD		PD-ED <sub>g</sub>		PA-ED <sub>g</sub>		PS-ED		PE-365		PE-450		AOL		ACAB		STAY		IPP		PN-ED	
iABCZ	DECA	DEP	DECA	DEP	DECA	DEP	DECA	DEP	DECA	DEP	DECA	DEP	DECA	DEP	DECA	DEP	DECA	DEP	DECA	DEP	DECA	DEP	DECA	DEP	DECA
22,18	1	2,90	1	8,92	1	10,67	1	12,85	1	17,71	1	0,46	2	1,56	1	4,17	1	1,51	1	39,59	1	-19,29	1	0,51	10

GENEPLUS		TMD		PD		PS		PES		GPD		RD		AOL		DIPP		MAR		STAY		IPP		PN	
IOG	TOP	DEP	TOP	DEP	TOP	DEP	TOP	DEP	TOP	DEP	TOP	DEP	TOP	DEP	TOP	DEP	TOP	DEP	TOP	DEP	TOP	DEP	TOP	DEP	TOP
33,25	0,5	8,92	1	10,67	1	17,71	2	1,56	1	7,04	9	1,79	1	4,17	0,1	1,51	6	0,64	21	39,59	2	-19,29	6	0,51	89

AVAL				
PESO	PE	AOL	ACAB	MAR
ELITE	SUPERIOR	ELITE	***	***

PRÓCRIAR	
IDADE PUBER.	CLASS
16,33	PRECOCE

INDIVIDUAL  
BATERIA 13

LOTE

# 121



Guadalupe Agropecuária

## A1871 FIV GUADALUPE

RG: FGP A 1871 • Nasc.: 25/05/2021 • (25 MESES) • MACHO



CLIQUE NA IMAGEM



PARA VER O VÍDEO

REM RICKET  
**REM VOKOLO**  
REM TAKAKA

REM TORIXORÉU  
**REM ARMADOR**  
REM RONDA

**QUARUP BONSUCESSO**

**4830 DA EAO**

GANGES COL.  
**MAYA BONSUCESSO**  
HARMONIA BONSUCESSO

2538 TH CARACOL  
**QUISSA DA EAO**  
BITOLADO

**Peso: 792 Kg • CE: 39 cm**

ANCP		MP120		DP210		DP365		DP450		DPE365		DPE450		DAOL		DACAB		DIPP		DSTAY		D3P		DPN	
MGT <sub>e</sub>	TOP	DEP	TOP	DEP	TOP	DEP	TOP	DEP	TOP	DEP	TOP	DEP	TOP	DEP	TOP	DEP	TOP	DEP	TOP	DEP	TOP	DEP	TOP	DEP	TOP
24,45	3	1,51	32	14,36	3	23,21	5	22,09	6	1,35	4	1,69	3	4,12	1	0,34	19	-0,78	26	86,00	9	80,97	30	1,33	87

PMGZ		PM-EMg		TMD		PD-EDg		PA-EDg		PS-ED		PE-365		PE-450		AOL		ACAB		STAY		IPP		PN-ED	
iABCZ	DECA	DEP	DECA	DEP	DECA	DEP	DECA	DEP	DECA	DEP	DECA	DEP	DECA	DEP	DECA	DEP	DECA	DEP	DECA	DEP	DECA	DEP	DECA	DEP	DECA
26,72	1	4,14	1	12,07	1	12,87	1	17,58	1	21,13	1	1,21	1	2,03	1	4,63	1	2,31	1	40,81	1	-13,95	2	0,15	6

GENEPLUS		TMD		PD		PS		PES		GPD		RD		AOL		DIPP		MAR		STAY		IPP		PN	
IOG	TOP	DEP	TOP	DEP	TOP	DEP	TOP	DEP	TOP	DEP	TOP	DEP	TOP	DEP	TOP	DEP	TOP	DEP	TOP	DEP	TOP	DEP	TOP	DEP	TOP
40,25	0,1	12,07	0,1	12,87	0,1	21,13	1	2,03	0,1	8,27	5	0,61	17	4,63	0,1	2,31	1	1,80	2	40,81	0,5	-13,95	14	0,15	52

AVAL				
PESO	PE	AOL	ACAB	MAR
***	SUPERIOR	SUPERIOR	***	***

PRÓCRIAR	
IDADE PUBER.	CLASS
14,03	SUPERPRECOCE

INDIVIDUAL  
BATERIA 13

LOTE

# 122



Guadalupe Agropecuária

## A2025 GUADALUPE

RG: **FGP A 2025** • Nasc.: **22/07/2021** • (24 MESES) • MACHO



CLIQUE NA IMAGEM



PARA VER O VÍDEO

MANDARIN MAT.

VELERO MAT.

RUANDA MAT.

**CORUMBÁ MAT.**

SAIGON MAT.

AKODRA MAT.

SAGARANA MAT.

BERLOQUE DA BONSUCESSO

**50 PO GUADIANA**

8491/05 PO PERDIZES

**873 LA GUADALUPE**

BUARQUE AJ

**246 GUADIANA**

FSF 374 04 GUADALUPE

### Peso: 769 Kg • CE: 38 cm

ANCP		MP120		DP210		DP365		DP450		DPE365		DPE450		DAOL		DACAB		DIPP		DSTAY		D3P		DPN	
MGT <sub>e</sub>	TOP	DEP	TOP	DEP	TOP	DEP	TOP	DEP	TOP	DEP	TOP	DEP	TOP	DEP	TOP	DEP	TOP	DEP	TOP	DEP	TOP	DEP	TOP	DEP	TOP
17,44	13	0,08	71	6,31	27	14,44	19	15,10	19	0,42	29	0,59	26	0,46	23	0,88	3	-0,79	25	81,94	15	90,02	4	-0,82	3

PMGZ		PM-EMg		TMD		PD-EDg		PA-EDg		PS-ED		PE-365		PE-450		AOL		ACAB		STAY		IPP		PN-ED	
iABCZ	DECA	DEP	DECA	DEP	DECA	DEP	DECA	DEP	DECA	DEP	DECA	DEP	DECA	DEP	DECA	DEP	DECA	DEP	DECA	DEP	DECA	DEP	DECA	DEP	DECA
23,07	1	3,54	1	9,71	1	10,81	1	19,35	1	26,43	1	1,00	1	1,39	1	4,00	1	1,30	1	32,61	3	-24,87	1	0,54	10

GENEPLUS		TMD		PD		PS		PES		GPD		RD		AOL		DIPP		MAR		STAY		IPP		PN	
IOG	TOP	DEP	TOP	DEP	TOP	DEP	TOP	DEP	TOP	DEP	TOP	DEP	TOP	DEP	TOP	DEP	TOP	DEP	TOP	DEP	TOP	DEP	TOP	DEP	TOP
35,66	0,5	9,71	0,5	10,81	1	26,43	0,1	1,39	2	15,62	0,1	1,05	7	4,00	0,1	1,30	9	-0,94	86	32,61	31	-24,87	2	0,54	91

AVAL

PESO	PE	AOL	ACAB	MAR
SUPERIOR	SUPERIOR	***	ELITE	ELITE

PRÓCRIAR

IDADE PUBER.	CLASS
15,43	PRECOCE

## BATERIA

# 14

LOTE 123 ao 126

# MÉDIAS

IDADE (meses)	PESO (kg)	CE (cm)	ANCP		GENEPLUS		PMGZ	
			MGTe	TOP	IOG	TOP	iABCZ	DECA
<b>24</b>	<b>751</b>	<b>38</b>	<b>23,93</b>	<b>3</b>	<b>37,94</b>	<b>0,1</b>	<b>26,96</b>	<b>1</b>



CLIQUE NA IMAGEM



PARA VER O VÍDEO

INDIVIDUAL  
BATERIA 14

LOTE

# 123



Guadalupe Agropecuária

## A2030 FIV GUADALUPE

RG: **FGP A 2030** • Nasc.: **21/07/2021** • (24 MESES) • MACHO



CLIQUE NA IMAGEM



PARA VER O VÍDEO

REM TORIXORÉU  
**REM ARMADOR**  
REM RONDA

GABINETE IZ  
**BACKUP**  
AMAGDALA

**GUERREIRO DA HORA**

**533 LA GUADALUPE**

TRUCK DA ALO BRASIL  
**2128 TE DA HORA**  
2174 DA JHR

QUARK COL.  
**211 GUADIANA**  
FSF 924 01 GUADALUPE

### Peso: 770 Kg • CE: 36 cm

ANCP		MP120		DP210		DP365		DP450		DPE365		DPE450		DAOL		DACAB		DIPP		DSTAY		D3P		DPN	
MGT <sub>e</sub>	TOP	DEP	TOP	DEP	TOP	DEP	TOP	DEP	TOP	DEP	TOP	DEP	TOP	DEP	TOP	DEP	TOP	DEP	TOP	DEP	TOP	DEP	TOP	DEP	TOP
<b>26,99</b>	<b>1</b>	4,49	<b>2</b>	11,23	<b>8</b>	24,56	<b>4</b>	24,99	<b>4</b>	0,67	<b>18</b>	0,84	<b>17</b>	6,19	<b>0,1</b>	0,40	<b>15</b>	-0,90	<b>19</b>	91,62	<b>2</b>	82,07	<b>26</b>	0,88	<b>71</b>

PMGZ		PM-EM <sub>g</sub>		TMD		PD-ED <sub>g</sub>		PA-ED <sub>g</sub>		PS-ED		PE-365		PE-450		AOL		ACAB		STAY		IPP		PN-ED	
iABCZ	DECA	DEP	DECA	DEP	DECA	DEP	DECA	DEP	DECA	DEP	DECA	DEP	DECA	DEP	DECA	DEP	DECA	DEP	DECA	DEP	DECA	DEP	DECA	DEP	DECA
<b>29,37</b>	<b>1</b>	3,53	<b>1</b>	9,84	<b>1</b>	11,20	<b>1</b>	19,57	<b>1</b>	26,50	<b>1</b>	0,97	<b>1</b>	1,38	<b>1</b>	6,45	<b>1</b>	1,95	<b>1</b>	43,90	<b>1</b>	-20,50	<b>1</b>	0,23	<b>7</b>

GENEPLUS		TMD		PD		PS		PES		GPD		RD		AOL		DIPP		MAR		STAY		IPP		PN	
IOG	TOP	DEP	TOP	DEP	TOP	DEP	TOP	DEP	TOP	DEP	TOP	DEP	TOP	DEP	TOP	DEP	TOP	DEP	TOP	DEP	TOP	DEP	TOP	DEP	TOP
<b>45,81</b>	<b>0,1</b>	9,84	<b>0,5</b>	11,20	<b>0,5</b>	26,50	<b>0,1</b>	1,38	<b>2</b>	15,30	<b>0,1</b>	0,12	<b>36</b>	6,45	<b>0,1</b>	1,95	<b>3</b>	2,94	<b>0,1</b>	43,90	<b>0,1</b>	-20,50	<b>4</b>	0,23	<b>62</b>

AVAL				
PESO	PE	AOL	ACAB	MAR
***	***	ELITE	SUPERIOR	***

PRÓCRIAR	
IDADE PUBER.	CLASS
-	-

INDIVIDUAL  
BATERIA 14

LOTE

# 124



Guadalupe Agropecuária

## A2072 FIV GUADALUPE

RG: **FGP A 2072** • Nasc.: **24/07/2021** • (23 MESES) • MACHO



CLIQUE NA IMAGEM



PARA VER O VÍDEO

REM RICKET  
**REM VOKOLO**  
REM TAKAKA

REM TORIXORÉU  
**REM ARMADOR**  
REM RONDA

**QUARUP BONSUCESSO**

**1720 LA GUADALUPE**

GANGES COL.  
**MAYA BONSUCESSO**  
HARMONIA BONSUCESSO

BACKUP  
**116 GUADIANA**  
FSF 551 00 GUADALUPE

### Peso: 745 Kg • CE: 40 cm

ANCP		MP120		DP210		DP365		DP450		DPE365		DPE450		DAOL		DACAB		DIPP		DSTAY		D3P		DPN	
MGT <sub>e</sub>	TOP	DEP	TOP	DEP	TOP	DEP	TOP	DEP	TOP	DEP	TOP	DEP	TOP	DEP	TOP	DEP	TOP	DEP	TOP	DEP	TOP	DEP	TOP	DEP	TOP
<b>25,32</b>	<b>2</b>	4,41	<b>2</b>	14,88	<b>3</b>	23,90	<b>4</b>	25,65	<b>3</b>	0,98	<b>10</b>	0,76	<b>20</b>	2,55	<b>4</b>	-0,32	<b>94</b>	-0,82	<b>23</b>	90,00	<b>4</b>	82,12	<b>25</b>	1,74	<b>94</b>

PMGZ		PM-EM <sub>g</sub>		TMD		PD-ED <sub>g</sub>		PA-ED <sub>g</sub>		PS-ED		PE-365		PE-450		AOL		ACAB		STAY		IPP		PN-ED	
iABCZ	DECA	DEP	DECA	DEP	DECA	DEP	DECA	DEP	DECA	DEP	DECA	DEP	DECA	DEP	DECA	DEP	DECA	DEP	DECA	DEP	DECA	DEP	DECA	DEP	DECA
<b>30,38</b>	<b>1</b>	7,21	<b>1</b>	14,36	<b>1</b>	11,48	<b>1</b>	18,42	<b>1</b>	23,47	<b>1</b>	1,16	<b>1</b>	1,21	<b>1</b>	4,13	<b>1</b>	-0,74	<b>8</b>	41,44	<b>1</b>	-23,72	<b>1</b>	0,56	<b>10</b>

GENEPLUS		TMD		PD		PS		PES		GPD		RD		AOL		DIPP		MAR		STAY		IPP		PN	
IOG	TOP	DEP	TOP	DEP	TOP	DEP	TOP	DEP	TOP	DEP	TOP	DEP	TOP	DEP	TOP	DEP	TOP	DEP	TOP	DEP	TOP	DEP	TOP	DEP	TOP
<b>39,03</b>	<b>0,1</b>	14,36	<b>0,1</b>	11,48	<b>0,5</b>	23,47	<b>0,5</b>	1,21	<b>3</b>	11,99	<b>0,5</b>	2,07	<b>0,5</b>	4,13	<b>0,1</b>	-0,74	<b>77</b>	2,01	<b>1</b>	41,44	<b>0,5</b>	-23,72	<b>2</b>	0,56	<b>92</b>

AVAL				
PESO	PE	AOL	ACAB	MAR
***	***	***	***	SUPERIOR

PRÓCRIAR	
IDADE PUBER.	CLASS
-	-

INDIVIDUAL  
BATERIA 14

LOTE

125



Guadalupe Agropecuária

# A2018 FIV GUADALUPE

RG: **FGP A 2018** • Nasc.: **20/07/2021** • (24 MESES) • MACHO



CLIQUE NA IMAGEM



PARA VER O VÍDEO

REM TORIXORÉU  
**REM ARMADOR**

REM RONDA

**GUERREIRO DA HORA**

TRUCK DA ALO BRASIL

**2128 TE DA HORA**

2174 DA JHR

GABINETE IZ

**BACKUP**

AMAGDALA

**533 LA GUADALUPE**

QUARK COL.

**211 GUADIANA**

FSF 924 01 GUADALUPE

**Peso: 739 Kg • CE: 36 cm**

ANCP		MP120		DP210		DP365		DP450		DPE365		DPE450		DAOL		DACAB		DIPP		DSTAY		D3P		DPN	
MGT <sub>e</sub>	TOP	DEP	TOP	DEP	TOP	DEP	TOP	DEP	TOP	DEP	TOP	DEP	TOP	DEP	TOP	DEP	TOP	DEP	TOP	DEP	TOP	DEP	TOP	DEP	TOP
21,61	6	2,86	9	8,11	17	17,50	12	14,36	21	0,81	14	0,79	19	4,02	1	0,37	17	-0,99	14	87,36	7	85,45	14	2,04	97

PMGZ		PM-EMg		TMD		PD-EDg		PA-EDg		PS-ED		PE-365		PE-450		AOL		ACAB		STAY		IPP		PN-ED	
iABCZ	DECA	DEP	DECA	DEP	DECA	DEP	DECA	DEP	DECA	DEP	DECA	DEP	DECA	DEP	DECA	DEP	DECA	DEP	DECA	DEP	DECA	DEP	DECA	DEP	DECA
23,59	1	2,33	1	8,20	1	10,83	1	14,63	1	18,17	1	0,88	1	1,06	1	4,44	1	0,34	4	43,44	1	-8,87	3	1,11	10

GENEPLUS		TMD		PD		PS		PES		GPD		RD		AOL		DIPP		MAR		STAY		IPP		PN	
IOG	TOP	DEP	TOP	DEP	TOP	DEP	TOP	DEP	TOP	DEP	TOP	DEP	TOP	DEP	TOP	DEP	TOP	DEP	TOP	DEP	TOP	DEP	TOP	DEP	TOP
32,85	0,5	8,20	2	10,83	1	18,17	2	1,06	6	7,34	8	1,02	7	4,44	0,1	0,34	36	2,85	0,1	43,44	0,1	-8,87	27	1,11	99

AVAL				
PESO	PE	AOL	ACAB	MAR
***	***	***	***	SUPERIOR

PRÓCRIAR	
IDADE PUBER.	CLASS
-	-

INDIVIDUAL  
BATERIA 14

LOTE

# 126



Guadalupe Agropecuária

## A2140 FIV GUADALUPE

RG: FGP A 2140 • Nasc.: 31/07/2021 • (23 MESES) • MACHO



CLIQUE NA IMAGEM



PARA VER O VÍDEO

REM TORIXORÉU  
**REM ARMADOR**  
REM RONDA

GABINETE IZ  
**BACKUP**  
AMAGDALA

**GUERREIRO DA HORA**

**533 LA GUADALUPE**

TRUCK DA ALO BRASIL  
**2128 TE DA HORA**  
2174 DA JHR

QUARK COL.  
**211 GUADIANA**  
FSF 924 01 GUADALUPE

### Peso: 751 Kg • CE: 40 cm

ANCP		MP120		DP210		DP365		DP450		DPE365		DPE450		DAOL		DACAB		DIPP		DSTAY		D3P		DPN	
MGT <sub>e</sub>	TOP	DEP	TOP	DEP	TOP	DEP	TOP	DEP	TOP	DEP	TOP	DEP	TOP	DEP	TOP	DEP	TOP	DEP	TOP	DEP	TOP	DEP	TOP	DEP	TOP
<b>21,79</b>	<b>5</b>	1,92	<b>23</b>	7,43	<b>21</b>	14,74	<b>19</b>	12,87	<b>26</b>	0,72	<b>16</b>	0,52	<b>28</b>	4,07	<b>1</b>	0,49	<b>11</b>	-1,45	<b>2</b>	92,78	<b>1</b>	86,54	<b>11</b>	0,53	<b>53</b>

PMGZ		PM-EMg		TMD		PD-EDg		PA-EDg		PS-ED		PE-365		PE-450		AOL		ACAB		STAY		IPP		PN-ED	
iABCZ	DECA	DEP	DECA	DEP	DECA	DEP	DECA	DEP	DECA	DEP	DECA	DEP	DECA	DEP	DECA	DEP	DECA	DEP	DECA	DEP	DECA	DEP	DECA	DEP	DECA
<b>24,51</b>	<b>1</b>	1,97	<b>2</b>	5,93	<b>1</b>	7,60	<b>1</b>	9,94	<b>1</b>	16,27	<b>1</b>	0,91	<b>1</b>	1,42	<b>1</b>	3,76	<b>1</b>	0,85	<b>2</b>	45,89	<b>1</b>	-24,73	<b>1</b>	0,18	<b>7</b>

GENEPLUS		TMD		PD		PS		PES		GPD		RD		AOL		DIPP		MAR		STAY		IPP		PN	
IOG	TOP	DEP	TOP	DEP	TOP	DEP	TOP	DEP	TOP	DEP	TOP	DEP	TOP	DEP	TOP	DEP	TOP	DEP	TOP	DEP	TOP	DEP	TOP	DEP	TOP
<b>34,07</b>	<b>0,5</b>	5,93	<b>7</b>	7,60	<b>6</b>	16,27	<b>4</b>	1,42	<b>2</b>	8,67	<b>4</b>	0,48	<b>21</b>	3,76	<b>0,5</b>	0,85	<b>19</b>	2,98	<b>0,1</b>	45,89	<b>0,1</b>	-24,73	<b>2</b>	0,18	<b>56</b>

AVAL				
PESO	PE	AOL	ACAB	MAR
***	SUPERIOR	ELITE	***	SUPERIOR

PRÓCRIAR	
IDADE PUBER.	CLASS
15,10	PRECOCE



**BATERIA**

**15**

**LOTE 127 ao 130**

**MÉDIAS**

IDADE (meses)	PESO (kg)	CE (cm)	ANCP		GENEPLUS		PMGZ	
			MGTe	TOP	IOG	TOP	iABCZ	DECA
<b>23</b>	<b>722</b>	<b>40</b>	<b>19,76</b>	<b>8</b>	<b>27,47</b>	<b>2</b>	<b>19,22</b>	<b>1</b>



CLIQUE NA IMAGEM



PARA VER O VÍDEO

INDIVIDUAL  
BATERIA 15

LOTE

# 127



Guadalupe Agropecuária

## A2169 GUADALUPE

RG: **FGP A 2169** • Nasc.: **05/08/2021** • (23 MESES) • MACHO



CLIQUE NA IMAGEM



PARA VER O VÍDEO

REM ARMADOR

**ZAPP BEABISA**

RIENA DA BEABISA

**DAMASCO MAT.**

SHERLOCK MAT.

**AMBOA MAT.**

RAFAH MAT.

GABINETE IZ

**BACKUP**

AMAGDALA

**3927 PO GUADALUPE**

BITELO DA SS

**SIMPATIA TE GUADALUPE**

CHILKA V POI DO BRUMADO

### Peso: 744 Kg • CE: 39 cm

ANCP		MP120		DP210		DP365		DP450		DPE365		DPE450		DAOL		DACAB		DIPP		DSTAY		D3P		DPN	
MGT <sub>e</sub>	TOP	DEP	TOP	DEP	TOP	DEP	TOP	DEP	TOP	DEP	TOP	DEP	TOP	DEP	TOP	DEP	TOP	DEP	TOP	DEP	TOP	DEP	TOP	DEP	TOP
<b>21,52</b>	<b>6</b>	1,38	<b>35</b>	9,92	<b>11</b>	20,46	<b>8</b>	20,80	<b>8</b>	1,20	<b>6</b>	1,00	<b>13</b>	2,55	<b>4</b>	0,43	<b>14</b>	-0,87	<b>20</b>	87,09	<b>8</b>	81,11	<b>29</b>	1,18	<b>83</b>

PMGZ		PM-EMg		TMD		PD-EDg		PA-EDg		PS-ED		PE-365		PE-450		AOL		ACAB		STAY		IPP		PN-ED	
iABCZ	DECA	DEP	DECA	DEP	DECA	DEP	DECA	DEP	DECA	DEP	DECA	DEP	DECA	DEP	DECA	DEP	DECA	DEP	DECA	DEP	DECA	DEP	DECA	DEP	DECA
<b>21,53</b>	<b>1</b>	1,29	<b>3</b>	4,57	<b>2</b>	6,11	<b>1</b>	9,04	<b>1</b>	14,35	<b>1</b>	0,68	<b>1</b>	0,98	<b>1</b>	2,91	<b>1</b>	2,10	<b>1</b>	44,90	<b>1</b>	-22,07	<b>1</b>	-0,03	<b>4</b>

GENEPLUS		TMD		PD		PS		PES		GPD		RD		AOL		DIPP		MAR		STAY		IPP		PN	
IOG	TOP	DEP	TOP	DEP	TOP	DEP	TOP	DEP	TOP	DEP	TOP	DEP	TOP	DEP	TOP	DEP	TOP	DEP	TOP	DEP	TOP	DEP	TOP	DEP	TOP
<b>30,45</b>	<b>1</b>	4,57	<b>15</b>	6,11	<b>12</b>	14,35	<b>6</b>	0,98	<b>7</b>	8,24	<b>5</b>	0,35	<b>27</b>	2,91	<b>2</b>	2,10	<b>2</b>	2,93	<b>0,1</b>	44,90	<b>0,1</b>	-22,07	<b>3</b>	-0,03	<b>30</b>

AVAL

PESO	PE	AOL	ACAB	MAR
***	SUPERIOR	SUPERIOR	SUPERIOR	ELITE

PRÓCRIAR

IDADE PUBER.	CLASS
11,17	SUPERPRECOCE

INDIVIDUAL  
BATERIA 15

LOTE

# 128



Guadalupe Agropecuária

## A2150 GUADALUPE

RG: **FGP A 2150** • Nasc.: **02/08/2021** • (23 MESES) • MACHO



CLIQUE NA IMAGEM



PARA VER O VÍDEO

REM TORIXORÉU  
**REM ARMADOR**

REM RONDA

**BELO J.MACHADO**

REM UPONIC  
**XAMONIX J.MACHADO**

PESITA J.MACHADO

JABRIEL FIV DE NAVIRAÍ  
**NERO FIV DE NAVIRAÍ**

NAVIRAÍ 11177-09

**3816 PO GUADALUPE**

BITELO DA SS  
**ETRINA TE KATISPERA**

J.E.N. DOLLY TE

**Peso: 714 Kg • CE: 42 cm**

ANCP		MP120		DP210		DP365		DP450		DPE365		DPE450		DAOL		DACAB		DIPP		DSTAY		D3P		DPN	
MGT <sub>e</sub>	TOP	DEP	TOP	DEP	TOP	DEP	TOP	DEP	TOP	DEP	TOP	DEP	TOP	DEP	TOP	DEP	TOP	DEP	TOP	DEP	TOP	DEP	TOP	DEP	TOP
19,25	9	0,31	64	9,91	11	19,20	9	23,30	5	1,42	3	1,95	2	0,11	31	0,81	4	-0,82	23	83,11	14	77,93	42	-0,74	4
PMGZ		PM-EMg		TMD		PD-EDg		PA-EDg		PS-ED		PE-365		PE-450		AOL		ACAB		STAY		IPP		PN-ED	
iABCZ	DECA	DEP	DECA	DEP	DECA	DEP	DECA	DEP	DECA	DEP	DECA	DEP	DECA	DEP	DECA	DEP	DECA	DEP	DECA	DEP	DECA	DEP	DECA	DEP	DECA
23,75	1	1,57	2	6,06	1	8,39	1	13,30	1	18,74	1	1,32	1	1,21	1	5,32	1	1,18	1	41,48	1	-24,99	1	-0,30	1
GENEPLUS		TMD		PD		PS		PES		GPD		RD		AOL		DIPP		MAR		STAY		IPP		PN	
IOG	TOP	DEP	TOP	DEP	TOP	DEP	TOP	DEP	TOP	DEP	TOP	DEP	TOP	DEP	TOP	DEP	TOP	DEP	TOP	DEP	TOP	DEP	TOP	DEP	TOP
34,53	0,5	6,06	7	8,39	4	18,74	2	1,21	3	10,35	2	-0,73	76	5,32	0,1	1,18	11	2,42	0,5	41,48	0,5	-24,99	2	-0,30	8

AVAL

PESO ***	PE ELITE	AOL ***	ACAB SUPERIOR	MAR ***
-------------	-------------	------------	------------------	------------

PRÓCRIAR

IDADE PUBER. 14,27	CLASS PRECOCE
-----------------------	------------------

INDIVIDUAL  
BATERIA 15

LOTE

129



Guadalupe Agropecuária

# A2212 GUADALUPE

RG: FGP A 2212 • Nasc.: 15/08/2021 • (23 MESES) • MACHO



CLIQUE NA IMAGEM



PARA VER O VÍDEO

REM TORIXORÉU

REM ARMADOR

REM RONDA

BELO J.MACHADO

REM UPONIC

XAMONIX J.MACHADO

PESITA J.MACHADO

BUGIO TE DA SM

FUNCIONÁRIO DE NAVIRAÍ

CRATERA DE NAVIRAÍ

1522 LA GUADALUPE

BUARQUE AJ

483 GUADIANA

FSF 121 03 GUADALUPE

Peso: 744 Kg • CE: 43 cm

ANCP		MP120		DP210		DP365		DP450		DPE365		DPE450		DAOL		DACAB		DIPP		DSTAY		D3P		DPN	
MGT <sub>e</sub>	TOP	DEP	TOP	DEP	TOP	DEP	TOP	DEP	TOP	DEP	TOP	DEP	TOP	DEP	TOP	DEP	TOP	DEP	TOP	DEP	TOP	DEP	TOP	DEP	TOP
19,67	8	0,76	51	11,60	7	19,11	9	20,48	8	1,54	2	1,70	3	0,50	23	0,13	36	-0,79	25	79,88	18	83,77	19	-0,18	15

PMGZ		PM-EMg		TMD		PD-EDg		PA-EDg		PS-ED		PE-365		PE-450		AOL		ACAB		STAY		IPP		PN-ED	
iABCZ	DECA	DEP	DECA	DEP	DECA	DEP	DECA	DEP	DECA	DEP	DECA	DEP	DECA	DEP	DECA	DEP	DECA	DEP	DECA	DEP	DECA	DEP	DECA	DEP	DECA
16,53	1	5,17	1	9,62	1	5,03	2	6,69	2	8,79	2	0,87	1	0,86	1	0,22	5	-0,18	6	35,82	1	-18,35	1	0,61	10

GENEPLUS		TMD		PD		PS		PES		GPD		RD		AOL		DIPP		MAR		STAY		IPP		PN	
IOG	TOP	DEP	TOP	DEP	TOP	DEP	TOP	DEP	TOP	DEP	TOP	DEP	TOP	DEP	TOP	DEP	TOP	DEP	TOP	DEP	TOP	DEP	TOP	DEP	TOP
18,09	10	9,62	0,5	5,03	19	8,79	22	0,86	11	3,76	30	1,03	7	0,22	53	-0,18	57	0,34	33	35,82	9	-18,35	7	0,61	94

AVAL

PESO	PE	AOL	ACAB	MAR
SUPERIOR	ELITE	***	***	***

PRÓCRIAR

IDADE PUBER.	CLASS
13,83	SUPERPRECOCE

INDIVIDUAL  
BATERIA 15

LOTE

# 130



Guadalupe Agropecuária

## A2205 GUADALUPE

RG: **FGP A 2205** • Nasc.: **11/08/2021** • (23 MESES) • MACHO



CLIQUE NA IMAGEM



PARA VER O VÍDEO

REM ARMADOR

ZAPP BEABISA

RIENA DA BEABISA

DAMASCO MAT.

SHERLOCK MAT.

AMBOA MAT.

RAFAH MAT.

YELLAMARU

AMARAPATI POI DA NJOP

BHARATI

2478 PO GUADALUPE

FRICKS SJ COCAL

618 LA GUADALUPE

120 GUADIANA

**Peso: 684 Kg • CE: 37 cm**

ANCP		MP120		DP210		DP365		DP450		DPE365		DPE450		DAOL		DACAB		DIPP		DSTAY		D3P		DPN	
MGT <sub>e</sub>	TOP	DEP	TOP	DEP	TOP	DEP	TOP	DEP	TOP	DEP	TOP	DEP	TOP	DEP	TOP	DEP	TOP	DEP	TOP	DEP	TOP	DEP	TOP	DEP	TOP
18,58	10	2,52	13	3,93	43	11,96	27	9,69	37	1,29	5	1,60	4	2,18	6	0,27	23	-1,16	7	87,92	6	88,83	5	0,21	36

PMGZ		PM-EMg		TMD		PD-EDg		PA-EDg		PS-ED		PE-365		PE-450		AOL		ACAB		STAY		IPP		PN-ED	
iABCZ	DECA	DEP	DECA	DEP	DECA	DEP	DECA	DEP	DECA	DEP	DECA	DEP	DECA	DEP	DECA	DEP	DECA	DEP	DECA	DEP	DECA	DEP	DECA	DEP	DECA
15,06	1	3,03	1	5,72	1	4,85	2	8,07	2	13,48	1	0,59	1	1,33	1	2,02	1	2,88	1	38,58	1	-4,31	4	-0,46	1

GENEPLUS		TMD		PD		PS		PES		GPD		RD		AOL		DIPP		MAR		STAY		IPP		PN	
IOG	TOP	DEP	TOP	DEP	TOP	DEP	TOP	DEP	TOP	DEP	TOP	DEP	TOP	DEP	TOP	DEP	TOP	DEP	TOP	DEP	TOP	DEP	TOP	DEP	TOP
26,81	2	5,72	8	4,85	21	13,48	8	1,33	2	8,63	4	-0,05	45	2,02	7	2,88	0,5	2,57	0,5	38,58	2	-4,31	44	-0,46	3

AVAL

PESO	PE	AOL	ACAB	MAR
***	***	***	***	***

PRÓCRIAR

IDADE PUBER.	CLASS
10,97	SUPERPRECOCE

## BATERIA

# 16

LOTE 131 ao 134

# MÉDIAS

IDADE (meses)	PESO (kg)	CE (cm)	ANCP		GENEPLUS		PMGZ	
			MGTe	TOP	IOG	TOP	iABCZ	DECA
<b>21</b>	<b>690</b>	<b>38</b>	<b>25,67</b>	<b>2</b>	<b>41,63</b>	<b>0,1</b>	<b>29,04</b>	<b>1</b>

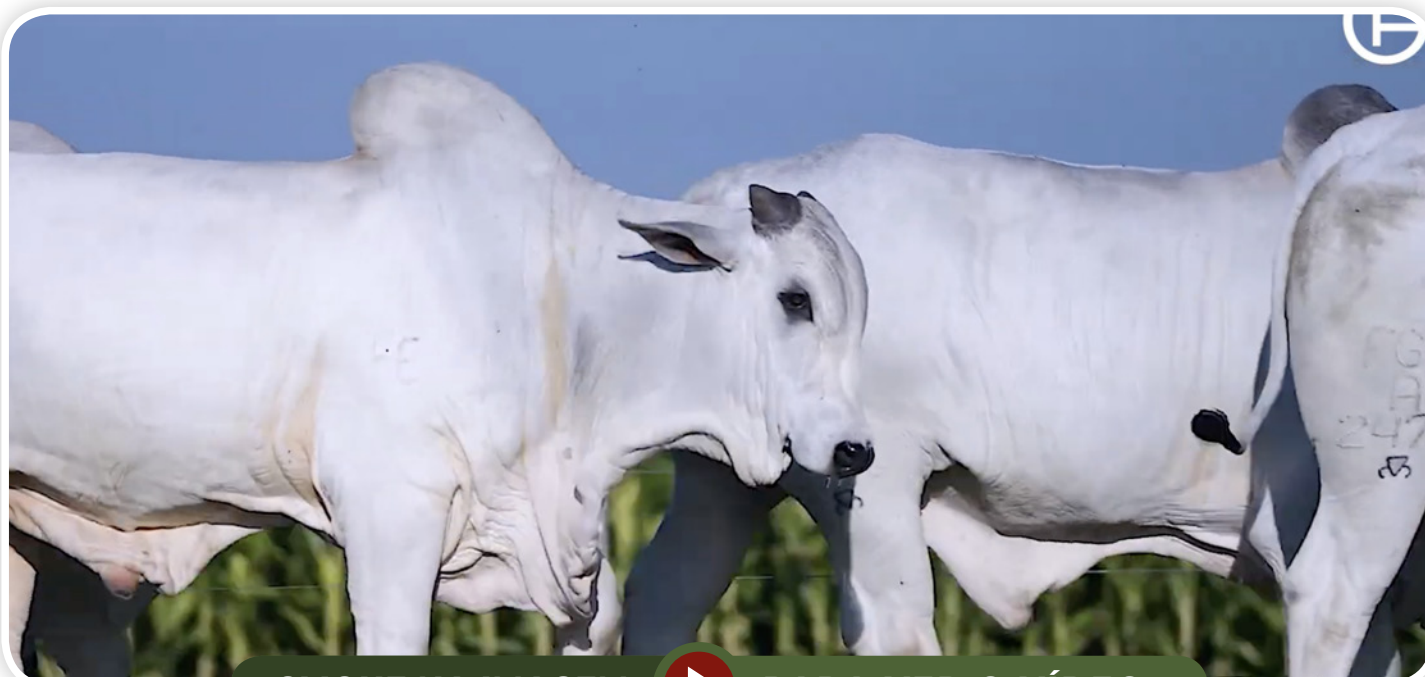

CLIQUE NA IMAGEM



PARA VER O VÍDEO

LOTE

# 131

INDIVIDUAL  
BATERIA 16



Guadalupe Agropecuária

## A2792 FIV GUADALUPE

RG: **FGP A 2792** • Nasc.: **04/11/2021** • (20 MESES) • MACHO



CLIQUE NA IMAGEM



PARA VER O VÍDEO

REM ARMADOR

**REM EMBAIXADOR**

REM BATITA

**REM HÓRUS  
GENÉTICA ADITIVA**

REM SAGRES

**REM EMBOSKADA**

REM TEÁTRICA

GABINETE IZ

**BACKUP**

AMAGDALA

**533 LA GUADALUPE**

QUARK COL.

**211 GUADIANA**

FSF 924 01 GUADALUPE

**Peso: 698 Kg • CE: 38 cm**

ANCP		MP120		DP210		DP365		DP450		DPE365		DPE450		DAOL		DACAB		DIPP		DSTAY		D3P		DPN	
MGT <sub>e</sub>	TOP	DEP	TOP	DEP	TOP	DEP	TOP	DEP	TOP	DEP	TOP	DEP	TOP	DEP	TOP	DEP	TOP	DEP	TOP	DEP	TOP	DEP	TOP	DEP	TOP
<b>30,74</b>	<b>0,5</b>	8,52	<b>0,1</b>	14,23	<b>3</b>	31,91	<b>0,5</b>	30,84	<b>1</b>	1,79	<b>1</b>	1,75	<b>3</b>	2,45	<b>5</b>	1,27	<b>0,5</b>	-1,45	<b>2</b>	89,00	<b>5</b>	91,36	<b>2</b>	1,86	<b>95</b>

PMGZ		PM-EMg		TMD		PD-EDg		PA-EDg		PS-ED		PE-365		PE-450		AOL		ACAB		STAY		IPP		PN-ED	
iABCZ	DECA	DEP	DECA	DEP	DECA	DEP	DECA	DEP	DECA	DEP	DECA	DEP	DECA	DEP	DECA	DEP	DECA	DEP	DECA	DEP	DECA	DEP	DECA	DEP	DECA
<b>29,49</b>	<b>1</b>	5,21	<b>1</b>	13,02	<b>1</b>	12,21	<b>1</b>	21,82	<b>1</b>	28,17	<b>1</b>	1,33	<b>1</b>	1,70	<b>1</b>	2,24	<b>1</b>	3,30	<b>1</b>	37,64	<b>1</b>	-26,18	<b>1</b>	1,15	<b>10</b>

GENEPLUS		TMD		PD		PS		PES		GPD		RD		AOL		DIPP		MAR		STAY		IPP		PN	
IOG	TOP	DEP	TOP	DEP	TOP	DEP	TOP	DEP	TOP	DEP	TOP	DEP	TOP	DEP	TOP	DEP	TOP	DEP	TOP	DEP	TOP	DEP	TOP	DEP	TOP
<b>42,62</b>	<b>0,1</b>	13,02	<b>0,1</b>	12,21	<b>0,5</b>	28,17	<b>0,1</b>	1,70	<b>0,5</b>	15,96	<b>0,1</b>	1,78	<b>1</b>	2,24	<b>5</b>	3,29	<b>0,1</b>	0,30	<b>34</b>	37,64	<b>4</b>	-26,18	<b>2</b>	1,15	<b>99</b>

AVAL				
PESO	PE	AOL	ACAB	MAR
ELITE	SUPERIOR	SUPERIOR	ELITE	***

PRÓCRIAR	
IDADE PUBER.	CLASS
14,97	PRECOCE

INDIVIDUAL  
BATERIA 16

LOTE

# 132



Guadalupe Agropecuária

## A2405 GUADALUPE

RG: **FGP A 2405** • Nasc.: **11/09/2021** • (22 MESES) • MACHO



CLIQUE NA IMAGEM



PARA VER O VÍDEO

REM TORIXORÉU  
**REM ARMADOR**  
REM RONDA

BITELO DS  
**RAUSOR DO BOITEL**  
GRAMINHA

**GUERREIRO DA HORA**

**3493 PO GUADALUPE**

TRUCK DA ALO BRASIL  
**2128 TE DA HORA**  
2174 DA JHR

BACKUP  
**532 TE PO GUADIANA**  
LIPURA GUADALUPE

**Peso: 688 Kg • CE: 36 cm**

ANCP		MP120		DP210		DP365		DP450		DPE365		DPE450		DAOL		DACAB		DIPP		DSTAY		D3P		DPN	
MGT <sub>e</sub>	TOP	DEP	TOP	DEP	TOP	DEP	TOP	DEP	TOP	DEP	TOP	DEP	TOP	DEP	TOP	DEP	TOP	DEP	TOP	DEP	TOP	DEP	TOP	DEP	TOP
<b>23,46</b>	<b>3</b>	3,91	<b>4</b>	12,63	<b>5</b>	23,02	<b>5</b>	23,14	<b>5</b>	0,74	<b>16</b>	1,05	<b>12</b>	2,26	<b>6</b>	0,16	<b>33</b>	-0,83	<b>23</b>	90,29	<b>3</b>	79,16	<b>37</b>	1,72	<b>94</b>

PMGZ		PM-EMg		TMD		PD-EDg		PA-EDg		PS-ED		PE-365		PE-450		AOL		ACAB		STAY		IPP		PN-ED	
iABCZ	DECA	DEP	DECA	DEP	DECA	DEP	DECA	DEP	DECA	DEP	DECA	DEP	DECA	DEP	DECA	DEP	DECA	DEP	DECA	DEP	DECA	DEP	DECA	DEP	DECA
<b>29,02</b>	<b>1</b>	3,96	<b>1</b>	12,37	<b>1</b>	13,88	<b>1</b>	23,85	<b>1</b>	29,61	<b>1</b>	0,96	<b>1</b>	1,52	<b>1</b>	3,15	<b>1</b>	4,28	<b>1</b>	36,87	<b>1</b>	-25,73	<b>1</b>	0,91	<b>10</b>

GENEPLUS		TMD		PD		PS		PES		GPD		RD		AOL		DIPP		MAR		STAY		IPP		PN	
IOG	TOP	DEP	TOP	DEP	TOP	DEP	TOP	DEP	TOP	DEP	TOP	DEP	TOP	DEP	TOP	DEP	TOP	DEP	TOP	DEP	TOP	DEP	TOP	DEP	TOP
<b>43,74</b>	<b>0,1</b>	12,37	<b>0,1</b>	13,88	<b>0,1</b>	29,61	<b>0,1</b>	1,52	<b>1</b>	15,73	<b>0,1</b>	0,62	<b>17</b>	3,15	<b>1</b>	4,28	<b>0,1</b>	-0,46	<b>69</b>	36,87	<b>6</b>	-25,73	<b>2</b>	0,91	<b>99</b>

AVAL				
PESO	PE	AOL	ACAB	MAR
SUPERIOR	***	SUPERIOR	***	***

PRÓCRIAR	
IDADE PUBER.	CLASS
14,23	PRECOCE



INDIVIDUAL  
BATERIA 16

LOTE

# 133



Guadalupe Agropecuária

## A2472 FIV GUADALUPE

RG: **FGP A 2472** • Nasc.: **16/09/2021** • (22 MESES) • MACHO



CLIQUE NA IMAGEM



PARA VER O VÍDEO

REM RICKET  
**REM VOKOLO**  
REM TAKAKA

BACKUP  
**MÉRITO FIV VYDA**  
GRAPA TE DE NAVIRAI

**QUARUP BONSUCESSO**

**3769 PO GUADALUPE**

GANGES COL.  
**MAYA BONSUCESSO**  
HARMONIA BONSUCESSO

URAPURU DA AT  
**1034 PO GUADALUPE**  
PAIXÃO TE GUADALUPE

### Peso: 697 Kg • CE: 41 cm

ANCP		MP120		DP210		DP365		DP450		DPE365		DPE450		DAOL		DACAB		DIPP		DSTAY		D3P		DPN	
MGT <sub>e</sub>	TOP	DEP	TOP	DEP	TOP	DEP	TOP	DEP	TOP	DEP	TOP	DEP	TOP	DEP	TOP	DEP	TOP	DEP	TOP	DEP	TOP	DEP	TOP	DEP	TOP
21,31	6	2,97	9	10,48	9	19,77	8	14,74	20	1,03	9	1,20	9	3,51	2	0,32	20	-0,83	23	92,94	1	71,90	63	-0,74	4

PMGZ		PM-EMg		TMD		PD-EDg		PA-EDg		PS-ED		PE-365		PE-450		AOL		ACAB		STAY		IPP		PN-ED	
iABCZ	DECA	DEP	DECA	DEP	DECA	DEP	DECA	DEP	DECA	DEP	DECA	DEP	DECA	DEP	DECA	DEP	DECA	DEP	DECA	DEP	DECA	DEP	DECA	DEP	DECA
26,85	1	6,27	1	11,58	1	8,87	1	14,73	1	21,14	1	0,91	1	1,59	1	4,68	1	1,79	1	41,25	1	-23,73	1	-0,65	1

GENEPLUS		TMD		PD		PS		PES		GPD		RD		AOL		DIPP		MAR		STAY		IPP		PN	
IOG	TOP	DEP	TOP	DEP	TOP	DEP	TOP	DEP	TOP	DEP	TOP	DEP	TOP	DEP	TOP	DEP	TOP	DEP	TOP	DEP	TOP	DEP	TOP	DEP	TOP
40,31	0,1	11,58	0,1	8,87	3	21,14	1	1,59	1	12,27	0,5	1,24	4	4,68	0,1	1,79	4	1,09	9	41,25	0,5	-23,73	2	-0,65	1

AVAL				
PESO	PE	AOL	ACAB	MAR
***	ELITE	***	***	***

PRÓCRIAR	
IDADE PUBER.	CLASS
15,10	PRECOCE

INDIVIDUAL  
BATERIA 16

LOTE

134



Guadalupe Agropecuária

# A2835 FIV GUADALUPE

RG: **FGP A 2835** • Nasc.: **08/11/2021** • (20 MESES) • MACHO



CLIQUE NA IMAGEM



PARA VER O VÍDEO

REM RICKET

REM DANUT

REM PÁPRICA

FENDER FIV GUADALUPE

REM USP

3069 TE PO GUADALUPE

533 LA GUADALUPE

REM ARMADOR

BELO J.MACHADO

XAMONIX J.MACHADO

A768 FIV GUADALUPE

FUNCIONÁRIO DE NAVIRAÍ

SARA JONES FIV KA

MAIS DA GENEBRA

**Peso: 675 Kg • CE: 38 cm**

ANCP		MP120		DP210		DP365		DP450		DPE365		DPE450		DAOL		DACAB		DIPP		DSTAY		D3P		DPN	
MGT <sub>e</sub>	TOP	DEP	TOP	DEP	TOP	DEP	TOP	DEP	TOP	DEP	TOP	DEP	TOP	DEP	TOP	DEP	TOP	DEP	TOP	DEP	TOP	DEP	TOP	DEP	TOP
27,16	1	2,10	19	17,09	1	26,48	3	33,39	0,5	0,94	10	1,55	5	2,61	4	0,10	40	-0,69	32	91,31	2	81,60	27	2,42	99

PMGZ		PM-EM <sub>g</sub>		TMD		PD-ED <sub>g</sub>		PA-ED <sub>g</sub>		PS-ED		PE-365		PE-450		AOL		ACAB		STAY		IPP		PN-ED	
iABCZ	DECA	DEP	DECA	DEP	DECA	DEP	DECA	DEP	DECA	DEP	DECA	DEP	DECA	DEP	DECA	DEP	DECA	DEP	DECA	DEP	DECA	DEP	DECA	DEP	DECA
30,79	1	1,47	2	9,50	1	15,55	1	19,88	1	27,89	1	1,02	1	1,86	1	2,44	1	-0,39	7	42,99	1	-26,86	1	1,24	10

GENEPLUS		TMD		PD		PS		PES		GPD		RD		AOL		DIPP		MAR		STAY		IPP		PN	
IOG	TOP	DEP	TOP	DEP	TOP	DEP	TOP	DEP	TOP	DEP	TOP	DEP	TOP	DEP	TOP	DEP	TOP	DEP	TOP	DEP	TOP	DEP	TOP	DEP	TOP
39,86	0,1	9,50	0,5	15,55	0,1	27,89	0,1	1,86	0,5	12,35	0,5	-1,52	96	2,44	4	-0,39	65	0,93	13	42,99	0,1	-26,86	1	1,24	99

AVAL

PESO	PE	AOL	ACAB	MAR
ELITE	ELITE	SUPERIOR	***	***

PRÓCRIAR

IDADE PUBER.	CLASS
12,83	SUPERPRECOCE

# BATERIA

# 17

LOTE 135 ao 138

# MÉDIAS

IDADE (meses)	PESO (kg)	CE (cm)	ANCP		GENEPLUS		PMGZ	
			MGTe	TOP	IOG	TOP	iABCZ	DECA
<b>22</b>	<b>695</b>	<b>40</b>	<b>20,08</b>	<b>8</b>	<b>35,59</b>	<b>0,5</b>	<b>25,76</b>	<b>1</b>



CLIQUE NA IMAGEM



PARA VER O VÍDEO

INDIVIDUAL  
BATERIA 17

LOTE

# 135



Guadalupe Agropecuária

## A2583 GUADALUPE

RG: **FGP A 2583** • Nasc.: **02/10/2021** • (21 MESES) • MACHO



CLIQUE NA IMAGEM



PARA VER O VÍDEO

7308/04 PO PERDIZES

**TRUCK DA ALO BRASIL**

2014 DA ALO BRASIL

REM TORIXORÉU

**REM ARMADOR**

REM RONDA

**TNT**

**1566 LA GUADALUPE**

REM USP

**GOROTÉIA**

LILICA

\*\*\*

**485 GUADIANA**

AO 6633 96 GUADALUPE

### Peso: 705 Kg • CE: 42 cm

ANCP		MP120		DP210		DP365		DP450		DPE365		DPE450		DAOL		DACAB		DIPP		DSTAY		D3P		DPN	
MGT <sub>e</sub>	TOP	DEP	TOP	DEP	TOP	DEP	TOP	DEP	TOP	DEP	TOP	DEP	TOP	DEP	TOP	DEP	TOP	DEP	TOP	DEP	TOP	DEP	TOP	DEP	TOP
<b>27,22</b>	<b>1</b>	4,66	<b>2</b>	14,13	<b>3</b>	25,92	<b>3</b>	27,56	<b>2</b>	1,87	<b>1</b>	2,61	<b>0,5</b>	2,01	<b>7</b>	0,85	<b>3</b>	-1,11	<b>9</b>	92,86	<b>1</b>	82,11	<b>25</b>	-0,07	<b>20</b>

PMGZ		PM-EMg		TMD		PD-EDg		PA-EDg		PS-ED		PE-365		PE-450		AOL		ACAB		STAY		IPP		PN-ED	
iABCZ	DECA	DEP	DECA	DEP	DECA	DEP	DECA	DEP	DECA	DEP	DECA	DEP	DECA	DEP	DECA	DEP	DECA	DEP	DECA	DEP	DECA	DEP	DECA	DEP	DECA
<b>22,16</b>	<b>1</b>	5,00	<b>1</b>	13,05	<b>1</b>	11,69	<b>1</b>	15,93	<b>1</b>	18,68	<b>1</b>	0,77	<b>1</b>	0,71	<b>2</b>	2,31	<b>1</b>	1,79	<b>1</b>	35,67	<b>1</b>	-12,63	<b>2</b>	0,59	<b>10</b>

GENEPLUS		TMD		PD		PS		PES		GPD		RD		AOL		DIPP		MAR		STAY		IPP		PN	
IOG	TOP	DEP	TOP	DEP	TOP	DEP	TOP	DEP	TOP	DEP	TOP	DEP	TOP	DEP	TOP	DEP	TOP	DEP	TOP	DEP	TOP	DEP	TOP	DEP	TOP
<b>29,22</b>	<b>1</b>	13,05	<b>0,1</b>	11,69	<b>0,5</b>	18,68	<b>2</b>	0,71	<b>16</b>	6,99	<b>9</b>	0,76	<b>13</b>	2,31	<b>5</b>	1,79	<b>4</b>	1,93	<b>2</b>	35,67	<b>10</b>	-12,63	<b>17</b>	0,59	<b>93</b>

AVAL

PESO	PE	AOL	ACAB	MAR
ELITE	ELITE	***	***	***

PRÓCRIAR

IDADE PUBER.	CLASS
13,03	SUPERPRECOCE

INDIVIDUAL  
BATERIA 17

LOTE

# 136



Guadalupe Agropecuária

## A2685 GUADALUPE

RG: **FGP A 2685** • Nasc.: **23/10/2021** • (21 MESES) • MACHO



CLIQUE NA IMAGEM



PARA VER O VÍDEO

REM ARMADOR

**ZAPP BEABISA**

RIENA DA BEABISA

GABINETE IZ

**BACKUP**

AMAGDALA

**DAMASCO MAT.**

SHERLOCK MAT.

**AMBOA MAT.**

RAFAH MAT.

**421 LA GUADALUPE**

\*\*\*

**013 GUADIANA**

FSF 264 95 GUADALUPE

**Peso: 686 Kg • CE: 39 cm**

ANCP		MP120		DP210		DP365		DP450		DPE365		DPE450		DAOL		DACAB		DIPP		DSTAY		D3P		DPN	
MGT <sub>e</sub>	TOP	DEP	TOP	DEP	TOP	DEP	TOP	DEP	TOP	DEP	TOP	DEP	TOP	DEP	TOP	DEP	TOP	DEP	TOP	DEP	TOP	DEP	TOP	DEP	TOP
<b>23,15</b>	<b>4</b>	1,87	<b>24</b>	11,92	<b>6</b>	19,65	<b>9</b>	19,78	<b>10</b>	1,55	<b>2</b>	2,24	<b>1</b>	2,71	<b>4</b>	0,17	<b>32</b>	-0,64	<b>36</b>	87,00	<b>8</b>	86,10	<b>12</b>	1,49	<b>90</b>

PMGZ		PM-EMg		TMD		PD-EDg		PA-EDg		PS-ED		PE-365		PE-450		AOL		ACAB		STAY		IPP		PN-ED	
iABCZ	DECA	DEP	DECA	DEP	DECA	DEP	DECA	DEP	DECA	DEP	DECA	DEP	DECA	DEP	DECA	DEP	DECA	DEP	DECA	DEP	DECA	DEP	DECA	DEP	DECA
<b>26,78</b>	<b>1</b>	0,21	<b>5</b>	6,39	<b>1</b>	13,67	<b>1</b>	17,12	<b>1</b>	20,51	<b>1</b>	0,43	<b>2</b>	1,07	<b>1</b>	2,10	<b>1</b>	2,20	<b>1</b>	41,87	<b>1</b>	-36,23	<b>1</b>	0,57	<b>10</b>

GENEPLUS		TMD		PD		PS		PES		GPD		RD		AOL		DIPP		MAR		STAY		IPP		PN	
IOG	TOP	DEP	TOP	DEP	TOP	DEP	TOP	DEP	TOP	DEP	TOP	DEP	TOP	DEP	TOP	DEP	TOP	DEP	TOP	DEP	TOP	DEP	TOP	DEP	TOP
<b>32,26</b>	<b>0,5</b>	6,39	<b>6</b>	13,67	<b>0,1</b>	20,51	<b>1</b>	1,07	<b>5</b>	6,84	<b>10</b>	-1,34	<b>93</b>	2,10	<b>6</b>	2,20	<b>2</b>	2,15	<b>0,5</b>	41,87	<b>0,5</b>	-36,23	<b>0,1</b>	0,57	<b>93</b>

AVAL

PESO	PE	AOL	ACAB	MAR
SUPERIOR	ELITE	SUPERIOR	SUPERIOR	***

PRÓCRIAR

IDADE PUBER.	CLASS
12,33	SUPERPRECOCE

LOTE

INDIVIDUAL  
BATERIA 17

137



Guadalupe Agropecuária

# A2430 GUADALUPE

RG: **FGP A 2430** • Nasc.: **12/09/2021** • (22 MESES) • MACHO



CLIQUE NA IMAGEM



PARA VER O VÍDEO

MANDARIN MAT.

VELERO MAT.

RUANDA MAT.

CORUMBÁ MAT.

SAIGON MAT.

AKODRA MAT.

SAGARANA MAT.

RAMBO DA MN

BRADO S.MARINA

XAMANA DA JANDAIA

934 LA GUADALUPE

ÍDOLO MRA

360 GUADIANA

FSF 209 05 GUADALUPE

**Peso: 701 Kg • CE: 42 cm**

ANCP		MP120		DP210		DP365		DP450		DPE365		DPE450		DAOL		DACAB		DIPP		DSTAY		D3P		DPN	
MGT <sub>e</sub>	TOP	DEP	TOP	DEP	TOP	DEP	TOP	DEP	TOP	DEP	TOP	DEP	TOP	DEP	TOP	DEP	TOP	DEP	TOP	DEP	TOP	DEP	TOP	DEP	TOP
14,27	21	1,30	37	7,18	22	14,90	18	13,95	22	1,35	4	1,84	2	-0,37	48	0,09	41	-0,67	34	67,67	37	83,55	20	-0,53	6

PMGZ		PM-EMg		TMD		PD-EDg		PA-EDg		PS-ED		PE-365		PE-450		AOL		ACAB		STAY		IPP		PN-ED	
iABCZ	DECA	DEP	DECA	DEP	DECA	DEP	DECA	DEP	DECA	DEP	DECA	DEP	DECA	DEP	DECA	DEP	DECA	DEP	DECA	DEP	DECA	DEP	DECA	DEP	DECA
27,25	1	3,01	1	8,63	1	12,00	1	15,57	1	23,38	1	1,48	1	2,28	1	2,60	1	3,30	1	43,83	1	-12,62	2	0,45	9

GENEPLUS		TMD		PD		PS		PES		GPD		RD		AOL		DIPP		MAR		STAY		IPP		PN	
IOG	TOP	DEP	TOP	DEP	TOP	DEP	TOP	DEP	TOP	DEP	TOP	DEP	TOP	DEP	TOP	DEP	TOP	DEP	TOP	DEP	TOP	DEP	TOP	DEP	TOP
41,54	0,1	8,63	1	12,00	0,5	23,38	0,5	2,28	0,1	11,38	1	-0,49	66	2,60	3	3,30	0,1	2,96	0,1	43,83	0,1	-12,62	17	0,45	85

AVAL				
PESO	PE	AOL	ACAB	MAR
SUPERIOR	ELITE	***	***	***

PRÓCRIAR	
IDADE PUBER.	CLASS
14,20	PRECOCE

INDIVIDUAL  
BATERIA 17

LOTE

# 138



Guadalupe Agropecuária

## A2291 GUADALUPE

RG: **FGP A 2291** • Nasc.: **01/09/2021** • (22 MESES) • MACHO



CLIQUE NA IMAGEM



PARA VER O VÍDEO

REM USP  
**OPERÁRIO COL.**  
FIELDADA COL.

DOLMAN IZ  
**TRUNFO FIV DA EAO**  
ORLÂNDYA DA EAO

**RAJAN COL.**

**4314 PO GUADALUPE**

JHELUM COL.  
**PELOTA COL.**  
LUNA COL.

PANAGPUR AL DA PAUL.  
**MAAB MANEIRA**  
KITHARMA II POI BR

**Peso: 688 Kg • CE: 38 cm**

ANCP		MP120		DP210		DP365		DP450		DPE365		DPE450		DAOL		DACAB		DIPP		DSTAY		D3P		DPN	
MGT <sub>e</sub>	TOP	DEP	TOP	DEP	TOP	DEP	TOP	DEP	TOP	DEP	TOP	DEP	TOP	DEP	TOP	DEP	TOP	DEP	TOP	DEP	TOP	DEP	TOP	DEP	TOP
15,69	17	4,09	3	5,91	29	12,45	25	10,58	34	0,37	32	0,37	35	-0,40	49	0,25	25	-0,73	29	88,88	5	74,19	55	0,33	42

PMGZ		PM-EMg		TMD		PD-EDg		PA-EDg		PS-ED		PE-365		PE-450		AOL		ACAB		STAY		IPP		PN-ED	
iABCZ	DECA	DEP	DECA	DEP	DECA	DEP	DECA	DEP	DECA	DEP	DECA	DEP	DECA	DEP	DECA	DEP	DECA	DEP	DECA	DEP	DECA	DEP	DECA	DEP	DECA
26,84	1	0,13	5	8,08	1	15,04	1	19,14	1	23,45	1	1,09	1	1,73	1	4,67	1	4,18	1	38,41	1	-31,99	1	0,12	6

GENEPLUS		TMD		PD		PS		PES		GPD		RD		AOL		DIPP		MAR		STAY		IPP		PN	
IOG	TOP	DEP	TOP	DEP	TOP	DEP	TOP	DEP	TOP	DEP	TOP	DEP	TOP	DEP	TOP	DEP	TOP	DEP	TOP	DEP	TOP	DEP	TOP	DEP	TOP
39,33	0,1	8,08	2	15,04	0,1	23,45	0,5	1,73	0,5	8,41	5	-0,35	60	4,67	0,1	4,18	0,1	1,86	2	38,41	3	-31,99	0,5	0,12	47

AVAL				
PESO	PE	AOL	ACAB	MAR
***	***	***	***	***

PRÓCRIAR	
IDADE PUBER.	CLASS
14,07	PRECOCE

**BATERIA**

**18**

**LOTE 139 ao 142**

**MÉDIAS**

IDADE (meses)	PESO (kg)	CE (cm)	ANCP		GENEPLUS		PMGZ	
			MGTe	TOP	IOG	TOP	iABCZ	DECA
<b>21</b>	<b>687</b>	<b>38</b>	<b>22,00</b>	<b>5</b>	<b>22,34</b>	<b>5</b>	<b>17,24</b>	<b>1</b>



CLIQUE NA IMAGEM



PARA VER O VÍDEO



INDIVIDUAL  
BATERIA 18

LOTE

# 139



Guadalupe Agropecuária

## A2838 FIV GUADALUPE

RG: **FGP A 2838** • Nasc.: **08/11/2021** • (20 MESES) • MACHO



CLIQUE NA IMAGEM



PARA VER O VÍDEO

REM RICKET  
**REM VOKOLO**  
REM TAKAKA

GABINETE IZ  
**BACKUP**  
AMAGDALA

**QUARUP BONSUCESSO**

**123 LA GUADIANA**

GANGES COL.  
**MAYA BONSUCESSO**  
HARMONIA BONSUCESSO

INRITI DA TERLEY  
**526 GUADIANA**  
FSF 146 05 GUADALUPE

### Peso: 720 Kg • CE: 37 cm

ANCP		MP120		DP210		DP365		DP450		DPE365		DPE450		DAOL		DACAB		DIPP		DSTAY		D3P		DPN	
MGT <sub>e</sub>	TOP	DEP	TOP	DEP	TOP	DEP	TOP	DEP	TOP	DEP	TOP	DEP	TOP	DEP	TOP	DEP	TOP	DEP	TOP	DEP	TOP	DEP	TOP	DEP	TOP
24,07	3	1,20	39	15,88	2	24,37	4	25,35	4	1,02	9	1,35	7	2,45	5	0,05	47	-1,04	12	87,51	7	80,87	30	1,55	91

PMGZ		PM-EMg		TMD		PD-EDg		PA-EDg		PS-ED		PE-365		PE-450		AOL		ACAB		STAY		IPP		PN-ED	
iABCZ	DECA	DEP	DECA	DEP	DECA	DEP	DECA	DEP	DECA	DEP	DECA	DEP	DECA	DEP	DECA	DEP	DECA	DEP	DECA	DEP	DECA	DEP	DECA	DEP	DECA
24,59	1	1,75	2	8,70	1	13,41	1	16,78	1	18,92	1	1,04	1	0,97	1	1,96	1	1,90	1	39,95	1	-19,24	1	0,47	9

GENEPLUS		TMD		PD		PS		PES		GPD		RD		AOL		DIPP		MAR		STAY		IPP		PN	
IOG	TOP	DEP	TOP	DEP	TOP	DEP	TOP	DEP	TOP	DEP	TOP	DEP	TOP	DEP	TOP	DEP	TOP	DEP	TOP	DEP	TOP	DEP	TOP	DEP	TOP
29,74	1	8,70	1	13,41	0,1	18,93	2	0,97	8	5,52	17	-0,32	58	1,96	8	1,90	3	1,89	2	39,95	1	-19,24	6	0,47	86

AVAL				
PESO	PE	AOL	ACAB	MAR
SUPERIOR	SUPERIOR	***	SUPERIOR	SUPERIOR

PRÓCRIAR	
IDADE PUBER.	CLASS
13,27	SUPERPRECOCE

INDIVIDUAL  
BATERIA 18

LOTE  
**140**



Guadalupe Agropecuária

# A2338 GUADALUPE

RG: **FGP A 2338** • Nasc.: **05/09/2021** • (22 MESES) • MACHO



CLIQUE NA IMAGEM



PARA VER O VÍDEO

REM TORIXORÉU  
**REM ARMADOR**  
REM RONDA

**BELO J.MACHADO**

REM UPONIC  
**XAMONIX J.MACHADO**  
PESITA J.MACHADO

GAROTO TE DE NAVIRAÍ  
**JABRIEL FIV DE NAVIRAÍ**  
FILUSTRIA DE NAVIRAÍ

**1888 LA GUADALUPE**

\*\*\*  
**863 GUADIANA**  
AJ 5713 95 GUADALUPE

**Peso: 698 Kg • CE: 37 cm**

ANCP		MP120		DP210		DP365		DP450		DPE365		DPE450		DAOL		DACAB		DIPP		DSTAY		D3P		DPN	
MGT <sub>e</sub>	TOP	DEP	TOP	DEP	TOP	DEP	TOP	DEP	TOP	DEP	TOP	DEP	TOP	DEP	TOP	DEP	TOP	DEP	TOP	DEP	TOP	DEP	TOP	DEP	TOP
<b>20,62</b>	<b>7</b>	1,88	<b>24</b>	9,01	<b>14</b>	19,00	<b>10</b>	21,32	<b>7</b>	0,77	<b>15</b>	1,03	<b>13</b>	1,43	<b>11</b>	-0,07	<b>71</b>	-1,45	<b>2</b>	91,64	<b>2</b>	80,85	<b>30</b>	0,64	<b>59</b>

PMGZ		PM-EMg		TMD		PD-EDg		PA-EDg		PS-ED		PE-365		PE-450		AOL		ACAB		STAY		IPP		PN-ED	
iABCZ	DECA	DEP	DECA	DEP	DECA	DEP	DECA	DEP	DECA	DEP	DECA	DEP	DECA	DEP	DECA	DEP	DECA	DEP	DECA	DEP	DECA	DEP	DECA	DEP	DECA
<b>17,02</b>	<b>1</b>	-0,51	<b>7</b>	3,99	<b>2</b>	7,73	<b>1</b>	9,07	<b>1</b>	12,62	<b>1</b>	1,23	<b>1</b>	2,20	<b>1</b>	1,90	<b>1</b>	1,69	<b>1</b>	36,92	<b>1</b>	-22,77	<b>1</b>	0,06	<b>5</b>

GENEPLUS		TMD		PD		PS		PES		GPD		RD		AOL		DIPP		MAR		STAY		IPP		PN	
IOG	TOP	DEP	TOP	DEP	TOP	DEP	TOP	DEP	TOP	DEP	TOP	DEP	TOP	DEP	TOP	DEP	TOP	DEP	TOP	DEP	TOP	DEP	TOP	DEP	TOP
<b>25,22</b>	<b>3</b>	3,99	<b>20</b>	7,73	<b>5</b>	12,62	<b>10</b>	2,20	<b>0,1</b>	4,89	<b>21</b>	0,67	<b>15</b>	1,90	<b>9</b>	1,69	<b>5</b>	0,02	<b>47</b>	36,92	<b>6</b>	-22,77	<b>3</b>	0,06	<b>40</b>

AVAL				
PESO	PE	AOL	ACAB	MAR
SUPERIOR	SUPERIOR	***	SUPERIOR	ELITE

PRÓCRIAR	
IDADE PUBER.	CLASS
15,43	PRECOCE

INDIVIDUAL  
BATERIA 18

LOTE

# 141



Guadalupe Agropecuária

## A2539 GUADALUPE

RG: **FGP A 2539** • Nasc.: **25/09/2021** • (21 MESES) • MACHO



CLIQUE NA IMAGEM



PARA VER O VÍDEO

REM TORIXORÉU  
**REM ARMADOR**  
REM RONDA

LUDY DE GARÇA  
**BITELO DA SS**  
TAREFA DA SS

### BELO J.MACHADO

### RIBALTA TE GUADALUPE

REM UPONIC  
**XAMONIX J.MACHADO**  
PESITA J.MACHADO

BIG BEN DA S.NICE  
**ENAMORADA TE ZEB.VR**  
VOLÚPIA TE DA ZEB.VR

## Peso: 657 Kg • CE: 39 cm

ANCP		MP120		DP210		DP365		DP450		DPE365		DPE450		DAOL		DACAB		DIPP		DSTAY		D3P		DPN	
MGT <sub>e</sub>	TOP	DEP	TOP	DEP	TOP	DEP	TOP	DEP	TOP	DEP	TOP	DEP	TOP	DEP	TOP	DEP	TOP	DEP	TOP	DEP	TOP	DEP	TOP	DEP	TOP
17,45	13	1,02	44	11,71	7	20,32	8	19,98	9	0,82	13	1,31	7	2,16	6	-0,03	64	-0,85	22	63,49	46	82,52	24	1,27	85

PMGZ		PM-EMg		TMD		PD-EDg		PA-EDg		PS-ED		PE-365		PE-450		AOL		ACAB		STAY		IPP		PN-ED	
iABCZ	DECA	DEP	DECA	DEP	DECA	DEP	DECA	DEP	DECA	DEP	DECA	DEP	DECA	DEP	DECA	DEP	DECA	DEP	DECA	DEP	DECA	DEP	DECA	DEP	DECA
14,15	1	2,76	1	5,34	1	3,91	3	6,89	2	8,55	2	0,56	1	0,74	2	0,75	3	0,18	5	36,79	1	-17,22	1	0,18	7

GENEPLUS		TMD		PD		PS		PES		GPD		RD		AOL		DIPP		MAR		STAY		IPP		PN	
IOG	TOP	DEP	TOP	DEP	TOP	DEP	TOP	DEP	TOP	DEP	TOP	DEP	TOP	DEP	TOP	DEP	TOP	DEP	TOP	DEP	TOP	DEP	TOP	DEP	TOP
16,86	12	5,34	10	3,91	29	8,55	23	0,74	15	4,64	23	0,60	17	0,75	35	0,18	42	-0,82	82	36,79	6	-17,22	8	0,18	56

AVAL				
PESO	PE	AOL	ACAB	MAR
SUPERIOR	SUPERIOR	***	***	***

PRÓCRIAR	
IDADE PUBER.	CLASS
14,27	PRECOCE

INDIVIDUAL  
BATERIA 18

LOTE

# 142



Guadalupe Agropecuária

## A2634 GUADALUPE

RG: **FGP A 2634** • Nasc.: **17/10/2021** • (21 MESES) • MACHO



CLIQUE NA IMAGEM



PARA VER O VÍDEO

REM AGORTAN

**REM ESPIÃO 007**

REM CONSTELAÇÃO

**EL ZORRERO SINO**

TORNADO MAT.

**BHARBY MAT.**

SAIHA MAT.

REM ARMADOR

**REM DHEEF**

REM ULÍCIA

**4354 PO GUADALUPE**

FAGUEIRO DO B.RICO

**390 PO GUADIANA**

ÊNFASE DO B.RICO

**Peso: 671 Kg • CE: 37 cm**

ANCP		MP120		DP210		DP365		DP450		DPE365		DPE450		DAOL		DACAB		DIPP		DSTAY		D3P		DPN	
MGT <sub>e</sub>	TOP	DEP	TOP	DEP	TOP	DEP	TOP	DEP	TOP	DEP	TOP	DEP	TOP	DEP	TOP	DEP	TOP	DEP	TOP	DEP	TOP	DEP	TOP	DEP	TOP
<b>25,86</b>	<b>2</b>	0,60	<b>56</b>	18,96	<b>0,5</b>	31,20	<b>1</b>	32,77	<b>1</b>	1,31	<b>4</b>	1,38	<b>6</b>	5,18	<b>0,5</b>	0,29	<b>22</b>	-1,20	<b>6</b>	73,27	<b>28</b>	77,01	<b>45</b>	0,84	<b>69</b>

PMGZ		PM-EMg		TMD		PD-EDg		PA-EDg		PS-ED		PE-365		PE-450		AOL		ACAB		STAY		IPP		PN-ED	
iABCZ	DECA	DEP	DECA	DEP	DECA	DEP	DECA	DEP	DECA	DEP	DECA	DEP	DECA	DEP	DECA	DEP	DECA	DEP	DECA	DEP	DECA	DEP	DECA	DEP	DECA
<b>13,21</b>	<b>1</b>	-0,14	<b>6</b>	3,61	<b>2</b>	5,62	<b>2</b>	6,22	<b>2</b>	9,69	<b>2</b>	1,30	<b>1</b>	1,21	<b>1</b>	1,74	<b>1</b>	0,25	<b>4</b>	35,11	<b>1</b>	-15,94	<b>1</b>	0,28	<b>8</b>

GENEPLUS		TMD		PD		PS		PES		GPD		RD		AOL		DIPP		MAR		STAY		IPP		PN	
IOG	TOP	DEP	TOP	DEP	TOP	DEP	TOP	DEP	TOP	DEP	TOP	DEP	TOP	DEP	TOP	DEP	TOP	DEP	TOP	DEP	TOP	DEP	TOP	DEP	TOP
<b>17,55</b>	<b>11</b>	3,61	<b>23</b>	5,62	<b>15</b>	9,69	<b>19</b>	1,21	<b>3</b>	4,07	<b>27</b>	-0,24	<b>54</b>	1,74	<b>11</b>	0,25	<b>39</b>	0,68	<b>20</b>	35,11	<b>13</b>	-15,94	<b>10</b>	0,28	<b>68</b>

AVAL

PESO	PE	AOL	ACAB	MAR
SUPERIOR	***	SUPERIOR	***	***

PRÓCRIAR

IDADE PUBER.	CLASS
15,53	PRECOCE

**BATERIA**

**19**

**LOTE 143 ao 146**

**MÉDIAS**

IDADE (meses)	PESO (kg)	CE (cm)	ANCP		GENEPLUS		PMGZ	
			MGTe	TOP	IOG	TOP	iABCZ	DECA
<b>22</b>	<b>682</b>	<b>37</b>	<b>20,51</b>	<b>7</b>	<b>29,97</b>	<b>1</b>	<b>20,64</b>	<b>1</b>



**CLIQUE NA IMAGEM**



**PARA VER O VÍDEO**

INDIVIDUAL  
BATERIA 19

LOTE

# 143



Guadalupe Agropecuária

## A2357 GUADALUPE

RG: **FGP A 2357** • Nasc.: **07/09/2021** • (22 MESES) • MACHO



CLIQUE NA IMAGEM



PARA VER O VÍDEO

REM TORIXORÉU

REM ARMADOR

REM RONDA

BELO J.MACHADO

REM UPONIC

XAMONIX J.MACHADO

PESITA J.MACHADO

JABRIEL FIV DE NAVIRAÍ

NERO FIV DE NAVIRAÍ

NAVIRAÍ 11177-09

3822 PO GUADALUPE

AKUNTHA POI DA NJOP

1652 PO GUADALUPE

RAZÃO TE GUADALUPE

### Peso: 710 Kg • CE: 37 cm

ANCP		MP120		DP210		DP365		DP450		DPE365		DPE450		DAOL		DACAB		DIPP		DSTAY		D3P		DPN	
MGT <sub>e</sub>	TOP	DEP	TOP	DEP	TOP	DEP	TOP	DEP	TOP	DEP	TOP	DEP	TOP	DEP	TOP	DEP	TOP	DEP	TOP	DEP	TOP	DEP	TOP	DEP	TOP
23,74	3	-0,67	88	13,43	4	22,68	5	28,16	2	0,78	15	0,67	23	1,74	9	0,90	3	-1,21	6	87,17	7	86,61	10	1,44	89

PMGZ		PM-EM <sub>g</sub>		TMD		PD-ED <sub>g</sub>		PA-ED <sub>g</sub>		PS-ED		PE-365		PE-450		AOL		ACAB		STAY		IPP		PN-ED	
iABCZ	DECA	DEP	DECA	DEP	DECA	DEP	DECA	DEP	DECA	DEP	DECA	DEP	DECA	DEP	DECA	DEP	DECA	DEP	DECA	DEP	DECA	DEP	DECA	DEP	DECA
26,11	1	4,32	1	12,02	1	10,41	1	15,19	1	18,83	1	1,07	1	1,30	1	3,00	1	2,34	1	39,62	1	-26,94	1	0,42	9

GENEPLUS		TMD		PD		PS		PES		GPD		RD		AOL		DIPP		MAR		STAY		IPP		PN	
IOG	TOP	DEP	TOP	DEP	TOP	DEP	TOP	DEP	TOP	DEP	TOP	DEP	TOP	DEP	TOP	DEP	TOP	DEP	TOP	DEP	TOP	DEP	TOP	DEP	TOP
35,20	0,5	12,02	0,1	10,41	1	18,83	2	1,30	3	8,42	5	1,43	3	3,00	1	2,34	1	1,25	7	39,62	1	-26,94	1	0,42	83

AVAL				
PESO	PE	AOL	ACAB	MAR
SUPERIOR	***	SUPERIOR	***	SUPERIOR

PRÓCRIAR	
IDADE PUBER.	CLASS
16,87	PRECOCE

INDIVIDUAL  
BATERIA 19

LOTE  
**144**



Guadalupe Agropecuária

# A2705 GUADALUPE

RG: **FGP A 2705** • Nasc.: **25/10/2021** • (20 MESES) • MACHO



CLIQUE NA IMAGEM



PARA VER O VÍDEO

REM TORIXORÉU  
**REM ARMADOR**  
REM RONDA

YELLAMARU  
**ABHIMA POI DA NJOP**  
KURNOOL

**BELO J.MACHADO**

**1454 LA GUADALUPE**

REM UPONIC  
**XAMONIX J.MACHADO**  
PESITA J.MACHADO

BUARQUE AJ  
**237 GUADIANA**  
FSF 580 04 GUADALUPE

**Peso: 684 Kg • CE: 36 cm**

ANCP		MP120		DP210		DP365		DP450		DPE365		DPE450		DAOL		DACAB		DIPP		DSTAY		D3P		DPN	
MGT <sub>e</sub>	TOP	DEP	TOP	DEP	TOP	DEP	TOP	DEP	TOP	DEP	TOP	DEP	TOP	DEP	TOP	DEP	TOP	DEP	TOP	DEP	TOP	DEP	TOP	DEP	TOP
<b>22,08</b>	<b>5</b>	2,59	<b>12</b>	9,22	<b>13</b>	17,89	<b>12</b>	22,44	<b>6</b>	1,04	<b>8</b>	0,96	<b>14</b>	2,13	<b>6</b>	0,19	<b>30</b>	-0,90	<b>19</b>	91,49	<b>2</b>	80,93	<b>30</b>	0,28	<b>39</b>

PMGZ		PM-EM <sub>g</sub>		TMD		PD-ED <sub>g</sub>		PA-ED <sub>g</sub>		PS-ED		PE-365		PE-450		AOL		ACAB		STAY		IPP		PN-ED	
iABCZ	DECA	DEP	DECA	DEP	DECA	DEP	DECA	DEP	DECA	DEP	DECA	DEP	DECA	DEP	DECA	DEP	DECA	DEP	DECA	DEP	DECA	DEP	DECA	DEP	DECA
<b>22,92</b>	<b>1</b>	5,32	<b>1</b>	9,53	<b>1</b>	5,62	<b>2</b>	10,31	<b>1</b>	15,58	<b>1</b>	0,98	<b>1</b>	1,84	<b>1</b>	3,14	<b>1</b>	1,65	<b>1</b>	38,61	<b>1</b>	-33,29	<b>1</b>	0,05	<b>5</b>

GENEPLUS		TMD		PD		PS		PES		GPD		RD		AOL		DIPP		MAR		STAY		IPP		PN	
IOG	TOP	DEP	TOP	DEP	TOP	DEP	TOP	DEP	TOP	DEP	TOP	DEP	TOP	DEP	TOP	DEP	TOP	DEP	TOP	DEP	TOP	DEP	TOP	DEP	TOP
<b>33,40</b>	<b>0,5</b>	9,53	<b>0,5</b>	5,62	<b>15</b>	15,58	<b>4</b>	1,84	<b>0,5</b>	9,96	<b>2</b>	1,76	<b>1</b>	3,14	<b>1</b>	1,65	<b>5</b>	-0,09	<b>52</b>	38,61	<b>2</b>	-33,29	<b>0,5</b>	0,05	<b>39</b>

AVAL				
PESO	PE	AOL	ACAB	MAR
ELITE	***	SUPERIOR	***	***

PRÓCRIAR	
IDADE PUBER.	CLASS
-	-

INDIVIDUAL  
BATERIA 19

LOTE

# 145



Guadalupe Agropecuária

## A2425 GUADALUPE

RG: **FGP A 2425** • Nasc.: **12/09/2021** • (22 MESES) • MACHO



CLIQUE NA IMAGEM



PARA VER O VÍDEO

REM TORIXORÉU

**REM ARMADOR**

REM RONDA

**BELO J.MACHADO**

REM UPONIC

**XAMONIX J.MACHADO**

PESITA J.MACHADO

ÁTMA DE NAVIRAÍ

**DONATO DE NAVIRAÍ**

BATINA DA SM

**1338 PO GUADALUPE**

INNSBRUCK DA GUADALUPE

**MARIANINHA GUADALUPE**

GULCHA DA SABIÁ

**Peso: 667 Kg • CE: 38 cm**

ANCP		MP120		DP210		DP365		DP450		DPE365		DPE450		DAOL		DACAB		DIPP		DSTAY		D3P		DPN	
MGT <sub>e</sub>	TOP	DEP	TOP	DEP	TOP	DEP	TOP	DEP	TOP	DEP	TOP	DEP	TOP	DEP	TOP	DEP	TOP	DEP	TOP	DEP	TOP	DEP	TOP	DEP	TOP
<b>19,13</b>	<b>9</b>	1,31	<b>36</b>	10,58	<b>9</b>	20,99	<b>7</b>	20,40	<b>9</b>	1,42	<b>3</b>	1,59	<b>4</b>	0,34	<b>26</b>	-0,01	<b>60</b>	-0,79	<b>25</b>	80,37	<b>18</b>	83,01	<b>22</b>	0,40	<b>46</b>

PMGZ		PM-EMg		TMD		PD-EDg		PA-EDg		PS-ED		PE-365		PE-450		AOL		ACAB		STAY		IPP		PN-ED	
iABCZ	DECA	DEP	DECA	DEP	DECA	DEP	DECA	DEP	DECA	DEP	DECA	DEP	DECA	DEP	DECA	DEP	DECA	DEP	DECA	DEP	DECA	DEP	DECA	DEP	DECA
<b>17,37</b>	<b>1</b>	4,30	<b>1</b>	8,90	<b>1</b>	6,01	<b>1</b>	11,28	<b>1</b>	16,03	<b>1</b>	1,01	<b>1</b>	1,49	<b>1</b>	4,44	<b>1</b>	1,48	<b>1</b>	38,10	<b>1</b>	0,87	<b>6</b>	0,27	<b>8</b>

GENEPLUS		TMD		PD		PS		PES		GPD		RD		AOL		DIPP		MAR		STAY		IPP		PN	
IOG	TOP	DEP	TOP	DEP	TOP	DEP	TOP	DEP	TOP	DEP	TOP	DEP	TOP	DEP	TOP	DEP	TOP	DEP	TOP	DEP	TOP	DEP	TOP	DEP	TOP
<b>31,57</b>	<b>1</b>	8,90	<b>1</b>	6,01	<b>13</b>	16,03	<b>4</b>	1,48	<b>1</b>	10,02	<b>2</b>	1,50	<b>2</b>	4,44	<b>0,1</b>	1,48	<b>7</b>	1,19	<b>8</b>	38,10	<b>3</b>	0,87	<b>64</b>	0,27	<b>67</b>

AVAL

PESO	PE	AOL	ACAB	MAR
SUPERIOR	SUPERIOR	***	***	SUPERIOR

PRÓCRIAR

IDADE PUBER.	CLASS
13,70	SUPERPRECOCE



INDIVIDUAL  
BATERIA 19

LOTE  
**146**



Guadalupe Agropecuária

# A2318 GUADALUPE

RG: **FGP A 2318** • Nasc.: **04/09/2021** • (22 MESES) • MACHO



CLIQUE NA IMAGEM



PARA VER O VÍDEO

REM USP  
**OPERÁRIO COL.**  
FIELDADA COL.

MISSONI TE GUADALUPE  
**RISONHO TE GUADALUPE**  
MELOPÉIA TE GUADALUPE

**RAJAN COL.**

**728 LA GUADALUPE**

JHELUM COL.  
**PELOTA COL.**  
LUNA COL.

\*\*\*  
**863 GUADIANA**  
AJ 5713 95 GUADALUPE

**Peso: 666 Kg • CE: 37 cm**

ANCP		MP120		DP210		DP365		DP450		DPE365		DPE450		DAOL		DACAB		DIPP		DSTAY		D3P		DPN	
MGT <sub>e</sub>	TOP	DEP	TOP	DEP	TOP	DEP	TOP	DEP	TOP	DEP	TOP	DEP	TOP	DEP	TOP	DEP	TOP	DEP	TOP	DEP	TOP	DEP	TOP	DEP	TOP
17,07	14	2,21	18	8,22	17	11,17	30	12,99	25	0,09	52	0,92	15	0,84	18	-0,01	60	-0,78	26	89,00	5	76,64	46	0,61	58

PMGZ		PM-EMg		TMD		PD-EDg		PA-EDg		PS-ED		PE-365		PE-450		AOL		ACAB		STAY		IPP		PN-ED	
iABCZ	DECA	DEP	DECA	DEP	DECA	DEP	DECA	DEP	DECA	DEP	DECA	DEP	DECA	DEP	DECA	DEP	DECA	DEP	DECA	DEP	DECA	DEP	DECA	DEP	DECA
16,17	1	-0,94	8	4,25	2	10,28	1	10,40	1	11,53	1	0,62	1	1,00	1	1,63	1	-0,12	6	40,63	1	-3,39	5	0,40	9

GENEPLUS		TMD		PD		PS		PES		GPD		RD		AOL		DIPP		MAR		STAY		IPP		PN	
IOG	TOP	DEP	TOP	DEP	TOP	DEP	TOP	DEP	TOP	DEP	TOP	DEP	TOP	DEP	TOP	DEP	TOP	DEP	TOP	DEP	TOP	DEP	TOP	DEP	TOP
19,72	8	4,25	17	10,28	1	11,53	13	1,00	7	1,25	54	-0,66	73	1,63	13	-0,11	54	1,23	7	40,63	0,5	-3,39	48	0,40	81

AVAL				
PESO	PE	AOL	ACAB	MAR
***	***	SUPERIOR	SUPERIOR	SUPERIOR

PRÓCRIAR	
IDADE PUBER.	CLASS
13,97	SUPERPRECOCE

**BATERIA**

**20**

**LOTE 147 ao 150**

**MÉDIAS**

IDADE (meses)	PESO (kg)	CE (cm)	ANCP		GENEPLUS		PMGZ	
			MGTe	TOP	IOG	TOP	iABCZ	DECA
<b>21</b>	<b>654</b>	<b>37</b>	<b>21,56</b>	<b>6</b>	<b>34,04</b>	<b>0,5</b>	<b>22,67</b>	<b>1</b>



CLIQUE NA IMAGEM



PARA VER O VÍDEO

INDIVIDUAL  
BATERIA 20

LOTE

# 147



Guadalupe Agropecuária

## A2496 GUADALUPE

RG: **FGP A 2496** • Nasc.: **19/09/2021** • (22 MESES) • MACHO



CLIQUE NA IMAGEM



PARA VER O VÍDEO

REM TORIXORÉU  
**REM ARMADOR**  
REM RONDA

REM UPONIC  
**REM CALDONEIRO**  
REM SABEEHAH

**GUERREIRO DA HORA**

**A324 GUADALUPE**

TRUCK DA ALO BRASIL  
**2128 TE DA HORA**  
2174 DA JHR

INRITI DA TERLEY  
**MAAB NÍTIDA**  
MAAB BALAKA DA ÍNDIA

### Peso: 664 Kg • CE: 37 cm

ANCP		MP120		DP210		DP365		DP450		DPE365		DPE450		DAOL		DACAB		DIPP		DSTAY		D3P		DPN	
MGT <sub>e</sub>	TOP	DEP	TOP	DEP	TOP	DEP	TOP	DEP	TOP	DEP	TOP	DEP	TOP	DEP	TOP	DEP	TOP	DEP	TOP	DEP	TOP	DEP	TOP	DEP	TOP
<b>24,66</b>	<b>3</b>	2,66	<b>12</b>	16,63	<b>2</b>	28,41	<b>2</b>	29,59	<b>2</b>	0,82	<b>13</b>	0,68	<b>22</b>	0,27	<b>27</b>	0,17	<b>32</b>	-0,99	<b>14</b>	90,51	<b>3</b>	80,98	<b>30</b>	1,88	<b>96</b>

PMGZ		PM-EM <sub>g</sub>		TMD		PD-ED <sub>g</sub>		PA-ED <sub>g</sub>		PS-ED		PE-365		PE-450		AOL		ACAB		STAY		IPP		PN-ED	
iABCZ	DECA	DEP	DECA	DEP	DECA	DEP	DECA	DEP	DECA	DEP	DECA	DEP	DECA	DEP	DECA	DEP	DECA	DEP	DECA	DEP	DECA	DEP	DECA	DEP	DECA
<b>21,25</b>	<b>1</b>	4,28	<b>1</b>	9,52	<b>1</b>	7,40	<b>1</b>	15,37	<b>1</b>	22,37	<b>1</b>	1,11	<b>1</b>	1,78	<b>1</b>	1,54	<b>2</b>	4,04	<b>1</b>	34,79	<b>2</b>	-19,34	<b>1</b>	-0,49	<b>1</b>

GENEPLUS		TMD		PD		PS		PES		GPD		RD		AOL		DIPP		MAR		STAY		IPP		PN	
IOG	TOP	DEP	TOP	DEP	TOP	DEP	TOP	DEP	TOP	DEP	TOP	DEP	TOP	DEP	TOP	DEP	TOP	DEP	TOP	DEP	TOP	DEP	TOP	DEP	TOP
<b>35,53</b>	<b>0,5</b>	9,52	<b>0,5</b>	7,40	<b>7</b>	22,37	<b>0,5</b>	1,78	<b>0,5</b>	14,97	<b>0,1</b>	0,95	<b>9</b>	1,54	<b>15</b>	4,04	<b>0,1</b>	2,55	<b>0,5</b>	34,79	<b>15</b>	-19,34	<b>5</b>	-0,49	<b>2</b>

AVAL

PESO	PE	AOL	ACAB	MAR
SUPERIOR	***	***	***	***

PRÓCRIAR

IDADE PUBER.	CLASS
13,97	SUPERPRECOCE

INDIVIDUAL  
BATERIA 20

LOTE

# 148



Guadalupe Agropecuária

## A2549 GUADALUPE

RG: **FGP A 2549** • Nasc.: **27/09/2021** • (21 MESES) • MACHO



CLIQUE NA IMAGEM



PARA VER O VÍDEO

MANDARIN MAT.

VELERO MAT.

RUANDA MAT.

CORUMBÁ MAT.

SAIGON MAT.

AKODRA MAT.

SAGARANA MAT.

REM ARMADOR

REM EL GUAPO

REM VAICH

9775 GUADALUPE

BACKUP

2288 PO GUADALUPE

1013 PO GUADALUPE

**Peso: 675 Kg • CE: 36 cm**

ANCP		MP120		DP210		DP365		DP450		DPE365		DPE450		DAOL		DACAB		DIPP		DSTAY		D3P		DPN	
MGT <sub>e</sub>	TOP	DEP	TOP	DEP	TOP	DEP	TOP	DEP	TOP	DEP	TOP	DEP	TOP	DEP	TOP	DEP	TOP	DEP	TOP	DEP	TOP	DEP	TOP	DEP	TOP
19,34	9	0,53	58	6,67	25	14,30	20	16,77	15	-0,10	74	0,25	42	2,04	7	0,86	3	-0,88	20	85,10	10	90,59	3	-1,16	2

PMGZ		PM-EM <sub>g</sub>		TMD		PD-ED <sub>g</sub>		PA-ED <sub>g</sub>		PS-ED		PE-365		PE-450		AOL		ACAB		STAY		IPP		PN-ED	
iABCZ	DECA	DEP	DECA	DEP	DECA	DEP	DECA	DEP	DECA	DEP	DECA	DEP	DECA	DEP	DECA	DEP	DECA	DEP	DECA	DEP	DECA	DEP	DECA	DEP	DECA
22,75	1	1,90	2	6,95	1	7,50	1	10,60	1	16,16	1	1,20	1	2,13	1	1,82	1	3,23	1	42,25	1	-22,77	1	-0,30	2

GENEPLUS		TMD		PD		PS		PES		GPD		RD		AOL		DIPP		MAR		STAY		IPP		PN	
IOG	TOP	DEP	TOP	DEP	TOP	DEP	TOP	DEP	TOP	DEP	TOP	DEP	TOP	DEP	TOP	DEP	TOP	DEP	TOP	DEP	TOP	DEP	TOP	DEP	TOP
34,38	0,5	6,95	4	7,50	6	16,16	4	2,13	0,1	8,66	4	1,25	4	1,82	10	3,23	0,1	1,14	9	42,25	0,5	-22,77	3	-0,30	8

AVAL

PESO	PE	AOL	ACAB	MAR
SUPERIOR	***	***	ELITE	SUPERIOR

PRÓCRIAR

IDADE PUBER.	CLASS
-	-

INDIVIDUAL  
BATERIA 20

LOTE

149



Guadalupe Agropecuária

# A2852 FIV GUADALUPE

RG: FGP A 2852 • Nasc.: 10/11/2021 • (20 MESES) • MACHO



CLIQUE NA IMAGEM



PARA VER O VÍDEO

REM TORIXORÉU  
**REM ARMADOR**  
REM RONDA

KONAN DA MN  
**BACANA DA MN**  
C3685 DA MN

**BELO J.MACHADO**

**729 LA GUADALUPE**

REM UPONIC  
**XAMONIX J.MACHADO**  
PESITA J.MACHADO

KULAL AJ  
**313 GUADIANA**  
AJ 2539 95 GUADALUPE

**Peso: 640 Kg • CE: 37 cm**

ANCP		MP120		DP210		DP365		DP450		DPE365		DPE450		DAOL		DACAB		DIPP		DSTAY		D3P		DPN	
MGT <sub>e</sub>	TOP	DEP	TOP	DEP	TOP	DEP	TOP	DEP	TOP	DEP	TOP	DEP	TOP	DEP	TOP	DEP	TOP	DEP	TOP	DEP	TOP	DEP	TOP	DEP	TOP
23,42	4	0,62	55	12,84	5	26,44	3	28,16	2	0,99	9	1,31	7	1,04	15	0,24	25	-1,38	3	89,83	4	85,77	13	-0,14	17

PMGZ		PM-EM <sub>g</sub>		TMD		PD-ED <sub>g</sub>		PA-ED <sub>g</sub>		PS-ED		PE-365		PE-450		AOL		ACAB		STAY		IPP		PN-ED	
iABCZ	DECA	DEP	DECA	DEP	DECA	DEP	DECA	DEP	DECA	DEP	DECA	DEP	DECA	DEP	DECA	DEP	DECA	DEP	DECA	DEP	DECA	DEP	DECA	DEP	DECA
22,05	1	0,25	5	3,59	2	8,85	1	11,26	1	19,46	1	0,95	1	1,61	1	1,25	2	3,04	1	43,02	1	-19,00	1	-0,12	3

GENEPLUS		TMD		PD		PS		PES		GPD		RD		AOL		DIPP		MAR		STAY		IPP		PN	
IOG	TOP	DEP	TOP	DEP	TOP	DEP	TOP	DEP	TOP	DEP	TOP	DEP	TOP	DEP	TOP	DEP	TOP	DEP	TOP	DEP	TOP	DEP	TOP	DEP	TOP
32,62	0,5	3,59	23	8,85	3	19,46	2	1,61	0,5	10,61	2	-1,23	91	1,25	21	3,04	0,1	2,39	0,5	43,02	0,1	-19,00	6	-0,12	20

AVAL				
PESO	PE	AOL	ACAB	MAR
SUPERIOR	***	***	SUPERIOR	SUPERIOR

PRÓCRIAR	
IDADE PUBER.	CLASS
-	-

INDIVIDUAL  
BATERIA 20

LOTE

# 150



Guadalupe Agropecuária

## A2689 GUADALUPE

RG: **FGP A 2689** • Nasc.: **24/10/2021** • (20 MESES) • MACHO



CLIQUE NA IMAGEM



PARA VER O VÍDEO

REM AGORTAN

**REM ESPIÃO 007**

REM CONSTELAÇÃO

**REM GARANTIDO  
GENÉTICA ADITIVA**

REM ARMADOR

**REM DHISTINTA**

REM VASCULHADA FIV

TECELÃO DA SM

**NAVIRAÍ FIV JIGAR**

DANÇA TE DE NAVIRAÍ

**1783 LA GUADALUPE**

INNSBRUCK DA GUADALUPE

**011 GUADIANA**

FSF 036 08 GUADALUPE

**Peso: 636 Kg • CE: 37 cm**

ANCP		MP120		DP210		DP365		DP450		DPE365		DPE450		DAOL		DACAB		DIPP		DSTAY		D3P		DPN	
MGT <sub>e</sub>	TOP	DEP	TOP	DEP	TOP	DEP	TOP	DEP	TOP	DEP	TOP	DEP	TOP	DEP	TOP	DEP	TOP	DEP	TOP	DEP	TOP	DEP	TOP	DEP	TOP
18,82	10	2,04	21	9,89	11	19,73	9	19,64	10	1,41	3	1,49	5	2,06	7	0,42	14	-0,72	30	68,13	36	84,20	18	0,68	61

PMGZ		PM-EM <sub>g</sub>		TMD		PD-ED <sub>g</sub>		PA-ED <sub>g</sub>		PS-ED		PE-365		PE-450		AOL		ACAB		STAY		IPP		PN-ED	
iABCZ	DECA	DEP	DECA	DEP	DECA	DEP	DECA	DEP	DECA	DEP	DECA	DEP	DECA	DEP	DECA	DEP	DECA	DEP	DECA	DEP	DECA	DEP	DECA	DEP	DECA
24,62	1	3,69	1	7,57	1	5,59	2	9,92	1	14,96	1	1,02	1	1,65	1	3,34	1	0,29	4	44,41	1	-29,61	1	0,05	5

GENEPLUS		TMD		PD		PS		PES		GPD		RD		AOL		DIPP		MAR		STAY		IPP		PN	
IOG	TOP	DEP	TOP	DEP	TOP	DEP	TOP	DEP	TOP	DEP	TOP	DEP	TOP	DEP	TOP	DEP	TOP	DEP	TOP	DEP	TOP	DEP	TOP	DEP	TOP
33,62	0,5	7,57	3	5,59	15	14,96	5	1,65	0,5	9,37	3	1,64	2	3,34	0,5	0,29	38	1,38	5	44,41	0,1	-29,61	0,5	0,05	39

AVAL

PESO	PE	AOL	ACAB	MAR
SUPERIOR	SUPERIOR	ELITE	SUPERIOR	SUPERIOR

PRÓCRIAR

IDADE PUBER.	CLASS
13,30	SUPERPRECOCE

# BATERIA

# 21

LOTE 151 ao 154

# MÉDIAS

IDADE (meses)	PESO (kg)	CE (cm)	ANCP		GENEPLUS		PMGZ	
			MGTe	TOP	IOG	TOP	iABCZ	DECA
<b>25</b>	<b>745</b>	<b>38</b>	<b>22,00</b>	<b>5</b>	<b>36,30</b>	<b>0,5</b>	<b>25,01</b>	<b>1</b>



CLIQUE NA IMAGEM



PARA VER O VÍDEO

INDIVIDUAL  
BATERIA 21

LOTE

# 151



Guadalupe Agropecuária

## A2099 FIV GUADALUPE

RG: **FGP A 2099** • Nasc.: **26/07/2021** • (23 MESES) • MACHO



CLIQUE NA IMAGEM



PARA VER O VÍDEO

REM AGORTAN

**REM ESPIÃO 007**

REM CONSTELAÇÃO

**EL ZORRERO SINO**

TORNADO MAT.

**BHARBY MAT.**

SAIHA MAT.

REM TORIXORÉU

**REM ARMADOR**

REM RONDA

**3574 TE PO GUADALUPE**

BACKUP

**23 PO GUADIANA**

OKAYAMA TE GUADALUPE

**Peso: 708 Kg • CE: 41 cm**

ANCP		MP120		DP210		DP365		DP450		DPE365		DPE450		DAOL		DACAB		DIPP		DSTAY		D3P		DPN	
MGT <sub>e</sub>	TOP	DEP	TOP	DEP	TOP	DEP	TOP	DEP	TOP	DEP	TOP	DEP	TOP	DEP	TOP	DEP	TOP	DEP	TOP	DEP	TOP	DEP	TOP	DEP	TOP
<b>25,45</b>	<b>2</b>	5,35	<b>1</b>	11,46	<b>7</b>	22,71	<b>5</b>	23,41	<b>5</b>	0,96	<b>10</b>	1,33	<b>7</b>	3,14	<b>3</b>	0,85	<b>3</b>	-1,35	<b>3</b>	87,48	<b>7</b>	85,32	<b>14</b>	0,99	<b>76</b>

PMGZ		PM-EM <sub>g</sub>		TMD		PD-ED <sub>g</sub>		PA-ED <sub>g</sub>		PS-ED		PE-365		PE-450		AOL		ACAB		STAY		IPP		PN-ED	
iABCZ	DECA	DEP	DECA	DEP	DECA	DEP	DECA	DEP	DECA	DEP	DECA	DEP	DECA	DEP	DECA	DEP	DECA	DEP	DECA	DEP	DECA	DEP	DECA	DEP	DECA
<b>29,87</b>	<b>1</b>	5,01	<b>1</b>	12,72	<b>1</b>	12,03	<b>1</b>	18,27	<b>1</b>	21,40	<b>1</b>	0,86	<b>1</b>	1,79	<b>1</b>	3,36	<b>1</b>	4,43	<b>1</b>	41,32	<b>1</b>	-33,50	<b>1</b>	-0,03	<b>4</b>

GENEPLUS		TMD		PD		PS		PES		GPD		RD		AOL		DIPP		MAR		STAY		IPP		PN	
IOG	TOP	DEP	TOP	DEP	TOP	DEP	TOP	DEP	TOP	DEP	TOP	DEP	TOP	DEP	TOP	DEP	TOP	DEP	TOP	DEP	TOP	DEP	TOP	DEP	TOP
<b>42,28</b>	<b>0,1</b>	12,72	<b>0,1</b>	12,03	<b>0,5</b>	21,40	<b>0,5</b>	1,79	<b>0,5</b>	9,37	<b>3</b>	1,32	<b>4</b>	3,36	<b>0,5</b>	4,43	<b>0,1</b>	2,19	<b>0,5</b>	41,32	<b>0,5</b>	-33,50	<b>0,5</b>	-0,03	<b>29</b>

AVAL

PESO	PE	AOL	ACAB	MAR
***	SUPERIOR	***	ELITE	SUPERIOR

PRÓCRIAR

IDADE PUBER.	CLASS
12,53	SUPERPRECOCE



INDIVIDUAL  
BATERIA 21

LOTE

# 152



Guadalupe Agropecuária

## A1913 FIV GUADALUPE

RG: FGP A 1913 • Nasc.: 01/06/2021 • (25 MESES) • MACHO



CLIQUE NA IMAGEM



PARA VER O VÍDEO

REM AGORTAN

**REM ESPIÃO 007**

REM CONSTELAÇÃO

**EL ZORRERO SINO**

TORNADO MAT.

**BHARBY MAT.**

SAIHA MAT.

REM VOKOLO

**QUARUP BONSUCESSO**

MAYA BONSUCESSO

**9601 FIV GUADALUPE**

BRADO S.MARINA

**ASSINATURA 4 TE GUADALUPE**

BENAH J PEC SHOP

**Peso: 747 Kg • CE: 36 cm**

ANCP		MP120		DP210		DP365		DP450		DPE365		DPE450		DAOL		DACAB		DIPP		DSTAY		D3P		DPN	
MGT <sub>e</sub>	TOP	DEP	TOP	DEP	TOP	DEP	TOP	DEP	TOP	DEP	TOP	DEP	TOP	DEP	TOP	DEP	TOP	DEP	TOP	DEP	TOP	DEP	TOP	DEP	TOP
17,57	13	1,75	26	10,89	8	17,17	13	16,88	15	1,11	7	1,09	11	1,55	10	0,26	24	-0,67	34	71,65	30	78,21	40	0,19	34

PMGZ		PM-EMg		TMD		PD-EDg		PA-EDg		PS-ED		PE-365		PE-450		AOL		ACAB		STAY		IPP		PN-ED	
iABCZ	DECA	DEP	DECA	DEP	DECA	DEP	DECA	DEP	DECA	DEP	DECA	DEP	DECA	DEP	DECA	DEP	DECA	DEP	DECA	DEP	DECA	DEP	DECA	DEP	DECA
19,25	1	1,05	3	5,91	1	9,81	1	13,85	1	17,97	1	1,03	1	1,39	1	3,94	1	3,06	1	35,55	1	-20,49	1	0,16	6

GENEPLUS		TMD		PD		PS		PES		GPD		RD		AOL		DIPP		MAR		STAY		IPP		PN	
IOG	TOP	DEP	TOP	DEP	TOP	DEP	TOP	DEP	TOP	DEP	TOP	DEP	TOP	DEP	TOP	DEP	TOP	DEP	TOP	DEP	TOP	DEP	TOP	DEP	TOP
30,20	1	5,91	7	9,81	2	17,97	2	1,39	2	8,16	5	-0,09	47	3,94	0,1	3,06	0,1	-0,01	48	35,55	11	-20,49	4	0,16	54

AVAL

PESO	PE	AOL	ACAB	MAR
***	SUPERIOR	***	***	***

PRÓCRIAR

IDADE PUBER.	CLASS
10,80	SUPERPRECOCE

INDIVIDUAL  
BATERIA 21

LOTE

# 153



Guadalupe Agropecuária

## A1922 FIV GUADALUPE

RG: **FGP A 1922** • Nasc.: **02/06/2021** • (25 MESES) • MACHO



CLIQUE NA IMAGEM



PARA VER O VÍDEO

REM AGORTAN

**REM ESPIÃO 007**

REM CONSTELAÇÃO

**EL ZORRERO SINO**

TORNADO MAT.

**BHARBY MAT.**

SAIHA MAT.

REM VOKOLO

**QUARUP BONSUCESSO**

MAYA BONSUCESSO

**9601 FIV GUADALUPE**

BRADO S.MARINA

**ASSINATURA 4 TE GUADALUPE**

BENAH J PEC SHOP

### Peso: 753 Kg • CE: 38 cm

ANCP		MP120		DP210		DP365		DP450		DPE365		DPE450		DAOL		DACAB		DIPP		DSTAY		D3P		DPN	
MGT <sub>e</sub>	TOP	DEP	TOP	DEP	TOP	DEP	TOP	DEP	TOP	DEP	TOP	DEP	TOP	DEP	TOP	DEP	TOP	DEP	TOP	DEP	TOP	DEP	TOP	DEP	TOP
19,63	9	0,46	60	14,28	3	25,08	3	26,11	3	1,05	8	1,44	6	2,92	3	0,10	40	-0,62	37	67,55	37	74,61	54	0,36	44

PMGZ		PM-EM <sub>g</sub>		TMD		PD-ED <sub>g</sub>		PA-ED <sub>g</sub>		PS-ED		PE-365		PE-450		AOL		ACAB		STAY		IPP		PN-ED	
iABCZ	DECA	DEP	DECA	DEP	DECA	DEP	DECA	DEP	DECA	DEP	DECA	DEP	DECA	DEP	DECA	DEP	DECA	DEP	DECA	DEP	DECA	DEP	DECA	DEP	DECA
19,52	1	-0,40	7	4,99	1	12,44	1	17,14	1	21,85	1	1,31	1	1,84	1	3,62	1	3,86	1	33,90	2	-16,15	1	0,79	10

GENEPLUS		TMD		PD		PS		PES		GPD		RD		AOL		DIPP		MAR		STAY		IPP		PN	
IOG	TOP	DEP	TOP	DEP	TOP	DEP	TOP	DEP	TOP	DEP	TOP	DEP	TOP	DEP	TOP	DEP	TOP	DEP	TOP	DEP	TOP	DEP	TOP	DEP	TOP
32,36	0,5	4,99	12	12,44	0,5	21,85	0,5	1,84	0,5	9,41	3	-0,74	76	3,62	0,5	3,86	0,1	0,99	11	33,90	20	-16,15	10	0,79	99

AVAL

PESO	PE	AOL	ACAB	MAR
***	***	***	***	SUPERIOR

PRÓCRIAR

IDADE PUBER.	CLASS
13,77	SUPERPRECOCE

INDIVIDUAL  
BATERIA 21

LOTE

# 154



Guadalupe Agropecuária

## A1944 FIV GUADALUPE

RG: **FGP A 1944** • Nasc.: **09/06/2021** • (25 MESES) • MACHO



CLIQUE NA IMAGEM



PARA VER O VÍDEO

REM ARMADOR

**VERNON MAT.**

PARMA MAT.

**CARANDAH MAT.**

SAIGON MAT.

**ANDREZA MAT.**

TRILHA MAT.

GABINETE IZ

**BACKUP**

AMAGDALA

**533 LA GUADALUPE**

QUARK COL.

**211 GUADIANA**

FSF 924 01 GUADALUPE

**Peso: 770 Kg • CE: 38 cm**

ANCP		MP120		DP210		DP365		DP450		DPE365		DPE450		DAOL		DACAB		DIPP		DSTAY		D3P		DPN	
MGT <sub>e</sub>	TOP	DEP	TOP	DEP	TOP	DEP	TOP	DEP	TOP	DEP	TOP	DEP	TOP	DEP	TOP	DEP	TOP	DEP	TOP	DEP	TOP	DEP	TOP	DEP	TOP
<b>25,35</b>	<b>2</b>	1,50	<b>32</b>	14,36	<b>3</b>	28,55	<b>2</b>	25,24	<b>4</b>	1,02	<b>9</b>	0,57	<b>26</b>	4,33	<b>1</b>	0,20	<b>29</b>	-1,47	<b>2</b>	87,67	<b>7</b>	83,01	<b>22</b>	1,81	<b>95</b>

PMGZ		PM-EMg		TMD		PD-EDg		PA-EDg		PS-ED		PE-365		PE-450		AOL		ACAB		STAY		IPP		PN-ED	
iABCZ	DECA	DEP	DECA	DEP	DECA	DEP	DECA	DEP	DECA	DEP	DECA	DEP	DECA	DEP	DECA	DEP	DECA	DEP	DECA	DEP	DECA	DEP	DECA	DEP	DECA
<b>31,41</b>	<b>1</b>	-0,27	<b>6</b>	6,71	<b>1</b>	14,67	<b>1</b>	23,25	<b>1</b>	28,70	<b>1</b>	1,24	<b>1</b>	1,77	<b>1</b>	3,97	<b>1</b>	-0,06	<b>6</b>	41,21	<b>1</b>	-41,47	<b>1</b>	1,11	<b>10</b>

GENEPLUS		TMD		PD		PS		PES		GPD		RD		AOL		DIPP		MAR		STAY		IPP		PN	
IOG	TOP	DEP	TOP	DEP	TOP	DEP	TOP	DEP	TOP	DEP	TOP	DEP	TOP	DEP	TOP	DEP	TOP	DEP	TOP	DEP	TOP	DEP	TOP	DEP	TOP
<b>40,38</b>	<b>0,1</b>	6,71	<b>5</b>	14,67	<b>0,1</b>	28,70	<b>0,1</b>	1,77	<b>0,5</b>	14,03	<b>0,1</b>	-0,94	<b>83</b>	3,97	<b>0,1</b>	-0,06	<b>51</b>	2,26	<b>0,5</b>	41,21	<b>0,5</b>	-41,47	<b>0,1</b>	1,11	<b>99</b>

AVAL

PESO	PE	AOL	ACAB	MAR
***	***	***	***	***

PRÓCRIAR

IDADE PUBER.	CLASS
16,03	PRECOCE

# BATERIA

# 22

LOTE 155 ao 157

# MÉDIAS

IDADE (meses)	PESO (kg)	CE (cm)	ANCP		GENEPLUS		PMGZ	
			MGTe	TOP	IOG	TOP	iABCZ	DECA
<b>23</b>	<b>768</b>	<b>40</b>	<b>23,87</b>	<b>3</b>	<b>43,16</b>	<b>0,1</b>	<b>28,46</b>	<b>1</b>



CLIQUE NA IMAGEM



PARA VER O VÍDEO

INDIVIDUAL  
BATERIA 22

LOTE

# 155



Guadalupe Agropecuária

## A2006 FIV GUADALUPE

RG: **FGP A 2006** • Nasc.: **19/07/2021** • (24 MESES) • MACHO



CLIQUE NA IMAGEM



PARA VER O VÍDEO

REM AGORTAN

**REM ESPIÃO 007**

REM CONSTELAÇÃO

**EL ZORRERO SINO**

TORNADO MAT.

**BHARBY MAT.**

SAIHA MAT.

REM TORIXORÉU

**REM ARMADOR**

REM RONDA

**3574 TE PO GUADALUPE**

BACKUP

**23 PO GUADIANA**

OKAYAMA TE GUADALUPE

**Peso: 799 Kg • CE: 40 cm**

ANCP		MP120		DP210		DP365		DP450		DPE365		DPE450		DAOL		DACAB		DIPP		DSTAY		D3P		DPN	
MGT <sub>e</sub>	TOP	DEP	TOP	DEP	TOP	DEP	TOP	DEP	TOP	DEP	TOP	DEP	TOP	DEP	TOP	DEP	TOP	DEP	TOP	DEP	TOP	DEP	TOP	DEP	TOP
<b>27,43</b>	<b>1</b>	3,61	<b>5</b>	13,75	<b>4</b>	29,13	<b>2</b>	30,27	<b>1</b>	1,23	<b>5</b>	1,66	<b>4</b>	3,83	<b>1</b>	0,94	<b>2</b>	-1,21	<b>6</b>	87,98	<b>6</b>	83,43	<b>21</b>	0,40	<b>46</b>

PMGZ		PM-EM <sub>g</sub>		TMD		PD-ED <sub>g</sub>		PA-ED <sub>g</sub>		PS-ED		PE-365		PE-450		AOL		ACAB		STAY		IPP		PN-ED	
iABCZ	DECA	DEP	DECA	DEP	DECA	DEP	DECA	DEP	DECA	DEP	DECA	DEP	DECA	DEP	DECA	DEP	DECA	DEP	DECA	DEP	DECA	DEP	DECA	DEP	DECA
<b>32,12</b>	<b>1</b>	3,57	<b>1</b>	10,42	<b>1</b>	11,71	<b>1</b>	21,08	<b>1</b>	28,29	<b>1</b>	1,36	<b>1</b>	1,75	<b>1</b>	4,62	<b>1</b>	5,42	<b>1</b>	41,84	<b>1</b>	-36,64	<b>1</b>	0,18	<b>7</b>

GENEPLUS		TMD		PD		PS		PES		GPD		RD		AOL		DIPP		MAR		STAY		IPP		PN	
IOG	TOP	DEP	TOP	DEP	TOP	DEP	TOP	DEP	TOP	DEP	TOP	DEP	TOP	DEP	TOP	DEP	TOP	DEP	TOP	DEP	TOP	DEP	TOP	DEP	TOP
<b>49,20</b>	<b>0,1</b>	10,42	<b>0,5</b>	11,71	<b>0,5</b>	28,29	<b>0,1</b>	1,75	<b>0,5</b>	16,58	<b>0,1</b>	0,46	<b>22</b>	4,62	<b>0,1</b>	5,42	<b>0,1</b>	1,11	<b>9</b>	41,84	<b>0,5</b>	-36,64	<b>0,1</b>	0,18	<b>55</b>

AVAL

PESO	PE	AOL	ACAB	MAR
SUPERIOR	SUPERIOR	***	ELITE	SUPERIOR

PRÓCRIAR

IDADE PUBER.	CLASS
12,27	SUPERPRECOCE

INDIVIDUAL  
BATERIA 22

LOTE

156



Guadalupe Agropecuária

# A2065 FIV GUADALUPE

RG: **FGP A 2065** • Nasc.: **24/07/2021** • (23 MESES) • MACHO



CLIQUE NA IMAGEM



PARA VER O VÍDEO

REM TORIXORÉU

REM ARMADOR

REM RONDA

BELO J.MACHADO

REM UPONIC

XAMONIX J.MACHADO

PESITA J.MACHADO

REM RICKET

REM VOKOLO

REM TAKAKA

9782 GUADALUPE

MÉRITO FIV VYDA

2251 PO GUADALUPE

308 LA GUADIANA

**Peso: 761 Kg • CE: 40 cm**

ANCP		MP120		DP210		DP365		DP450		DPE365		DPE450		DAOL		DACAB		DIPP		DSTAY		D3P		DPN	
MGT <sub>e</sub>	TOP	DEP	TOP	DEP	TOP	DEP	TOP	DEP	TOP	DEP	TOP	DEP	TOP	DEP	TOP	DEP	TOP	DEP	TOP	DEP	TOP	DEP	TOP	DEP	TOP
21,24	6	2,23	17	9,57	12	21,54	6	22,00	7	1,72	2	2,34	0,5	4,07	1	0,58	8	-0,91	18	77,46	22	76,03	49	0,57	55

PMGZ		PM-EMg		TMD		PD-EDg		PA-EDg		PS-ED		PE-365		PE-450		AOL		ACAB		STAY		IPP		PN-ED	
iABCZ	DECA	DEP	DECA	DEP	DECA	DEP	DECA	DEP	DECA	DEP	DECA	DEP	DECA	DEP	DECA	DEP	DECA	DEP	DECA	DEP	DECA	DEP	DECA	DEP	DECA
25,57	1	2,80	1	8,96	1	9,56	1	11,88	1	16,80	1	1,71	1	2,75	1	4,07	1	1,95	1	40,24	1	-32,28	1	-0,42	1

GENEPLUS		TMD		PD		PS		PES		GPD		RD		AOL		DIPP		MAR		STAY		IPP		PN	
IOG	TOP	DEP	TOP	DEP	TOP	DEP	TOP	DEP	TOP	DEP	TOP	DEP	TOP	DEP	TOP	DEP	TOP	DEP	TOP	DEP	TOP	DEP	TOP	DEP	TOP
37,59	0,1	8,96	1	9,56	2	16,80	3	2,75	0,1	7,24	8	0,98	8	4,07	0,1	1,95	3	1,07	10	40,24	1	-32,28	0,5	-0,42	4

AVAL

PESO	PE	AOL	ACAB	MAR
***	SUPERIOR	SUPERIOR	***	***

PRÓCRIAR

IDADE PUBER.	CLASS
13,03	SUPERPRECOCE

INDIVIDUAL  
BATERIA 22

LOTE

# 157



Guadalupe Agropecuária

## A2768 FIV GUADALUPE

RG: **FGP A 2768** • Nasc.: **02/11/2021** • (20 MESES) • MACHO



CLIQUE NA IMAGEM



PARA VER O VÍDEO

REM AGORTAN

**REM ESPIÃO 007**

REM CONSTELAÇÃO

**EL ZORRERO SINO**

TORNADO MAT.

**BHARBY MAT.**

SAIHA MAT.

REM ARMADOR

**BELO J.MACHADO**

XAMONIX J.MACHADO

**A696 FIV GUADALUPE**

BACKUP

**533 LA GUADALUPE**

211 GUADIANA

**Peso: 744 Kg • CE: 40 cm**

ANCP		MP120		DP210		DP365		DP450		DPE365		DPE450		DAOL		DACAB		DIPP		DSTAY		D3P		DPN	
MGT <sub>e</sub>	TOP	DEP	TOP	DEP	TOP	DEP	TOP	DEP	TOP	DEP	TOP	DEP	TOP	DEP	TOP	DEP	TOP	DEP	TOP	DEP	TOP	DEP	TOP	DEP	TOP
<b>22,93</b>	<b>4</b>	2,32	<b>16</b>	14,42	<b>3</b>	27,46	<b>2</b>	28,55	<b>2</b>	0,36	<b>32</b>	0,86	<b>17</b>	3,37	<b>2</b>	0,77	<b>4</b>	-0,79	<b>25</b>	72,14	<b>29</b>	81,07	<b>29</b>	2,24	<b>98</b>

PMGZ		PM-EM <sub>g</sub>		TMD		PD-ED <sub>g</sub>		PA-ED <sub>g</sub>		PS-ED		PE-365		PE-450		AOL		ACAB		STAY		IPP		PN-ED	
iABCZ	DECA	DEP	DECA	DEP	DECA	DEP	DECA	DEP	DECA	DEP	DECA	DEP	DECA	DEP	DECA	DEP	DECA	DEP	DECA	DEP	DECA	DEP	DECA	DEP	DECA
<b>27,68</b>	<b>1</b>	2,56	<b>1</b>	10,40	<b>1</b>	14,33	<b>1</b>	20,17	<b>1</b>	28,90	<b>1</b>	0,39	<b>2</b>	1,35	<b>1</b>	2,46	<b>1</b>	4,66	<b>1</b>	39,91	<b>1</b>	-21,29	<b>1</b>	1,27	<b>10</b>

GENEPLUS		TMD		PD		PS		PES		GPD		RD		AOL		DIPP		MAR		STAY		IPP		PN	
IOG	TOP	DEP	TOP	DEP	TOP	DEP	TOP	DEP	TOP	DEP	TOP	DEP	TOP	DEP	TOP	DEP	TOP	DEP	TOP	DEP	TOP	DEP	TOP	DEP	TOP
<b>42,69</b>	<b>0,1</b>	10,40	<b>0,5</b>	14,33	<b>0,1</b>	28,90	<b>0,1</b>	1,35	<b>2</b>	14,57	<b>0,1</b>	0,18	<b>34</b>	2,46	<b>4</b>	4,65	<b>0,1</b>	1,73	<b>2</b>	39,91	<b>1</b>	-21,29	<b>4</b>	1,27	<b>99</b>

AVAL				
PESO	PE	AOL	ACAB	MAR
ELITE	SUPERIOR	SUPERIOR	ELITE	ELITE

PRÓCRIAR	
IDADE PUBER.	CLASS
15,03	PRECOCE

**BATERIA**

**23**

**LOTE 158 ao 161**

**MÉDIAS**

IDADE (meses)	PESO (kg)	CE (cm)	ANCP		GENEPLUS		PMGZ	
			MGTe	TOP	IOG	TOP	iABCZ	DECA
<b>23</b>	<b>746</b>	<b>38</b>	<b>22,79</b>	<b>4</b>	<b>36,05</b>	<b>0,5</b>	<b>22,54</b>	<b>1</b>



CLIQUE NA IMAGEM



PARA VER O VÍDEO



INDIVIDUAL  
BATERIA 23

LOTE

# 158



Guadalupe Agropecuária

## A2434 FIV GUADALUPE

RG: **FGP A 2434** • Nasc.: **12/09/2021** • (22 MESES) • MACHO



CLIQUE NA IMAGEM



PARA VER O VÍDEO

REM RICKET  
**REM VOKOLO**  
REM TAKAKA

BACKUP  
**MÉRITO FIV VYDA**  
GRAPA TE DE NAVIRAI

**QUARUP BONSUCESSO**

**3769 PO GUADALUPE**

GANGES COL.  
**MAYA BONSUCESSO**  
HARMONIA BONSUCESSO

URAPURU DA AT  
**1034 PO GUADALUPE**  
PAIXÃO TE GUADALUPE

**Peso: 739 Kg • CE: 37 cm**

ANCP		MP120		DP210		DP365		DP450		DPE365		DPE450		DAOL		DACAB		DIPP		DSTAY		D3P		DPN	
MGT <sub>e</sub>	TOP	DEP	TOP	DEP	TOP	DEP	TOP	DEP	TOP	DEP	TOP	DEP	TOP	DEP	TOP	DEP	TOP	DEP	TOP	DEP	TOP	DEP	TOP	DEP	TOP
<b>26,03</b>	<b>2</b>	1,92	<b>23</b>	14,56	<b>3</b>	27,34	<b>2</b>	25,79	<b>3</b>	0,28	<b>37</b>	0,37	<b>35</b>	4,60	<b>0,5</b>	0,33	<b>19</b>	-1,11	<b>9</b>	87,62	<b>7</b>	86,93	<b>10</b>	0,57	<b>55</b>

PMGZ		PM-EM <sub>g</sub>		TMD		PD-ED <sub>g</sub>		PA-ED <sub>g</sub>		PS-ED		PE-365		PE-450		AOL		ACAB		STAY		IPP		PN-ED	
iABCZ	DECA	DEP	DECA	DEP	DECA	DEP	DECA	DEP	DECA	DEP	DECA	DEP	DECA	DEP	DECA	DEP	DECA	DEP	DECA	DEP	DECA	DEP	DECA	DEP	DECA
<b>27,14</b>	<b>1</b>	3,88	<b>1</b>	10,86	<b>1</b>	12,94	<b>1</b>	19,58	<b>1</b>	26,74	<b>1</b>	0,92	<b>1</b>	1,03	<b>1</b>	5,12	<b>1</b>	1,85	<b>1</b>	37,56	<b>1</b>	-24,84	<b>1</b>	0,25	<b>7</b>

GENEPLUS		TMD		PD		PS		PES		GPD		RD		AOL		DIPP		MAR		STAY		IPP		PN	
IOG	TOP	DEP	TOP	DEP	TOP	DEP	TOP	DEP	TOP	DEP	TOP	DEP	TOP	DEP	TOP	DEP	TOP	DEP	TOP	DEP	TOP	DEP	TOP	DEP	TOP
<b>39,72</b>	<b>0,1</b>	10,86	<b>0,5</b>	12,94	<b>0,1</b>	26,74	<b>0,1</b>	1,02	<b>6</b>	13,81	<b>0,5</b>	-0,27	<b>55</b>	5,11	<b>0,1</b>	1,85	<b>3</b>	2,39	<b>0,5</b>	37,56	<b>4</b>	-24,84	<b>2</b>	0,25	<b>65</b>

AVAL				
PESO	PE	AOL	ACAB	MAR
SUPERIOR	***	ELITE	***	SUPERIOR

PRÓCRIAR	
IDADE PUBER.	CLASS
15,23	PRECOCE

INDIVIDUAL  
BATERIA 23

LOTE

# 159



Guadalupe Agropecuária

## A2781 FIV GUADALUPE

RG: **FGP A 2781** • Nasc.: **03/11/2021** • (20 MESES) • MACHO



CLIQUE NA IMAGEM



PARA VER O VÍDEO

REM TORIXORÉU

REM ARMADOR

REM RONDA

BELO J.MACHADO

REM UPONIC

XAMONIX J.MACHADO

PESITA J.MACHADO

GABINETE IZ

BACKUP

AMAGDALA

7154 DA EAO

REM USP

9322 DA EAO

PERPLEXA DA EAO

Peso: 724 Kg • CE: 36 cm

ANCP		MP120		DP210		DP365		DP450		DPE365		DPE450		DAOL		DACAB		DIPP		DSTAY		D3P		DPN	
MGT <sub>e</sub>	TOP	DEP	TOP	DEP	TOP	DEP	TOP	DEP	TOP	DEP	TOP	DEP	TOP	DEP	TOP	DEP	TOP	DEP	TOP	DEP	TOP	DEP	TOP	DEP	TOP
25,45	2	2,12	19	9,55	12	22,19	6	23,98	5	0,91	11	1,00	13	3,19	3	0,34	19	-1,37	3	95,92	0,1	92,48	1	0,61	58

PMGZ		PM-EMg		TMD		PD-EDg		PA-EDg		PS-ED		PE-365		PE-450		AOL		ACAB		STAY		IPP		PN-ED	
iABCZ	DECA	DEP	DECA	DEP	DECA	DEP	DECA	DEP	DECA	DEP	DECA	DEP	DECA	DEP	DECA	DEP	DECA	DEP	DECA	DEP	DECA	DEP	DECA	DEP	DECA
26,81	1	2,91	1	8,49	1	10,50	1	16,49	1	24,17	1	0,80	1	1,45	1	4,44	1	2,01	1	42,66	1	-22,25	1	0,15	6

GENEPLUS		TMD		PD		PS		PES		GPD		RD		AOL		DIPP		MAR		STAY		IPP		PN	
IOG	TOP	DEP	TOP	DEP	TOP	DEP	TOP	DEP	TOP	DEP	TOP	DEP	TOP	DEP	TOP	DEP	TOP	DEP	TOP	DEP	TOP	DEP	TOP	DEP	TOP
40,72	0,1	8,49	2	10,50	1	24,17	0,5	1,45	2	13,67	0,5	-0,47	65	4,44	0,1	2,01	2	1,24	7	42,66	0,1	-22,25	3	0,15	52

AVAL

PESO	PE	AOL	ACAB	MAR
ELITE	***	ELITE	SUPERIOR	ELITE

PRÓCRIAR

IDADE PUBER.	CLASS
15,00	PRECOCE

INDIVIDUAL  
BATERIA 23

LOTE

# 160



Guadalupe Agropecuária

## A1887 FIV GUADALUPE

RG: **FGP A 1887** • Nasc.: **28/05/2021** • (25 MESES) • MACHO



CLIQUE NA IMAGEM



PARA VER O VÍDEO

REM TORIXORÉU

**REM ARMADOR**

REM RONDA

**BELO J.MACHADO**

REM UPONIC

**XAMONIX J.MACHADO**

PESITA J.MACHADO

BUGIO TE DA SM

**FUNCIONÁRIO DE NAVIRAÍ**

CRATERA DE NAVIRAÍ

**SARA JONES FIV KA**

HELÍACO DA JAVA

**MAIS DA GENEBRA**

TAROLA TE DA ZEB.VR

### Peso: 740 Kg • CE: 39 cm

ANCP		MP120		DP210		DP365		DP450		DPE365		DPE450		DAOL		DACAB		DIPP		DSTAY		D3P		DPN	
MGT <sub>e</sub>	TOP	DEP	TOP	DEP	TOP	DEP	TOP	DEP	TOP	DEP	TOP	DEP	TOP	DEP	TOP	DEP	TOP	DEP	TOP	DEP	TOP	DEP	TOP	DEP	TOP
<b>21,16</b>	<b>6</b>	3,70	<b>4</b>	8,73	<b>15</b>	17,35	<b>13</b>	19,30	<b>10</b>	1,59	<b>2</b>	1,69	<b>3</b>	1,35	<b>12</b>	1,47	<b>0,5</b>	-0,74	<b>29</b>	87,53	<b>7</b>	74,30	<b>55</b>	-0,22	<b>14</b>

PMGZ		PM-EMg		TMD		PD-EDg		PA-EDg		PS-ED		PE-365		PE-450		AOL		ACAB		STAY		IPP		PN-ED	
iABCZ	DECA	DEP	DECA	DEP	DECA	DEP	DECA	DEP	DECA	DEP	DECA	DEP	DECA	DEP	DECA	DEP	DECA	DEP	DECA	DEP	DECA	DEP	DECA	DEP	DECA
<b>19,68</b>	<b>1</b>	5,08	<b>1</b>	9,82	<b>1</b>	6,14	<b>1</b>	8,55	<b>1</b>	13,05	<b>1</b>	1,01	<b>1</b>	2,27	<b>1</b>	1,37	<b>2</b>	4,65	<b>1</b>	38,30	<b>1</b>	-17,35	<b>1</b>	-0,33	<b>1</b>

GENEPLUS		TMD		PD		PS		PES		GPD		RD		AOL		DIPP		MAR		STAY		IPP		PN	
IOG	TOP	DEP	TOP	DEP	TOP	DEP	TOP	DEP	TOP	DEP	TOP	DEP	TOP	DEP	TOP	DEP	TOP	DEP	TOP	DEP	TOP	DEP	TOP	DEP	TOP
<b>32,53</b>	<b>0,5</b>	9,82	<b>0,5</b>	6,14	<b>12</b>	13,05	<b>9</b>	2,27	<b>0,1</b>	6,91	<b>10</b>	1,50	<b>2</b>	1,37	<b>18</b>	4,65	<b>0,1</b>	3,22	<b>0,1</b>	38,30	<b>3</b>	-17,35	<b>8</b>	-0,33	<b>7</b>

AVAL

PESO	PE	AOL	ACAB	MAR
***	***	***	ELITE	SUPERIOR

PRÓCRIAR

IDADE PUBER.	CLASS
14,43	PRECOCE

INDIVIDUAL  
BATERIA 23

LOTE

161



Guadalupe Agropecuária

# A2464 FIV GUADALUPE

RG: **FGP A 2464** • Nasc.: **15/09/2021** • (22 MESES) • MACHO



CLIQUE NA IMAGEM



PARA VER O VÍDEO

REM TORIXORÉU

REM ARMADOR

REM RONDA

BELO J.MACHADO

REM UPONIC

XAMONIX J.MACHADO

PESITA J.MACHADO

BACKUP

MÉRITO FIV VYDA

GRAPA TE DE NAVIRAÍ

3769 PO GUADALUPE

URAPURU DA AT

1034 PO GUADALUPE

PAIXÃO TE GUADALUPE

Peso: 781 Kg • CE: 40 cm

ANCP		MP120		DP210		DP365		DP450		DPE365		DPE450		DAOL		DACAB		DIPP		DSTAY		D3P		DPN	
MGT <sub>e</sub>	TOP	DEP	TOP	DEP	TOP	DEP	TOP	DEP	TOP	DEP	TOP	DEP	TOP	DEP	TOP	DEP	TOP	DEP	TOP	DEP	TOP	DEP	TOP	DEP	TOP
18,50	11	-0,75	89	7,49	20	15,79	16	12,88	26	0,85	13	0,93	15	3,48	2	0,28	22	-1,23	5	87,02	8	80,82	30	-0,43	8

PMGZ		PM-EMg		TMD		PD-EDg		PA-EDg		PS-ED		PE-365		PE-450		AOL		ACAB		STAY		IPP		PN-ED	
iABCZ	DECA	DEP	DECA	DEP	DECA	DEP	DECA	DEP	DECA	DEP	DECA	DEP	DECA	DEP	DECA	DEP	DECA	DEP	DECA	DEP	DECA	DEP	DECA	DEP	DECA
16,53	1	0,46	5	2,65	3	5,06	2	9,88	1	16,25	1	0,99	1	1,39	1	3,95	1	4,14	1	38,90	1	-13,78	2	-0,69	1

GENEPLUS		TMD		PD		PS		PES		GPD		RD		AOL		DIPP		MAR		STAY		IPP		PN	
IOG	TOP	DEP	TOP	DEP	TOP	DEP	TOP	DEP	TOP	DEP	TOP	DEP	TOP	DEP	TOP	DEP	TOP	DEP	TOP	DEP	TOP	DEP	TOP	DEP	TOP
31,23	1	2,65	33	5,06	19	16,25	4	1,39	2	11,19	1	-0,48	66	3,95	0,1	4,14	0,1	2,44	0,5	38,90	2	-13,78	14	-0,69	0,5

AVAL				
PESO	PE	AOL	ACAB	MAR
ELITE	ELITE	ELITE	***	ELITE

PRÓCRIAR	
IDADE PUBER.	CLASS
14,63	PRECOCE

## BATERIA

# 24

LOTE 162 ao 165

# MÉDIAS

IDADE (meses)	PESO (kg)	CE (cm)	ANCP		GENEPLUS		PMGZ	
			MGTe	TOP	IOG	TOP	iABCZ	DECA
<b>23</b>	<b>738</b>	<b>38</b>	<b>22,28</b>	<b>5</b>	<b>36,37</b>	<b>0,5</b>	<b>22,97</b>	<b>1</b>

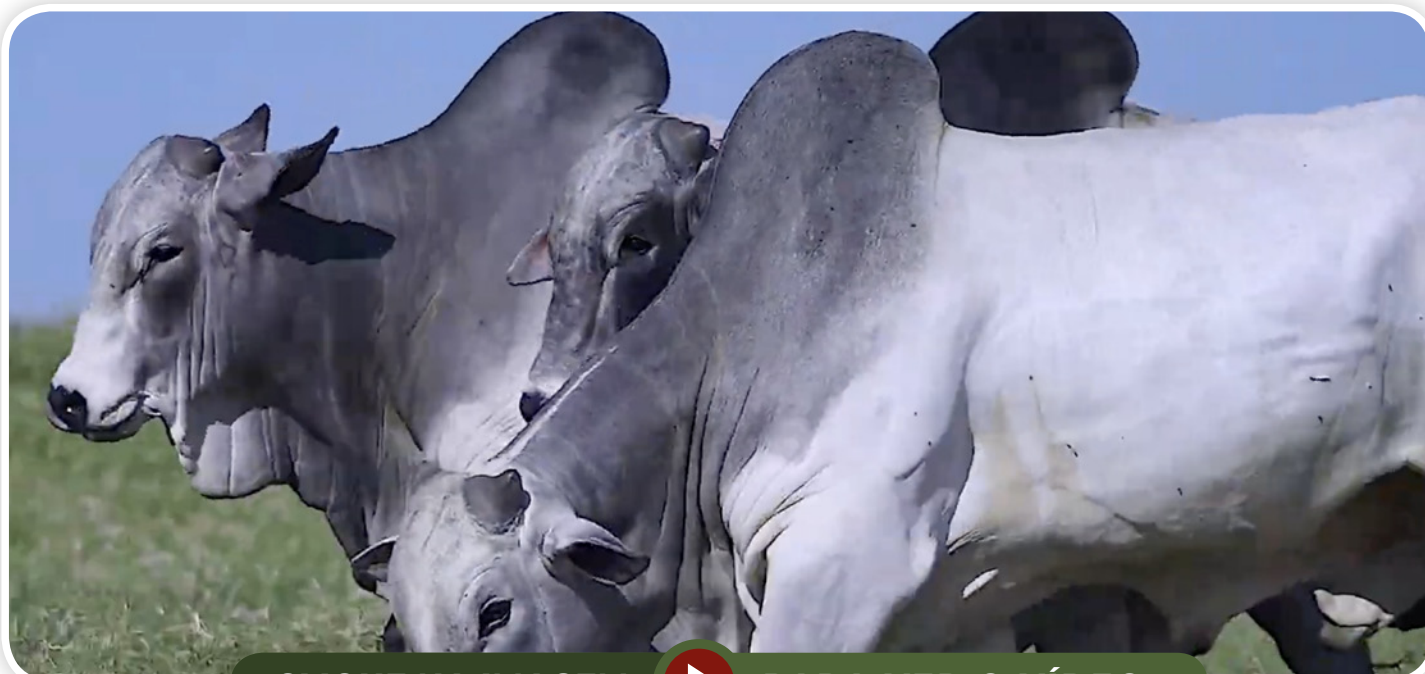

CLIQUE NA IMAGEM



PARA VER O VÍDEO

INDIVIDUAL  
BATERIA 24

LOTE

# 162



Guadalupe Agropecuária

## A2019 FIV GUADALUPE

RG: **FGP A 2019** • Nasc.: **20/07/2021** • (24 MESES) • MACHO



CLIQUE NA IMAGEM



PARA VER O VÍDEO

REM AGORTAN  
**REM ESPIÃO 007**  
REM CONSTELAÇÃO  
**REM HERMOSO FIV  
GENÉTICA ADITIVA**

BACKUP  
**REM VOTUPORANGA**  
REM RALI

REM TORIXORÉU  
**REM ARMADOR**  
REM RONDA  
**4830 DA EAO**

2538 TH CARACOL  
**QUISSA DA EAO**  
BITOLADO

### Peso: 757 Kg • CE: 41 cm

ANCP		MP120		DP210		DP365		DP450		DPE365		DPE450		DAOL		DACAB		DIPP		DSTAY		D3P		DPN	
MGT <sub>e</sub>	TOP	DEP	TOP	DEP	TOP	DEP	TOP	DEP	TOP	DEP	TOP	DEP	TOP	DEP	TOP	DEP	TOP	DEP	TOP	DEP	TOP	DEP	TOP	DEP	TOP
23,96	3	2,65	12	8,89	14	20,41	8	20,23	9	2,46	0,1	2,73	0,1	3,91	1	0,94	2	-1,13	8	81,75	16	87,83	7	-0,17	15

PMGZ		PM-EMg		TMD		PD-EDg		PA-EDg		PS-ED		PE-365		PE-450		AOL		ACAB		STAY		IPP		PN-ED	
iABCZ	DECA	DEP	DECA	DEP	DECA	DEP	DECA	DEP	DECA	DEP	DECA	DEP	DECA	DEP	DECA	DEP	DECA	DEP	DECA	DEP	DECA	DEP	DECA	DEP	DECA
26,61	1	3,17	1	8,77	1	6,31	1	14,74	1	22,59	1	1,59	1	2,69	1	4,29	1	6,00	1	42,90	1	-24,61	1	-0,41	1

GENEPLUS		TMD		PD		PS		PES		GPD		RD		AOL		DIPP		MAR		STAY		IPP		PN	
IOG	TOP	DEP	TOP	DEP	TOP	DEP	TOP	DEP	TOP	DEP	TOP	DEP	TOP	DEP	TOP	DEP	TOP	DEP	TOP	DEP	TOP	DEP	TOP	DEP	TOP
48,33	0,1	8,77	1	6,31	11	22,59	0,5	2,69	0,1	16,28	0,1	0,88	10	4,29	0,1	6,00	0,1	2,93	0,1	42,90	0,1	-24,61	2	-0,41	4

AVAL				
PESO	PE	AOL	ACAB	MAR
***	SUPERIOR	SUPERIOR	***	***

PRÓCRIAR	
IDADE PUBER.	CLASS
11,67	SUPERPRECOCE

INDIVIDUAL  
BATERIA 24

LOTE

# 163



Guadalupe Agropecuária

## A2104 FIV GUADALUPE

RG: **FGP A 2104** • Nasc.: **26/07/2021** • (23 MESES) • MACHO



CLIQUE NA IMAGEM



PARA VER O VÍDEO

REM TORIXORÉU  
**REM ARMADOR**

REM RONDA

**BELO J.MACHADO**

REM UPONIC  
**XAMONIX J.MACHADO**

PESITA J.MACHADO

GABINETE IZ

**BACKUP**

AMAGDALA

**7154 DA EAO**

REM USP  
**9322 DA EAO**

PERPLEXA DA EAO

**Peso: 759 Kg • CE: 35 cm**

ANCP		MP120		DP210		DP365		DP450		DPE365		DPE450		DAOL		DACAB		DIPP		DSTAY		D3P		DPN	
MGT <sub>e</sub>	TOP	DEP	TOP	DEP	TOP	DEP	TOP	DEP	TOP	DEP	TOP	DEP	TOP	DEP	TOP	DEP	TOP	DEP	TOP	DEP	TOP	DEP	TOP	DEP	TOP
<b>22,84</b>	<b>4</b>	2,41	<b>15</b>	10,81	<b>9</b>	26,79	<b>2</b>	26,20	<b>3</b>	0,63	<b>20</b>	0,85	<b>17</b>	1,26	<b>13</b>	0,18	<b>31</b>	-1,02	<b>13</b>	90,65	<b>3</b>	84,91	<b>16</b>	1,81	<b>95</b>

PMGZ		PM-EM <sub>g</sub>		TMD		PD-ED <sub>g</sub>		PA-ED <sub>g</sub>		PS-ED		PE-365		PE-450		AOL		ACAB		STAY		IPP		PN-ED	
iABCZ	DECA	DEP	DECA	DEP	DECA	DEP	DECA	DEP	DECA	DEP	DECA	DEP	DECA	DEP	DECA	DEP	DECA	DEP	DECA	DEP	DECA	DEP	DECA	DEP	DECA
<b>23,15</b>	<b>1</b>	4,21	<b>1</b>	9,00	<b>1</b>	8,31	<b>1</b>	14,55	<b>1</b>	21,64	<b>1</b>	0,73	<b>1</b>	1,29	<b>1</b>	2,29	<b>1</b>	2,08	<b>1</b>	39,17	<b>1</b>	-19,28	<b>1</b>	0,79	<b>10</b>

GENEPLUS		TMD		PD		PS		PES		GPD		RD		AOL		DIPP		MAR		STAY		IPP		PN	
IOG	TOP	DEP	TOP	DEP	TOP	DEP	TOP	DEP	TOP	DEP	TOP	DEP	TOP	DEP	TOP	DEP	TOP	DEP	TOP	DEP	TOP	DEP	TOP	DEP	TOP
<b>34,66</b>	<b>0,5</b>	9,00	<b>1</b>	8,31	<b>4</b>	21,64	<b>0,5</b>	1,29	<b>3</b>	13,33	<b>0,5</b>	0,75	<b>13</b>	2,28	<b>5</b>	2,08	<b>2</b>	2,32	<b>0,5</b>	39,17	<b>2</b>	-19,28	<b>6</b>	0,79	<b>99</b>

AVAL				
PESO	PE	AOL	ACAB	MAR
***	***	***	SUPERIOR	ELITE

PRÓCRIAR	
IDADE PUBER.	CLASS
15,77	PRECOCE

INDIVIDUAL  
BATERIA 24

LOTE

# 164



Guadalupe Agropecuária

## A2806 FIV GUADALUPE

RG: **FGP A 2806** • Nasc.: **05/11/2021** • (20 MESES) • MACHO



CLIQUE NA IMAGEM



PARA VER O VÍDEO

REM RICKET

REM DANUT

REM PÁPRICA

FENDER FIV GUADALUPE

REM USP

3069 TE PO GUADALUPE

533 LA GUADALUPE

NEHRU MAT.

SHERLOCK MAT.

POLIANA MAT.

3827 TE PO GUADALUPE

FUNCIONÁRIO DE NAVIRAÍ

SARA JONES FIV KA

MAIS DA GENEBRA

**Peso: 699 Kg • CE: 36 cm**

ANCP		MP120		DP210		DP365		DP450		DPE365		DPE450		DAOL		DACAB		DIPP		DSTAY		D3P		DPN	
MGT <sub>e</sub>	TOP	DEP	TOP	DEP	TOP	DEP	TOP	DEP	TOP	DEP	TOP	DEP	TOP	DEP	TOP	DEP	TOP	DEP	TOP	DEP	TOP	DEP	TOP	DEP	TOP
23,95	3	1,98	22	14,82	3	23,82	4	26,37	3	0,86	12	1,12	11	3,80	2	-0,23	89	-1,05	11	76,65	23	87,33	9	1,42	89

PMGZ		PM-EM <sub>g</sub>		TMD		PD-ED <sub>g</sub>		PA-ED <sub>g</sub>		PS-ED		PE-365		PE-450		AOL		ACAB		STAY		IPP		PN-ED	
iABCZ	DECA	DEP	DECA	DEP	DECA	DEP	DECA	DEP	DECA	DEP	DECA	DEP	DECA	DEP	DECA	DEP	DECA	DEP	DECA	DEP	DECA	DEP	DECA	DEP	DECA
23,60	1	1,77	2	9,49	1	14,05	1	18,48	1	25,96	1	0,84	1	1,26	1	2,75	1	-0,29	7	34,45	2	-21,81	1	0,93	10

GENEPLUS		TMD		PD		PS		PES		GPD		RD		AOL		DIPP		MAR		STAY		IPP		PN	
IOG	TOP	DEP	TOP	DEP	TOP	DEP	TOP	DEP	TOP	DEP	TOP	DEP	TOP	DEP	TOP	DEP	TOP	DEP	TOP	DEP	TOP	DEP	TOP	DEP	TOP
31,92	0,5	9,49	0,5	14,05	0,1	25,96	0,1	1,26	3	11,90	0,5	-1,23	91	2,75	2	-0,29	61	1,18	8	34,45	17	-21,81	3	0,93	99

AVAL				
PESO	PE	AOL	ACAB	MAR
***	***	ELITE	***	***

PRÓCRIAR	
IDADE PUBER.	CLASS
14,87	PRECOCE



INDIVIDUAL  
BATERIA 24

LOTE

# 165

Guadalupe Agropecuária

## A2051 GUADALUPE

RG: **FGP A 2051** • Nasc.: **22/07/2021** • (24 MESES) • MACHO



CLIQUE NA IMAGEM



PARA VER O VÍDEO

MANDARIN MAT.

VELERO MAT.

RUANDA MAT.

CORUMBÁ MAT.

SAIGON MAT.

AKODRA MAT.

SAGARANA MAT.

REM TORIXORÉU

REM ARMADOR

REM RONDA

4830 DA EAO

2538 TH CARACOL

QUISSA DA EAO

BITOLADO

**Peso: 736 Kg • CE: 38 cm**

ANCP		MP120		DP210		DP365		DP450		DPE365		DPE450		DAOL		DACAB		DIPP		DSTAY		D3P		DPN	
MGT <sub>e</sub>	TOP	DEP	TOP	DEP	TOP	DEP	TOP	DEP	TOP	DEP	TOP	DEP	TOP	DEP	TOP	DEP	TOP	DEP	TOP	DEP	TOP	DEP	TOP	DEP	TOP
18,37	11	4,24	3	4,36	40	12,35	26	15,49	18	0,98	10	1,24	9	1,07	15	0,29	22	-0,84	22	79,87	18	89,82	4	-0,30	11

PMGZ		PM-EM <sub>g</sub>		TMD		PD-ED <sub>g</sub>		PA-ED <sub>g</sub>		PS-ED		PE-365		PE-450		AOL		ACAB		STAY		IPP		PN-ED	
iABCZ	DECA	DEP	DECA	DEP	DECA	DEP	DECA	DEP	DECA	DEP	DECA	DEP	DECA	DEP	DECA	DEP	DECA	DEP	DECA	DEP	DECA	DEP	DECA	DEP	DECA
18,53	1	3,47	1	8,79	1	6,20	1	10,79	1	15,57	1	1,03	1	1,70	1	3,42	1	1,44	1	37,02	1	-13,83	2	-0,13	3

GENEPLUS		TMD		PD		PS		PES		GPD		RD		AOL		DIPP		MAR		STAY		IPP		PN	
IOG	TOP	DEP	TOP	DEP	TOP	DEP	TOP	DEP	TOP	DEP	TOP	DEP	TOP	DEP	TOP	DEP	TOP	DEP	TOP	DEP	TOP	DEP	TOP	DEP	TOP
30,57	1	8,79	1	6,20	12	15,57	4	1,70	0,5	9,37	3	0,85	11	3,42	0,5	1,44	7	0,84	15	37,02	5	-13,83	14	-0,13	19

AVAL

PESO	PE	AOL	ACAB	MAR
***	***	***	***	***

PRÓCRIAR

IDADE PUBER.	CLASS
-	-

**BATERIA**

**25**

**LOTE 166 ao 169**

**MÉDIAS**

IDADE (meses)	PESO (kg)	CE (cm)	ANCP		GENEPLUS		PMGZ	
			MGTe	TOP	IOG	TOP	iABCZ	DECA
<b>22</b>	<b>734</b>	<b>40</b>	<b>22,92</b>	<b>4</b>	<b>34,82</b>	<b>0,5</b>	<b>23,32</b>	<b>1</b>



CLIQUE NA IMAGEM



PARA VER O VÍDEO

INDIVIDUAL  
BATERIA 25

LOTE

# 166



Guadalupe Agropecuária

## A2899 FIV GUADALUPE

RG: FGP A 2899 • Nasc.: 15/11/2021 • (20 MESES) • MACHO



CLIQUE NA IMAGEM



PARA VER O VÍDEO

REM RICKET

REM DANUT

REM PÁPRICA

### FENDER FIV GUADALUPE

REM USP

3069 TE PO GUADALUPE

533 LA GUADALUPE

REM ARMADOR

BELO J.MACHADO

XAMONIX J.MACHADO

### A768 FIV GUADALUPE

FUNCIONÁRIO DE NAVIRAÍ

SARA JONES FIV KA

MAIS DA GENEBRA

## Peso: 700 Kg • CE: 39 cm

ANCP		MP120		DP210		DP365		DP450		DPE365		DPE450		DAOL		DACAB		DIPP		DSTAY		D3P		DPN	
MGT <sub>e</sub>	TOP	DEP	TOP	DEP	TOP	DEP	TOP	DEP	TOP	DEP	TOP	DEP	TOP	DEP	TOP	DEP	TOP	DEP	TOP	DEP	TOP	DEP	TOP	DEP	TOP
20,45	7	2,01	21	10,85	8	18,50	10	23,35	5	0,94	10	1,57	4	2,14	6	0,27	23	-0,58	40	79,84	18	78,44	40	0,84	69

PMGZ		PM-EM <sub>g</sub>		TMD		PD-ED <sub>g</sub>		PA-ED <sub>g</sub>		PS-ED		PE-365		PE-450		AOL		ACAB		STAY		IPP		PN-ED	
iABCZ	DECA	DEP	DECA	DEP	DECA	DEP	DECA	DEP	DECA	DEP	DECA	DEP	DECA	DEP	DECA	DEP	DECA	DEP	DECA	DEP	DECA	DEP	DECA	DEP	DECA
25,87	1	1,62	2	7,92	1	10,08	1	16,23	1	21,32	1	0,98	1	2,02	1	2,49	1	1,38	1	42,42	1	-24,43	1	0,36	9

GENEPLUS		TMD		PD		PS		PES		GPD		RD		AOL		DIPP		MAR		STAY		IPP		PN	
IOG	TOP	DEP	TOP	DEP	TOP	DEP	TOP	DEP	TOP	DEP	TOP	DEP	TOP	DEP	TOP	DEP	TOP	DEP	TOP	DEP	TOP	DEP	TOP	DEP	TOP
37,12	0,5	7,92	2	10,08	2	21,32	0,5	2,02	0,1	11,24	1	-1,07	87	2,49	3	1,38	8	0,78	17	42,42	0,5	-24,43	2	0,36	77

AVAL

PESO	PE	AOL	ACAB	MAR
SUPERIOR	ELITE	***	***	ELITE

PRÓCRIAR

IDADE PUBER.	CLASS
13,03	SUPERPRECOCE

INDIVIDUAL  
BATERIA 25

LOTE

# 167



Guadalupe Agropecuária

## A2440 FIV GUADALUPE

RG: **FGP A 2440** • Nasc.: **12/09/2021** • (22 MESES) • MACHO



CLIQUE NA IMAGEM



PARA VER O VÍDEO

REM TORIXORÉU  
**REM ARMADOR**  
REM RONDA

BACKUP  
**MÉRITO FIV VYDA**  
GRAPA TE DE NAVIRAÍ

**BELO J.MACHADO**

**3769 PO GUADALUPE**

REM UPONIC  
**XAMONIX J.MACHADO**  
PESITA J.MACHADO

URAPURU DA AT  
**1034 PO GUADALUPE**  
PAIXÃO TE GUADALUPE

### Peso: 804 Kg • CE: 41 cm

ANCP		MP120		DP210		DP365		DP450		DPE365		DPE450		DAOL		DACAB		DIPP		DSTAY		D3P		DPN	
MGT <sub>e</sub>	TOP	DEP	TOP	DEP	TOP	DEP	TOP	DEP	TOP	DEP	TOP	DEP	TOP	DEP	TOP	DEP	TOP	DEP	TOP	DEP	TOP	DEP	TOP	DEP	TOP
<b>24,19</b>	<b>3</b>	-1,34	<b>95</b>	15,76	<b>2</b>	26,86	<b>2</b>	28,51	<b>2</b>	0,99	<b>9</b>	1,47	<b>5</b>	3,46	<b>2</b>	0,71	<b>5</b>	-0,88	<b>20</b>	84,51	<b>11</b>	79,69	<b>35</b>	0,90	<b>72</b>

PMGZ		PM-EM <sub>g</sub>		TMD		PD-ED <sub>g</sub>		PA-ED <sub>g</sub>		PS-ED		PE-365		PE-450		AOL		ACAB		STAY		IPP		PN-ED	
iABCZ	DECA	DEP	DECA	DEP	DECA	DEP	DECA	DEP	DECA	DEP	DECA	DEP	DECA	DEP	DECA	DEP	DECA	DEP	DECA	DEP	DECA	DEP	DECA	DEP	DECA
<b>23,91</b>	<b>1</b>	1,15	<b>3</b>	5,72	<b>1</b>	10,48	<b>1</b>	17,95	<b>1</b>	25,93	<b>1</b>	0,90	<b>1</b>	2,03	<b>1</b>	4,33	<b>1</b>	3,81	<b>1</b>	36,46	<b>1</b>	-31,55	<b>1</b>	-0,16	<b>3</b>

GENEPLUS		TMD		PD		PS		PES		GPD		RD		AOL		DIPP		MAR		STAY		IPP		PN	
IOG	TOP	DEP	TOP	DEP	TOP	DEP	TOP	DEP	TOP	DEP	TOP	DEP	TOP	DEP	TOP	DEP	TOP	DEP	TOP	DEP	TOP	DEP	TOP	DEP	TOP
<b>40,26</b>	<b>0,1</b>	5,72	<b>8</b>	10,48	<b>1</b>	25,93	<b>0,1</b>	2,03	<b>0,1</b>	15,45	<b>0,1</b>	-0,98	<b>85</b>	4,33	<b>0,1</b>	3,81	<b>0,1</b>	2,38	<b>0,5</b>	36,46	<b>7</b>	-31,55	<b>0,5</b>	-0,16	<b>17</b>

AVAL				
PESO	PE	AOL	ACAB	MAR
ELITE	SUPERIOR	***	***	ELITE

PRÓCRIAR	
IDADE PUBER.	CLASS
14,17	PRECOCE

INDIVIDUAL  
BATERIA 25

LOTE

# 168



Guadalupe Agropecuária

## A2349 FIV GUADALUPE

RG: FGP A 2349 • Nasc.: 06/09/2021 • (22 MESES) • MACHO



CLIQUE NA IMAGEM



PARA VER O VÍDEO

REM TORIXORÉU

REM ARMADOR

REM RONDA

BELO J.MACHADO

REM UPONIC

XAMONIX J.MACHADO

PESITA J.MACHADO

REM QUISCO

REM USP

REM RÉGIS

4203 TE PO GUADALUPE

BACKUP

123 LA GUADIANA

526 GUADIANA

Peso: 690 Kg • CE: 37 cm

ANCP		MP120		DP210		DP365		DP450		DPE365		DPE450		DAOL		DACAB		DIPP		DSTAY		D3P		DPN	
MGT <sub>e</sub>	TOP	DEP	TOP	DEP	TOP	DEP	TOP	DEP	TOP	DEP	TOP	DEP	TOP	DEP	TOP	DEP	TOP	DEP	TOP	DEP	TOP	DEP	TOP	DEP	TOP
23,50	3	1,23	38	13,74	4	22,61	5	25,35	4	0,26	38	0,42	33	3,59	2	-0,13	79	-0,95	16	88,31	6	81,07	29	-0,03	22

PMGZ		PM-EM <sub>g</sub>		TMD		PD-ED <sub>g</sub>		PA-ED <sub>g</sub>		PS-ED		PE-365		PE-450		AOL		ACAB		STAY		IPP		PN-ED	
iABCZ	DECA	DEP	DECA	DEP	DECA	DEP	DECA	DEP	DECA	DEP	DECA	DEP	DECA	DEP	DECA	DEP	DECA	DEP	DECA	DEP	DECA	DEP	DECA	DEP	DECA
20,01	1	2,38	1	8,59	1	10,47	1	12,26	1	15,65	1	0,27	3	0,20	5	4,00	1	1,52	1	40,37	1	-9,53	3	-0,02	4

GENEPLUS		TMD		PD		PS		PES		GPD		RD		AOL		DIPP		MAR		STAY		IPP		PN	
IOG	TOP	DEP	TOP	DEP	TOP	DEP	TOP	DEP	TOP	DEP	TOP	DEP	TOP	DEP	TOP	DEP	TOP	DEP	TOP	DEP	TOP	DEP	TOP	DEP	TOP
27,48	2	8,59	1	10,47	1	15,65	4	0,20	46	5,18	19	-0,16	50	4,00	0,1	1,52	6	2,90	0,1	40,37	1	-9,53	25	-0,02	31

AVAL				
PESO	PE	AOL	ACAB	MAR
***	***	SUPERIOR	***	SUPERIOR

PRÓCRIAR	
IDADE PUBER.	CLASS
14,37	PRECOCE

INDIVIDUAL  
BATERIA 25

LOTE

# 169



Guadalupe Agropecuária

## A2432 FIV GUADALUPE

RG: FGP A 2432 • Nasc.: 12/09/2021 • (22 MESES) • MACHO



CLIQUE NA IMAGEM



PARA VER O VÍDEO

REM TORIXORÉU  
**REM ARMADOR**

REM RONDA

**BELO J.MACHADO**

REM UPONIC

**XAMONIX J.MACHADO**

PESITA J.MACHADO

GABINETE IZ

**BACKUP**

AMAGDALA

**126 LA GUADIANA**

FALDAN JA DA FI

**280 GUADIANA**

AJ 4443 01 GUADALUPE

### Peso: 740 Kg • CE: 41 cm

ANCP		MP120		DP210		DP365		DP450		DPE365		DPE450		DAOL		DACAB		DIPP		DSTAY		D3P		DPN	
MGT <sub>e</sub>	TOP	DEP	TOP	DEP	TOP	DEP	TOP	DEP	TOP	DEP	TOP	DEP	TOP	DEP	TOP	DEP	TOP	DEP	TOP	DEP	TOP	DEP	TOP	DEP	TOP
<b>23,55</b>	<b>3</b>	2,34	<b>16</b>	13,64	<b>4</b>	24,52	<b>4</b>	29,11	<b>2</b>	1,55	<b>2</b>	1,57	<b>4</b>	1,40	<b>12</b>	-0,05	<b>68</b>	-1,01	<b>13</b>	89,03	<b>5</b>	76,71	<b>46</b>	0,52	<b>53</b>

PMGZ		PM-EMg		TMD		PD-EDg		PA-EDg		PS-ED		PE-365		PE-450		AOL		ACAB		STAY		IPP		PN-ED	
iABCZ	DECA	DEP	DECA	DEP	DECA	DEP	DECA	DEP	DECA	DEP	DECA	DEP	DECA	DEP	DECA	DEP	DECA	DEP	DECA	DEP	DECA	DEP	DECA	DEP	DECA
<b>23,50</b>	<b>1</b>	2,84	<b>1</b>	9,31	<b>1</b>	9,59	<b>1</b>	15,89	<b>1</b>	20,89	<b>1</b>	1,57	<b>1</b>	2,09	<b>1</b>	1,98	<b>1</b>	1,49	<b>1</b>	38,06	<b>1</b>	-17,30	<b>1</b>	0,05	<b>5</b>

GENEPLUS		TMD		PD		PS		PES		GPD		RD		AOL		DIPP		MAR		STAY		IPP		PN	
IOG	TOP	DEP	TOP	DEP	TOP	DEP	TOP	DEP	TOP	DEP	TOP	DEP	TOP	DEP	TOP	DEP	TOP	DEP	TOP	DEP	TOP	DEP	TOP	DEP	TOP
<b>34,44</b>	<b>0,5</b>	9,31	<b>1</b>	9,59	<b>2</b>	20,89	<b>1</b>	2,09	<b>0,1</b>	11,30	<b>1</b>	0,01	<b>42</b>	1,98	<b>8</b>	1,49	<b>7</b>	0,99	<b>12</b>	38,06	<b>3</b>	-17,30	<b>8</b>	0,05	<b>39</b>

AVAL

PESO	PE	AOL	ACAB	MAR
***	***	***	SUPERIOR	***

PRÓCRIAR

IDADE PUBER.	CLASS
14,67	PRECOCE

**BATERIA**

**26**

**LOTE 170 ao 173**

**MÉDIAS**

IDADE (meses)	PESO (kg)	CE (cm)	ANCP		GENEPLUS		PMGZ	
			MGTe	TOP	IOG	TOP	iABCZ	DECA
<b>21</b>	<b>717</b>	<b>38</b>	<b>25,79</b>	<b>2</b>	<b>38,99</b>	<b>0,1</b>	<b>28,09</b>	<b>1</b>



CLIQUE NA IMAGEM



PARA VER O VÍDEO

INDIVIDUAL  
BATERIA 26

LOTE

# 170



Guadalupe Agropecuária

## A2270 GUADALUPE

RG: **FGP A 2270** • Nasc.: **26/08/2021** • (22 MESES) • MACHO



CLIQUE NA IMAGEM



PARA VER O VÍDEO

REM TORIXORÉU

**REM ARMADOR**

REM RONDA

**GUERREIRO DA HORA**

TRUCK DA ALO BRASIL

**2128 TE DA HORA**

2174 DA JHR

REM RICKET

**REM DANUT**

REM PÁPRICA

**9555 GUADALUPE**

BACANA DA MN

**927 PO GUADALUPE**

LA PERLA GUADALUPE

**Peso: 717 Kg • CE: 40 cm**

ANCP		MP120		DP210		DP365		DP450		DPE365		DPE450		DAOL		DACAB		DIPP		DSTAY		D3P		DPN	
MGT <sub>e</sub>	TOP	DEP	TOP	DEP	TOP	DEP	TOP	DEP	TOP	DEP	TOP	DEP	TOP	DEP	TOP	DEP	TOP	DEP	TOP	DEP	TOP	DEP	TOP	DEP	TOP
<b>24,55</b>	<b>3</b>	3,44	<b>5</b>	16,96	<b>2</b>	25,34	<b>3</b>	25,59	<b>3</b>	1,18	<b>6</b>	1,44	<b>6</b>	2,19	<b>6</b>	-0,15	<b>81</b>	-1,14	<b>8</b>	83,44	<b>13</b>	80,87	<b>30</b>	1,75	<b>94</b>

PMGZ		PM-EMg		TMD		PD-EDg		PA-EDg		PS-ED		PE-365		PE-450		AOL		ACAB		STAY		IPP		PN-ED	
iABCZ	DECA	DEP	DECA	DEP	DECA	DEP	DECA	DEP	DECA	DEP	DECA	DEP	DECA	DEP	DECA	DEP	DECA	DEP	DECA	DEP	DECA	DEP	DECA	DEP	DECA
<b>27,18</b>	<b>1</b>	0,00	<b>6</b>	7,77	<b>1</b>	15,37	<b>1</b>	19,28	<b>1</b>	24,49	<b>1</b>	0,89	<b>1</b>	1,56	<b>1</b>	3,20	<b>1</b>	0,58	<b>3</b>	40,92	<b>1</b>	-24,70	<b>1</b>	0,87	<b>10</b>

GENEPLUS		TMD		PD		PS		PES		GPD		RD		AOL		DIPP		MAR		STAY		IPP		PN	
IOG	TOP	DEP	TOP	DEP	TOP	DEP	TOP	DEP	TOP	DEP	TOP	DEP	TOP	DEP	TOP	DEP	TOP	DEP	TOP	DEP	TOP	DEP	TOP	DEP	TOP
<b>35,64</b>	<b>0,5</b>	7,77	<b>2</b>	15,37	<b>0,1</b>	24,49	<b>0,5</b>	1,56	<b>1</b>	9,12	<b>3</b>	-0,95	<b>84</b>	3,20	<b>1</b>	0,58	<b>27</b>	1,39	<b>5</b>	40,92	<b>0,5</b>	-24,70	<b>2</b>	0,87	<b>99</b>

AVAL				
PESO	PE	AOL	ACAB	MAR
***	***	ELITE	***	SUPERIOR

PRÓCRIAR	
IDADE PUBER.	CLASS
-	-



LOTE

# 171



INDIVIDUAL  
BATERIA 26

Guadalupe Agropecuária

## A2866 FIV GUADALUPE

RG: **FGP A 2866** • Nasc.: **11/11/2021** • (20 MESES) • MACHO



CLIQUE NA IMAGEM



PARA VER O VÍDEO

REM TORIXORÉU

**REM ARMADOR**

REM RONDA

**GUERREIRO DA HORA**

TRUCK DA ALO BRASIL

**2128 TE DA HORA**

2174 DA JHR

REM RICKET

**REM DANUT**

REM PÁPRICA

**9619 GUADALUPE**

BERTANTE S.MARINA

**POPULAR DA EAO**

BENDITA DO B.RICO

**Peso: 701 Kg • CE: 36 cm**

ANCP		MP120		DP210		DP365		DP450		DPE365		DPE450		DAOL		DACAB		DIPP		DSTAY		D3P		DPN	
MGT <sub>e</sub>	TOP	DEP	TOP	DEP	TOP	DEP	TOP	DEP	TOP	DEP	TOP	DEP	TOP	DEP	TOP	DEP	TOP	DEP	TOP	DEP	TOP	DEP	TOP	DEP	TOP
<b>28,80</b>	<b>0,5</b>	6,32	<b>0,5</b>	16,37	<b>2</b>	30,68	<b>1</b>	30,60	<b>1</b>	1,26	<b>5</b>	1,47	<b>5</b>	3,08	<b>3</b>	0,65	<b>7</b>	-0,83	<b>23</b>	87,18	<b>7</b>	84,03	<b>19</b>	2,54	<b>99</b>

PMGZ		PM-EMg		TMD		PD-EDg		PA-EDg		PS-ED		PE-365		PE-450		AOL		ACAB		STAY		IPP		PN-ED	
iABCZ	DECA	DEP	DECA	DEP	DECA	DEP	DECA	DEP	DECA	DEP	DECA	DEP	DECA	DEP	DECA	DEP	DECA	DEP	DECA	DEP	DECA	DEP	DECA	DEP	DECA
<b>31,64</b>	<b>1</b>	4,12	<b>1</b>	13,62	<b>1</b>	15,29	<b>1</b>	22,01	<b>1</b>	30,60	<b>1</b>	0,92	<b>1</b>	1,59	<b>1</b>	4,03	<b>1</b>	1,58	<b>1</b>	40,50	<b>1</b>	-24,22	<b>1</b>	1,02	<b>10</b>

GENEPLUS		TMD		PD		PS		PES		GPD		RD		AOL		DIPP		MAR		STAY		IPP		PN	
IOG	TOP	DEP	TOP	DEP	TOP	DEP	TOP	DEP	TOP	DEP	TOP	DEP	TOP	DEP	TOP	DEP	TOP	DEP	TOP	DEP	TOP	DEP	TOP	DEP	TOP
<b>45,64</b>	<b>0,1</b>	13,62	<b>0,1</b>	15,29	<b>0,1</b>	30,60	<b>0,1</b>	1,59	<b>1</b>	15,31	<b>0,1</b>	-1,66	<b>97</b>	4,03	<b>0,1</b>	1,58	<b>6</b>	3,16	<b>0,1</b>	40,50	<b>1</b>	-24,22	<b>2</b>	1,02	<b>99</b>

AVAL				
PESO	PE	AOL	ACAB	MAR
SUPERIOR	***	SUPERIOR	SUPERIOR	SUPERIOR

PRÓCRIAR	
IDADE PUBER.	CLASS
14,67	PRECOCE

INDIVIDUAL  
BATERIA 26

LOTE

# 172



Guadalupe Agropecuária

## A2864 FIV GUADALUPE

RG: **FGP A 2864** • Nasc.: **11/11/2021** • (20 MESES) • MACHO



CLIQUE NA IMAGEM



PARA VER O VÍDEO

REM TORIXORÉU

REM ARMADOR

REM RONDA

**BELO J.MACHADO**

REM UPONIC

XAMONIX J.MACHADO

PESITA J.MACHADO

GABINETE IZ

BACKUP

AMAGDALA

**126 LA GUADIANA**

FALDAN JA DA FI

280 GUADIANA

AJ 4443 01 GUADALUPE

**Peso: 714 Kg • CE: 38 cm**

ANCP		MP120		DP210		DP365		DP450		DPE365		DPE450		DAOL		DACAB		DIPP		DSTAY		D3P		DPN	
MGT <sub>e</sub>	TOP	DEP	TOP	DEP	TOP	DEP	TOP	DEP	TOP	DEP	TOP	DEP	TOP	DEP	TOP	DEP	TOP	DEP	TOP	DEP	TOP	DEP	TOP	DEP	TOP
23,96	3	0,39	62	15,51	2	24,99	3	30,37	1	1,26	5	1,13	11	2,26	6	0,19	30	-1,01	13	86,77	8	76,76	46	1,20	83

PMGZ		PM-EM <sub>g</sub>		TMD		PD-ED <sub>g</sub>		PA-ED <sub>g</sub>		PS-ED		PE-365		PE-450		AOL		ACAB		STAY		IPP		PN-ED	
iABCZ	DECA	DEP	DECA	DEP	DECA	DEP	DECA	DEP	DECA	DEP	DECA	DEP	DECA	DEP	DECA	DEP	DECA	DEP	DECA	DEP	DECA	DEP	DECA	DEP	DECA
24,13	1	2,02	2	7,75	1	10,92	1	17,63	1	24,92	1	0,84	1	1,67	1	2,46	1	1,60	1	37,58	1	-24,48	1	0,60	10

GENEPLUS		TMD		PD		PS		PES		GPD		RD		AOL		DIPP		MAR		STAY		IPP		PN	
IOG	TOP	DEP	TOP	DEP	TOP	DEP	TOP	DEP	TOP	DEP	TOP	DEP	TOP	DEP	TOP	DEP	TOP	DEP	TOP	DEP	TOP	DEP	TOP	DEP	TOP
35,76	0,5	7,75	2	10,92	1	24,92	0,1	1,67	0,5	14,00	0,1	-0,49	66	2,46	4	1,59	5	1,64	3	37,58	4	-24,48	2	0,60	94

AVAL

PESO	PE	AOL	ACAB	MAR
SUPERIOR	***	***	SUPERIOR	SUPERIOR

PRÓCRIAR

IDADE PUBER.	CLASS
14,67	PRECOCE

LOTE

INDIVIDUAL  
BATERIA 26

173



Guadalupe Agropecuária

# A2884 FIV GUADALUPE

RG: FGP A 2884 • Nasc.: 13/11/2021 • (20 MESES) • MACHO



CLIQUE NA IMAGEM



PARA VER O VÍDEO

REM TORIXORÉU

REM ARMADOR

REM RONDA

BELO J.MACHADO

REM UPONIC

XAMONIX J.MACHADO

PESITA J.MACHADO

GABINETE IZ

BACKUP

AMAGDALA

123 LA GUADIANA

INRITI DA TERLEY

526 GUADIANA

FSF 146 05 GUADALUPE

Peso: 734 Kg • CE: 37 cm

ANCP		MP120		DP210		DP365		DP450		DPE365		DPE450		DAOL		DACAB		DIPP		DSTAY		D3P		DPN	
MGT <sub>e</sub>	TOP	DEP	TOP	DEP	TOP	DEP	TOP	DEP	TOP	DEP	TOP	DEP	TOP	DEP	TOP	DEP	TOP	DEP	TOP	DEP	TOP	DEP	TOP	DEP	TOP
25,85	2	3,18	7	16,75	2	28,18	2	31,21	1	0,50	25	0,75	20	1,36	12	0,11	39	-1,13	8	87,46	7	85,54	14	1,76	94

PMGZ		PM-EMg		TMD		PD-EDg		PA-EDg		PS-ED		PE-365		PE-450		AOL		ACAB		STAY		IPP		PN-ED	
iABCZ	DECA	DEP	DECA	DEP	DECA	DEP	DECA	DEP	DECA	DEP	DECA	DEP	DECA	DEP	DECA	DEP	DECA	DEP	DECA	DEP	DECA	DEP	DECA	DEP	DECA
29,39	1	4,18	1	12,03	1	13,12	1	17,17	1	24,26	1	0,59	1	0,83	1	3,11	1	2,14	1	42,11	1	-27,98	1	0,85	10

GENEPLUS		TMD		PD		PS		PES		GPD		RD		AOL		DIPP		MAR		STAY		IPP		PN	
IOG	TOP	DEP	TOP	DEP	TOP	DEP	TOP	DEP	TOP	DEP	TOP	DEP	TOP	DEP	TOP	DEP	TOP	DEP	TOP	DEP	TOP	DEP	TOP	DEP	TOP
38,90	0,1	12,03	0,1	13,12	0,1	24,26	0,5	0,83	12	11,14	1	0,23	32	3,11	1	2,14	2	2,27	0,5	42,11	0,5	-27,98	1	0,85	99

AVAL

PESO	PE	AOL	ACAB	MAR
SUPERIOR	SUPERIOR	***	***	***

PRÓCRIAR

IDADE PUBER.	CLASS
14,60	PRECOCE

# BATERIA

# 27

LOTE 174 ao 177

# MÉDIAS

IDADE (meses)	PESO (kg)	CE (cm)	ANCP		GENEPLUS		PMGZ	
			MGTe	TOP	IOG	TOP	iABCZ	DECA
<b>24</b>	<b>711</b>	<b>39</b>	<b>19,96</b>	<b>8</b>	<b>25,98</b>	<b>3</b>	<b>19,34</b>	<b>1</b>



CLIQUE NA IMAGEM



PARA VER O VÍDEO

INDIVIDUAL  
BATERIA 27

LOTE

# 174



Guadalupe Agropecuária

## A2194 GUADALUPE

RG: **FGP A 2194** • Nasc.: **08/08/2021** • (23 MESES) • MACHO



CLIQUE NA IMAGEM



PARA VER O VÍDEO

REM AGORTAN

**REM ESPIÃO 007**

REM CONSTELAÇÃO

**EL ZORRERO SINO**

TORNADO MAT.

**BHARBY MAT.**

SAIHA MAT.

BITELO DS

**RAUSOR DO BOITEL**

GRAMINHA

**1840 LA GUADALUPE**

BUARQUE AJ

**170 GUADIANA**

FSF 471 06 GUADALUPE

**Peso: 728 Kg • CE: 36 cm**

ANCP		MP120		DP210		DP365		DP450		DPE365		DPE450		DAOL		DACAB		DIPP		DSTAY		D3P		DPN	
MGT <sub>e</sub>	TOP	DEP	TOP	DEP	TOP	DEP	TOP	DEP	TOP	DEP	TOP	DEP	TOP	DEP	TOP	DEP	TOP	DEP	TOP	DEP	TOP	DEP	TOP	DEP	TOP
<b>23,01</b>	<b>4</b>	2,37	<b>15</b>	14,43	<b>3</b>	26,38	<b>3</b>	28,09	<b>2</b>	0,59	<b>21</b>	1,01	<b>13</b>	3,40	<b>2</b>	0,10	<b>40</b>	-0,62	<b>37</b>	79,63	<b>19</b>	76,62	<b>47</b>	0,81	<b>68</b>

PMGZ		PM-EM <sub>g</sub>		TMD		PD-ED <sub>g</sub>		PA-ED <sub>g</sub>		PS-ED		PE-365		PE-450		AOL		ACAB		STAY		IPP		PN-ED	
iABCZ	DECA	DEP	DECA	DEP	DECA	DEP	DECA	DEP	DECA	DEP	DECA	DEP	DECA	DEP	DECA	DEP	DECA	DEP	DECA	DEP	DECA	DEP	DECA	DEP	DECA
<b>12,57</b>	<b>1</b>	0,30	<b>5</b>	1,28	<b>5</b>	2,97	<b>4</b>	6,76	<b>2</b>	9,73	<b>2</b>	0,53	<b>2</b>	0,35	<b>4</b>	2,19	<b>1</b>	0,56	<b>3</b>	37,28	<b>1</b>	-18,46	<b>1</b>	0,52	<b>10</b>

GENEPLUS		TMD		PD		PS		PES		GPD		RD		AOL		DIPP		MAR		STAY		IPP		PN	
IOG	TOP	DEP	TOP	DEP	TOP	DEP	TOP	DEP	TOP	DEP	TOP	DEP	TOP	DEP	TOP	DEP	TOP	DEP	TOP	DEP	TOP	DEP	TOP	DEP	TOP
<b>16,87</b>	<b>12</b>	1,28	<b>50</b>	2,97	<b>39</b>	9,73	<b>19</b>	0,35	<b>36</b>	6,77	<b>10</b>	-0,50	<b>66</b>	2,19	<b>6</b>	0,56	<b>28</b>	1,09	<b>9</b>	37,28	<b>5</b>	-18,46	<b>6</b>	0,52	<b>90</b>

AVAL

PESO	PE	AOL	ACAB	MAR
SUPERIOR	***	SUPERIOR	***	ELITE

PRÓCRIAR

IDADE PUBER.	CLASS
14,87	PRECOCE

LOTE

INDIVIDUAL  
BATERIA 27

175



Guadalupe Agropecuária

# A2151 GUADALUPE

RG: **FGP A 2151** • Nasc.: **02/08/2021** • (23 MESES) • MACHO



CLIQUE NA IMAGEM



PARA VER O VÍDEO

REM AGORTAN

**REM ESPIÃO 007**

REM CONSTELAÇÃO

**EL ZORRERO SINO**

TORNADO MAT.

**BHARBY MAT.**

SAIHA MAT.

NEHRU MAT.

**SHERLOCK MAT.**

POLIANA MAT.

**3856 PO GUADALUPE**

PEREGRINO GUADALUPE

**2055 PO GUADALUPE**

59 LA GUADIANA

**Peso: 729 Kg • CE: 39 cm**

ANCP		MP120		DP210		DP365		DP450		DPE365		DPE450		DAOL		DACAB		DIPP		DSTAY		D3P		DPN	
MGT <sub>e</sub>	TOP	DEP	TOP	DEP	TOP	DEP	TOP	DEP	TOP	DEP	TOP	DEP	TOP	DEP	TOP	DEP	TOP	DEP	TOP	DEP	TOP	DEP	TOP	DEP	TOP
22,16	5	2,08	20	16,10	2	30,40	1	30,47	1	1,28	5	1,28	8	1,67	9	-0,05	68	-0,78	26	76,76	23	73,03	59	2,23	98

PMGZ		PM-EM <sub>g</sub>		TMD		PD-ED <sub>g</sub>		PA-ED <sub>g</sub>		PS-ED		PE-365		PE-450		AOL		ACAB		STAY		IPP		PN-ED	
iABCZ	DECA	DEP	DECA	DEP	DECA	DEP	DECA	DEP	DECA	DEP	DECA	DEP	DECA	DEP	DECA	DEP	DECA	DEP	DECA	DEP	DECA	DEP	DECA	DEP	DECA
15,14	1	0,51	4	6,40	1	6,95	1	10,54	1	16,74	1	0,25	3	0,32	4	2,09	1	1,81	1	32,75	3	-23,90	1	0,46	9

GENEPLUS		TMD		PD		PS		PES		GPD		RD		AOL		DIPP		MAR		STAY		IPP		PN	
IOG	TOP	DEP	TOP	DEP	TOP	DEP	TOP	DEP	TOP	DEP	TOP	DEP	TOP	DEP	TOP	DEP	TOP	DEP	TOP	DEP	TOP	DEP	TOP	DEP	TOP
22,63	5	6,40	6	6,95	8	16,74	3	0,32	38	9,79	2	1,07	7	2,09	6	1,80	4	0,00	48	32,75	30	-23,90	2	0,46	86

AVAL

PESO	PE	AOL	ACAB	MAR
SUPERIOR	***	***	***	***

PRÓCRIAR

IDADE PUBER.	CLASS
-	-

INDIVIDUAL  
BATERIA 27

LOTE

# 176



Guadalupe Agropecuária

## A1976 GUADALUPE

RG: FGP A 1976 • Nasc.: 16/07/2021 • (24 MESES) • MACHO



CLIQUE NA IMAGEM



PARA VER O VÍDEO

MANDARIN MAT.

VELERO MAT.

RUANDA MAT.

CORUMBÁ MAT.

SAIGON MAT.

AKODRA MAT.

SAGARANA MAT.

GABINETE IZ

BACKUP

AMAGDALA

845 LA GUADALUPE

INRITI DA TERLEY

526 GUADIANA

FSF 146 05 GUADALUPE

### Peso: 710 Kg • CE: 44 cm

ANCP		MP120		DP210		DP365		DP450		DPE365		DPE450		DAOL		DACAB		DIPP		DSTAY		D3P		DPN	
MGT <sub>e</sub>	TOP	DEP	TOP	DEP	TOP	DEP	TOP	DEP	TOP	DEP	TOP	DEP	TOP	DEP	TOP	DEP	TOP	DEP	TOP	DEP	TOP	DEP	TOP	DEP	TOP
20,03	8	6,77	0,5	6,79	24	16,96	13	16,76	15	1,53	3	1,49	5	2,17	6	0,19	30	-0,63	37	84,79	11	73,45	58	0,39	45

PMGZ		PM-EMg		TMD		PD-EDg		PA-EDg		PS-ED		PE-365		PE-450		AOL		ACAB		STAY		IPP		PN-ED	
iABCZ	DECA	DEP	DECA	DEP	DECA	DEP	DECA	DEP	DECA	DEP	DECA	DEP	DECA	DEP	DECA	DEP	DECA	DEP	DECA	DEP	DECA	DEP	DECA	DEP	DECA
26,80	1	1,84	2	8,42	1	11,31	1	16,36	1	20,98	1	1,11	1	1,31	1	2,48	1	-0,59	8	42,84	1	-24,08	1	0,31	8

GENEPLUS		TMD		PD		PS		PES		GPD		RD		AOL		DIPP		MAR		STAY		IPP		PN	
IOG	TOP	DEP	TOP	DEP	TOP	DEP	TOP	DEP	TOP	DEP	TOP	DEP	TOP	DEP	TOP	DEP	TOP	DEP	TOP	DEP	TOP	DEP	TOP	DEP	TOP
33,11	0,5	8,42	2	11,31	0,5	20,98	1	1,30	2	9,67	3	0,16	35	2,48	3	-0,59	72	1,64	3	42,84	0,1	-24,08	2	0,31	72

AVAL				
PESO	PE	AOL	ACAB	MAR
***	ELITE	***	***	***

PRÓCRIAR	
IDADE PUBER.	CLASS
12,33	SUPERPRECOCE

LOTE

INDIVIDUAL  
BATERIA 27

177



Guadalupe Agropecuária

# A2095 GUADALUPE

RG: **FGP A 2095** • Nasc.: **27/07/2021** • (23 MESES) • MACHO



CLIQUE NA IMAGEM



PARA VER O VÍDEO

MANDARIN MAT.

VELERO MAT.

RUANDA MAT.

CORUMBÁ MAT.

SAIGON MAT.

AKODRA MAT.

SAGARANA MAT.

1646 DA MN

REALENGO TE GUADALUPE

JAVANESA TE GUADALUPE

1855 LA GUADALUPE

\*\*\*

410 GUADIANA

FSF 319 01 GUADALUPE

**Peso: 678 Kg • CE: 38 cm**

ANCP		MP120		DP210		DP365		DP450		DPE365		DPE450		DAOL		DACAB		DIPP		DSTAY		D3P		DPN	
MGT <sub>e</sub>	TOP	DEP	TOP	DEP	TOP	DEP	TOP	DEP	TOP	DEP	TOP	DEP	TOP	DEP	TOP	DEP	TOP	DEP	TOP	DEP	TOP	DEP	TOP	DEP	TOP
14,63	20	3,90	4	1,59	62	9,56	36	9,19	39	0,47	26	0,68	22	1,53	10	0,57	9	-0,72	30	77,52	22	81,37	28	-0,18	15

PMGZ		PM-EMg		TMD		PD-EDg		PA-EDg		PS-ED		PE-365		PE-450		AOL		ACAB		STAY		IPP		PN-ED	
iABCZ	DECA	DEP	DECA	DEP	DECA	DEP	DECA	DEP	DECA	DEP	DECA	DEP	DECA	DEP	DECA	DEP	DECA	DEP	DECA	DEP	DECA	DEP	DECA	DEP	DECA
22,83	1	-0,25	6	5,54	1	12,11	1	15,21	1	18,23	1	0,79	1	1,47	1	3,11	1	2,46	1	40,21	1	-24,59	1	0,33	8

GENEPLUS		TMD		PD		PS		PES		GPD		RD		AOL		DIPP		MAR		STAY		IPP		PN	
IOG	TOP	DEP	TOP	DEP	TOP	DEP	TOP	DEP	TOP	DEP	TOP	DEP	TOP	DEP	TOP	DEP	TOP	DEP	TOP	DEP	TOP	DEP	TOP	DEP	TOP
31,33	1	5,54	9	12,11	0,5	18,23	2	1,47	1	6,12	13	-1,10	88	3,10	1	2,46	1	-0,10	53	40,21	1	-24,59	2	0,33	74

AVAL				
PESO	PE	AOL	ACAB	MAR
***	SUPERIOR	SUPERIOR	SUPERIOR	SUPERIOR

PRÓCRIAR	
IDADE PUBER.	CLASS
15,27	PRECOCE



**BATERIA**

**28**

**LOTE 178 ao 181**

**MÉDIAS**

IDADE (meses)	PESO (kg)	CE (cm)	ANCP		GENEPLUS		PMGZ	
			MGTe	TOP	IOG	TOP	iABCZ	DECA
<b>23</b>	<b>707</b>	<b>37</b>	<b>20,71</b>	<b>7</b>	<b>24,47</b>	<b>3</b>	<b>17,60</b>	<b>1</b>



CLIQUE NA IMAGEM



PARA VER O VÍDEO

INDIVIDUAL  
BATERIA 28

LOTE

# 178



Guadalupe Agropecuária

## A2247 GUADALUPE

RG: **FGP A 2247** • Nasc.: **22/08/2021** • (23 MESES) • MACHO



CLIQUE NA IMAGEM



PARA VER O VÍDEO

REM TORIXORÉU

REM ARMADOR

REM RONDA

BELO J.MACHADO

REM UPONIC

XAMONIX J.MACHADO

PESITA J.MACHADO

ENCARTE DS

BITELO DS

DÁCIA DS

1924 TE PO GUADALUPE

JERU FIV DO BRUMADO

PALITANA GUADALUPE

DAMINI TE J.GALERA

Peso: 720 Kg • CE: 39 cm

ANCP		MP120		DP210		DP365		DP450		DPE365		DPE450		DAOL		DACAB		DIPP		DSTAY		D3P		DPN	
MGT <sub>e</sub>	TOP	DEP	TOP	DEP	TOP	DEP	TOP	DEP	TOP	DEP	TOP	DEP	TOP	DEP	TOP	DEP	TOP	DEP	TOP	DEP	TOP	DEP	TOP	DEP	TOP
20,11	8	1,07	43	9,22	13	15,35	17	20,01	9	1,29	5	2,04	2	1,81	8	0,51	11	-0,99	14	79,16	19	86,35	11	-0,72	4

PMGZ		PM-EM <sub>g</sub>		TMD		PD-ED <sub>g</sub>		PA-ED <sub>g</sub>		PS-ED		PE-365		PE-450		AOL		ACAB		STAY		IPP		PN-ED	
iABCZ	DECA	DEP	DECA	DEP	DECA	DEP	DECA	DEP	DECA	DEP	DECA	DEP	DECA	DEP	DECA	DEP	DECA	DEP	DECA	DEP	DECA	DEP	DECA	DEP	DECA
14,04	1	1,09	3	4,85	1	7,72	1	10,30	1	12,84	1	1,35	1	0,73	2	4,27	1	0,59	3	36,37	1	2,74	7	0,31	8

GENEPLUS		TMD		PD		PS		PES		GPD		RD		AOL		DIPP		MAR		STAY		IPP		PN	
IOG	TOP	DEP	TOP	DEP	TOP	DEP	TOP	DEP	TOP	DEP	TOP	DEP	TOP	DEP	TOP	DEP	TOP	DEP	TOP	DEP	TOP	DEP	TOP	DEP	TOP
21,75	6	4,85	13	7,72	6	12,84	9	0,73	15	5,12	19	0,25	31	4,27	0,1	0,59	27	3,12	0,1	36,37	7	2,74	71	0,31	72

AVAL

PESO	PE	AOL	ACAB	MAR
SUPERIOR	ELITE	ELITE	SUPERIOR	ELITE

PRÓCRIAR

IDADE PUBER.	CLASS
11,10	SUPERPRECOCE

LOTE

INDIVIDUAL  
BATERIA 28

# 179



Guadalupe Agropecuária

## A2474 GUADALUPE

RG: FGP A 2474 • Nasc.: 17/09/2021 • (22 MESES) • MACHO



CLIQUE NA IMAGEM



PARA VER O VÍDEO

REM TORIXORÉU  
**REM ARMADOR**  
REM RONDA

REM QUISCO  
**REM USP**  
REM RÉGIS

**BELO J.MACHADO**

**A47 GUADALUPE**

REM UPONIC  
**XAMONIX J.MACHADO**  
PESITA J.MACHADO

URAPURU DA AT  
**1493 PO GUADALUPE**  
182 LA GUADIANA

**Peso: 669 Kg • CE: 39 cm**

ANCP		MP120		DP210		DP365		DP450		DPE365		DPE450		DAOL		DACAB		DIPP		DSTAY		D3P		DPN	
MGT <sub>e</sub>	TOP	DEP	TOP	DEP	TOP	DEP	TOP	DEP	TOP	DEP	TOP	DEP	TOP	DEP	TOP	DEP	TOP	DEP	TOP	DEP	TOP	DEP	TOP	DEP	TOP
24,25	3	1,41	34	11,13	8	25,93	3	28,02	2	1,61	2	2,00	2	2,34	5	0,77	4	-1,14	8	92,10	2	79,09	37	-0,22	14

PMGZ		PM-EM <sub>g</sub>		TMD		PD-ED <sub>g</sub>		PA-ED <sub>g</sub>		PS-ED		PE-365		PE-450		AOL		ACAB		STAY		IPP		PN-ED	
iABCZ	DECA	DEP	DECA	DEP	DECA	DEP	DECA	DEP	DECA	DEP	DECA	DEP	DECA	DEP	DECA	DEP	DECA	DEP	DECA	DEP	DECA	DEP	DECA	DEP	DECA
23,87	1	1,23	3	6,53	1	10,05	1	14,69	1	18,09	1	1,17	1	1,66	1	1,82	1	0,97	2	41,33	1	-23,49	1	0,57	10

GENEPLUS		TMD		PD		PS		PES		GPD		RD		AOL		DIPP		MAR		STAY		IPP		PN	
IOG	TOP	DEP	TOP	DEP	TOP	DEP	TOP	DEP	TOP	DEP	TOP	DEP	TOP	DEP	TOP	DEP	TOP	DEP	TOP	DEP	TOP	DEP	TOP	DEP	TOP
30,84	1	6,53	5	10,05	2	18,09	2	1,66	0,5	8,04	6	0,78	12	1,82	10	0,97	16	-0,50	70	41,33	0,5	-23,49	2	0,57	93

AVAL

PESO	PE	AOL	ACAB	MAR
SUPERIOR	SUPERIOR	***	ELITE	ELITE

PRÓCRIAR

IDADE PUBER.	CLASS
14,03	SUPERPRECOCE

INDIVIDUAL  
BATERIA 28

LOTE

# 180



Guadalupe Agropecuária

## A2271 GUADALUPE

RG: **FGP A 2271** • Nasc.: **27/08/2021** • (22 MESES) • MACHO



CLIQUE NA IMAGEM



PARA VER O VÍDEO

REM TORIXORÉU

**REM ARMADOR**

REM RONDA

**BELO J.MACHADO**

REM UPONIC

**XAMONIX J.MACHADO**

PESITA J.MACHADO

REM QUISCO

**REM USP**

REM RÉGIS

**9797 GUADALUPE**

AFERIDO QUILOMBO

**GRAMEIRAS DA QUILOMBO**

8469/05 PO PERDIZES

**Peso: 714 Kg • CE: 34 cm**

ANCP		MP120		DP210		DP365		DP450		DPE365		DPE450		DAOL		DACAB		DIPP		DSTAY		D3P		DPN	
MGT <sub>e</sub>	TOP	DEP	TOP	DEP	TOP	DEP	TOP	DEP	TOP	DEP	TOP	DEP	TOP	DEP	TOP	DEP	TOP	DEP	TOP	DEP	TOP	DEP	TOP	DEP	TOP
19,43	9	-0,74	89	10,21	10	16,23	15	16,51	16	0,60	21	0,51	29	2,52	5	0,25	25	-0,74	29	87,55	7	80,83	30	-0,02	23

PMGZ		PM-EMg		TMD		PD-EDg		PA-EDg		PS-ED		PE-365		PE-450		AOL		ACAB		STAY		IPP		PN-ED	
iABCZ	DECA	DEP	DECA	DEP	DECA	DEP	DECA	DEP	DECA	DEP	DECA	DEP	DECA	DEP	DECA	DEP	DECA	DEP	DECA	DEP	DECA	DEP	DECA	DEP	DECA
29,40	1	4,52	1	10,81	1	9,34	1	14,88	1	19,93	1	1,23	1	1,26	1	3,56	1	3,38	1	44,38	1	-30,99	1	0,14	6

GENEPLUS		TMD		PD		PS		PES		GPD		RD		AOL		DIPP		MAR		STAY		IPP		PN	
IOG	TOP	DEP	TOP	DEP	TOP	DEP	TOP	DEP	TOP	DEP	TOP	DEP	TOP	DEP	TOP	DEP	TOP	DEP	TOP	DEP	TOP	DEP	TOP	DEP	TOP
40,37	0,1	10,81	0,5	9,34	2	19,93	1	1,26	3	10,59	2	1,44	3	3,56	0,5	3,38	0,1	0,14	41	44,38	0,1	-30,99	0,5	0,14	50

AVAL				
PESO	PE	AOL	ACAB	MAR
***	***	SUPERIOR	***	SUPERIOR

PRÓCRIAR	
IDADE PUBER.	CLASS
14,73	PRECOCE

INDIVIDUAL  
BATERIA 28

LOTE

# 181



Guadalupe Agropecuária

## A2147 GUADALUPE

RG: **FGP A 2147** • Nasc.: **31/07/2021** • (23 MESES) • MACHO



CLIQUE NA IMAGEM



PARA VER O VÍDEO

7308/04 PO PERDIZES

**TRUCK DA ALO BRASIL**

2014 DA ALO BRASIL

JABRIEL FIV DE NAVIRAÍ

**NERO FIV DE NAVIRAÍ**

NAVIRAÍ 11177-09

**TNT**

**1764 LA GUADALUPE**

REM USP

**GOROTÉIA**

LILICA

CFM ORGULHO

**103 GUADIANA**

FSF 517 05 GUADALUPE

**Peso: 724 Kg • CE: 35 cm**

ANCP		MP120		DP210		DP365		DP450		DPE365		DPE450		DAOL		DACAB		DIPP		DSTAY		D3P		DPN	
MGT <sub>e</sub>	TOP	DEP	TOP	DEP	TOP	DEP	TOP	DEP	TOP	DEP	TOP	DEP	TOP	DEP	TOP	DEP	TOP	DEP	TOP	DEP	TOP	DEP	TOP	DEP	TOP
19,06	10	-0,13	77	15,44	2	20,03	8	20,40	9	-0,08	72	-0,34	85	0,49	23	0,29	22	-0,75	28	82,24	15	76,42	47	2,11	97

PMGZ		PM-EMg		TMD		PD-EDg		PA-EDg		PS-ED		PE-365		PE-450		AOL		ACAB		STAY		IPP		PN-ED	
iABCZ	DECA	DEP	DECA	DEP	DECA	DEP	DECA	DEP	DECA	DEP	DECA	DEP	DECA	DEP	DECA	DEP	DECA	DEP	DECA	DEP	DECA	DEP	DECA	DEP	DECA
3,10	5	-1,26	9	0,50	6	3,37	3	3,68	4	5,30	4	-0,28	9	0,21	4	0,04	6	0,36	4	30,52	5	-4,32	4	0,39	9

GENEPLUS		TMD		PD		PS		PES		GPD		RD		AOL		DIPP		MAR		STAY		IPP		PN	
IOG	TOP	DEP	TOP	DEP	TOP	DEP	TOP	DEP	TOP	DEP	TOP	DEP	TOP	DEP	TOP	DEP	TOP	DEP	TOP	DEP	TOP	DEP	TOP	DEP	TOP
4,93	47	0,50	60	3,37	34	5,30	40	0,21	46	1,93	47	0,13	36	0,04	59	0,35	35	0,50	26	30,52	51	-4,32	44	0,39	80

AVAL

PESO	PE	AOL	ACAB	MAR
***	***	***	ELITE	***

PRÓCRIAR

IDADE PUBER.	CLASS
-	-

**BATERIA**

**29**

**LOTE 182 ao 185**

**MÉDIAS**

IDADE (meses)	PESO (kg)	CE (cm)	ANCP		GENEPLUS		PMGZ	
			MGTe	TOP	IOG	TOP	iABCZ	DECA
<b>22</b>	<b>704</b>	<b>38</b>	<b>22,60</b>	<b>4</b>	<b>34,59</b>	<b>0,5</b>	<b>23,53</b>	<b>1</b>

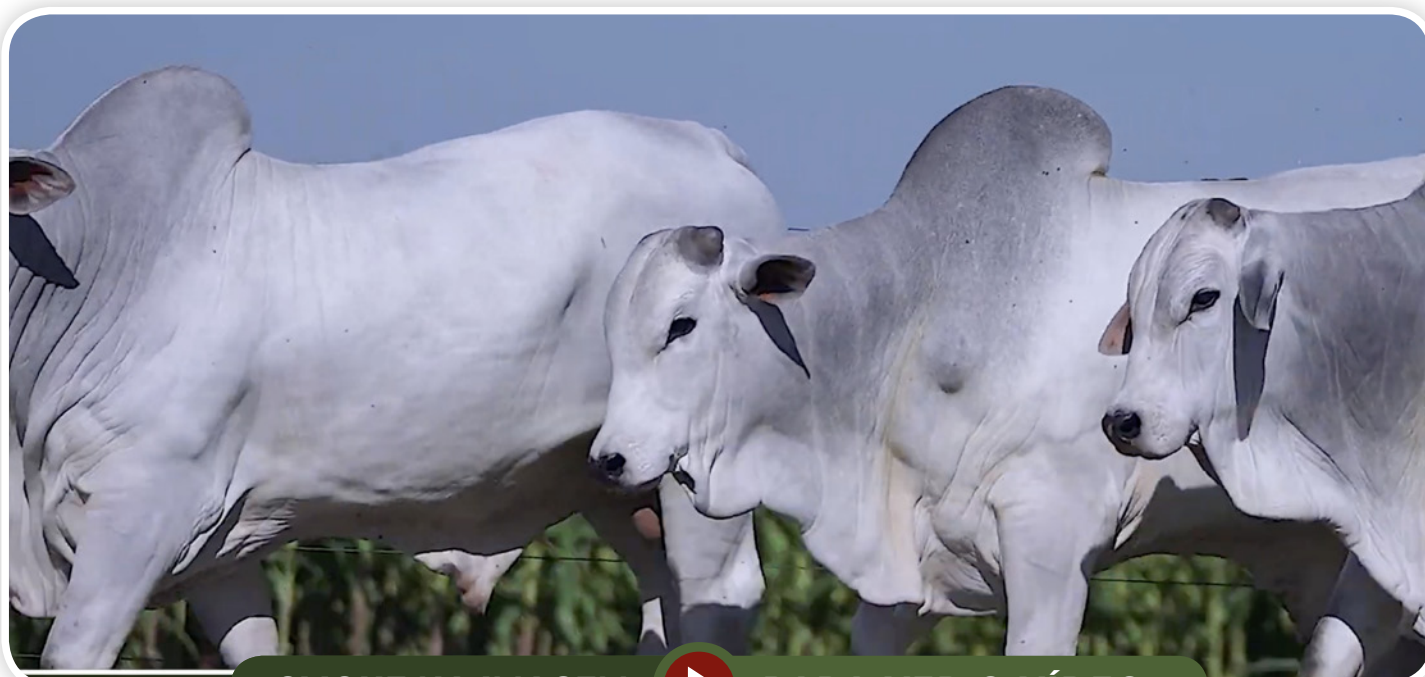

CLIQUE NA IMAGEM



PARA VER O VÍDEO

INDIVIDUAL  
BATERIA 29

LOTE

# 182



Guadalupe Agropecuária

## A2347 FIV GUADALUPE

RG: FGP A 2347 • Nasc.: 06/09/2021 • (22 MESES) • MACHO



CLIQUE NA IMAGEM



PARA VER O VÍDEO

REM TORIXORÉU

REM ARMADOR

REM RONDA

BELO J.MACHADO

REM UPONIC

XAMONIX J.MACHADO

PESITA J.MACHADO

REM QUISCO

REM USP

REM RÉGIS

4203 TE PO GUADALUPE

BACKUP

123 LA GUADIANA

526 GUADIANA

Peso: 757 Kg • CE: 40 cm

ANCP		MP120		DP210		DP365		DP450		DPE365		DPE450		DAOL		DACAB		DIPP		DSTAY		D3P		DPN	
MGT <sub>e</sub>	TOP	DEP	TOP	DEP	TOP	DEP	TOP	DEP	TOP	DEP	TOP	DEP	TOP	DEP	TOP	DEP	TOP	DEP	TOP	DEP	TOP	DEP	TOP	DEP	TOP
20,00	8	0,07	71	13,08	5	22,37	5	23,88	5	0,93	11	1,12	11	0,71	20	0,49	11	-0,85	22	80,89	17	78,52	39	0,37	44

PMGZ		PM-EMg		TMD		PD-EDg		PA-EDg		PS-ED		PE-365		PE-450		AOL		ACAB		STAY		IPP		PN-ED	
iABCZ	DECA	DEP	DECA	DEP	DECA	DEP	DECA	DEP	DECA	DEP	DECA	DEP	DECA	DEP	DECA	DEP	DECA	DEP	DECA	DEP	DECA	DEP	DECA	DEP	DECA
18,50	1	3,04	1	8,11	1	9,16	1	10,96	1	15,23	1	0,69	1	1,33	1	0,81	3	0,60	3	37,21	1	-12,26	2	-0,23	2

GENEPLUS		TMD		PD		PS		PES		GPD		RD		AOL		DIPP		MAR		STAY		IPP		PN	
IOG	TOP	DEP	TOP	DEP	TOP	DEP	TOP	DEP	TOP	DEP	TOP	DEP	TOP	DEP	TOP	DEP	TOP	DEP	TOP	DEP	TOP	DEP	TOP	DEP	TOP
24,30	4	8,11	2	9,16	3	15,23	5	1,32	2	6,07	13	-0,40	62	0,81	33	0,60	26	-0,21	58	37,21	5	-12,26	18	-0,23	12

AVAL				
PESO	PE	AOL	ACAB	MAR
***	ELITE	***	SUPERIOR	SUPERIOR

PRÓCRIAR	
IDADE PUBER.	CLASS
10,57	SUPERPRECOCE

INDIVIDUAL  
BATERIA 29

LOTE

# 183



Guadalupe Agropecuária

## A2383 FIV GUADALUPE

RG: **FGP A 2383** • Nasc.: **08/09/2021** • (22 MESES) • MACHO



CLIQUE NA IMAGEM



PARA VER O VÍDEO

REM RICKET  
**REM VOKOLO**  
REM TAKAKA

NEHRU MAT.  
**SHERLOCK MAT.**  
POLIANA MAT.

**QUARUP BONSUCESSO**

**3806 TE PO GUADALUPE**

GANGES COL.  
**MAYA BONSUCESSO**  
HARMONIA BONSUCESSO

BACKUP  
**123 LA GUADIANA**  
526 GUADIANA

### Peso: 714 Kg • CE: 40 cm

ANCP		MP120		DP210		DP365		DP450		DPE365		DPE450		DAOL		DACAB		DIPP		DSTAY		D3P		DPN	
MGT <sub>e</sub>	TOP	DEP	TOP	DEP	TOP	DEP	TOP	DEP	TOP	DEP	TOP	DEP	TOP	DEP	TOP	DEP	TOP	DEP	TOP	DEP	TOP	DEP	TOP	DEP	TOP
<b>23,76</b>	<b>3</b>	3,07	<b>8</b>	13,24	<b>4</b>	21,90	<b>6</b>	22,82	<b>6</b>	1,96	<b>0,5</b>	2,07	<b>1</b>	1,87	<b>8</b>	0,25	<b>25</b>	-1,09	<b>10</b>	85,49	<b>10</b>	82,81	<b>23</b>	1,44	<b>89</b>

PMGZ		PM-EM <sub>g</sub>		TMD		PD-ED <sub>g</sub>		PA-ED <sub>g</sub>		PS-ED		PE-365		PE-450		AOL		ACAB		STAY		IPP		PN-ED	
iABCZ	DECA	DEP	DECA	DEP	DECA	DEP	DECA	DEP	DECA	DEP	DECA	DEP	DECA	DEP	DECA	DEP	DECA	DEP	DECA	DEP	DECA	DEP	DECA	DEP	DECA
<b>26,59</b>	<b>1</b>	5,90	<b>1</b>	11,68	<b>1</b>	9,45	<b>1</b>	13,69	<b>1</b>	18,69	<b>1</b>	1,45	<b>1</b>	2,04	<b>1</b>	3,11	<b>1</b>	1,75	<b>1</b>	41,45	<b>1</b>	-20,22	<b>1</b>	0,28	<b>8</b>

GENEPLUS		TMD		PD		PS		PES		GPD		RD		AOL		DIPP		MAR		STAY		IPP		PN	
IOG	TOP	DEP	TOP	DEP	TOP	DEP	TOP	DEP	TOP	DEP	TOP	DEP	TOP	DEP	TOP	DEP	TOP	DEP	TOP	DEP	TOP	DEP	TOP	DEP	TOP
<b>37,71</b>	<b>0,1</b>	11,68	<b>0,1</b>	9,45	<b>2</b>	18,69	<b>2</b>	2,04	<b>0,1</b>	9,23	<b>3</b>	1,34	<b>3</b>	3,11	<b>1</b>	1,75	<b>4</b>	1,16	<b>8</b>	41,45	<b>0,5</b>	-20,22	<b>5</b>	0,28	<b>68</b>

AVAL				
PESO	PE	AOL	ACAB	MAR
***	***	***	***	SUPERIOR

PRÓCRIAR	
IDADE PUBER.	CLASS
10,50	SUPERPRECOCE



INDIVIDUAL  
BATERIA 29

LOTE

# 184



Guadalupe Agropecuária

## A2307 FIV GUADALUPE

RG: FGP A 2307 • Nasc.: 03/09/2021 • (22 MESES) • MACHO



CLIQUE NA IMAGEM



PARA VER O VÍDEO

REM RICKET  
**REM VOKOLO**  
REM TAKAKA

NEHRU MAT.  
**SHERLOCK MAT.**  
POLIANA MAT.

**QUARUP BONSUCESSO**

**3806 TE PO GUADALUPE**

GANGES COL.  
**MAYA BONSUCESSO**  
HARMONIA BONSUCESSO

BACKUP  
**123 LA GUADIANA**  
526 GUADIANA

**Peso: 686 Kg • CE: 37 cm**

ANCP		MP120		DP210		DP365		DP450		DPE365		DPE450		DAOL		DACAB		DIPP		DSTAY		D3P		DPN	
MGT <sub>e</sub>	TOP	DEP	TOP	DEP	TOP	DEP	TOP	DEP	TOP	DEP	TOP	DEP	TOP	DEP	TOP	DEP	TOP	DEP	TOP	DEP	TOP	DEP	TOP	DEP	TOP
<b>25,87</b>	<b>2</b>	1,72	<b>27</b>	15,42	<b>2</b>	24,55	<b>4</b>	24,13	<b>5</b>	1,64	<b>2</b>	1,95	<b>2</b>	3,00	<b>3</b>	0,77	<b>4</b>	-0,78	<b>26</b>	87,83	<b>6</b>	84,13	<b>18</b>	0,66	<b>60</b>

PMGZ		PM-EM <sub>g</sub>		TMD		PD-ED <sub>g</sub>		PA-ED <sub>g</sub>		PS-ED		PE-365		PE-450		AOL		ACAB		STAY		IPP		PN-ED	
iABCZ	DECA	DEP	DECA	DEP	DECA	DEP	DECA	DEP	DECA	DEP	DECA	DEP	DECA	DEP	DECA	DEP	DECA	DEP	DECA	DEP	DECA	DEP	DECA	DEP	DECA
<b>24,97</b>	<b>1</b>	4,43	<b>1</b>	10,83	<b>1</b>	10,30	<b>1</b>	16,64	<b>1</b>	21,37	<b>1</b>	1,51	<b>1</b>	1,67	<b>1</b>	3,91	<b>1</b>	3,87	<b>1</b>	40,33	<b>1</b>	-9,16	<b>3</b>	-0,32	<b>1</b>

GENEPLUS		TMD		PD		PS		PES		GPD		RD		AOL		DIPP		MAR		STAY		IPP		PN	
IOG	TOP	DEP	TOP	DEP	TOP	DEP	TOP	DEP	TOP	DEP	TOP	DEP	TOP	DEP	TOP	DEP	TOP	DEP	TOP	DEP	TOP	DEP	TOP	DEP	TOP
<b>39,67</b>	<b>0,1</b>	10,83	<b>0,5</b>	10,30	<b>1</b>	21,37	<b>0,5</b>	1,67	<b>0,5</b>	11,07	<b>1</b>	1,74	<b>1</b>	3,91	<b>0,1</b>	3,87	<b>0,1</b>	2,09	<b>1</b>	40,33	<b>1</b>	-9,16	<b>27</b>	-0,32	<b>7</b>

AVAL

PESO	PE	AOL	ACAB	MAR
***	***	***	ELITE	SUPERIOR

PRÓCRIAR

IDADE PUBER.	CLASS
13,97	SUPERPRECOCE

INDIVIDUAL  
BATERIA 29

LOTE

# 185



Guadalupe Agropecuária

## A2840 FIV GUADALUPE

RG: **FGP A 2840** • Nasc.: **08/11/2021** • (20 MESES) • MACHO



CLIQUE NA IMAGEM



PARA VER O VÍDEO

REM TORIXORÉU

**REM ARMADOR**

REM RONDA

**BELO J.MACHADO**

REM UPONIC

**XAMONIX J.MACHADO**

PESITA J.MACHADO

KONAN DA MN

**BACANA DA MN**

C3685 DA MN

**729 LA GUADALUPE**

KULAL AJ

**313 GUADIANA**

AJ 2539 95 GUADALUPE

### Peso: 658 Kg • CE: 35 cm

ANCP		MP120		DP210		DP365		DP450		DPE365		DPE450		DAOL		DACAB		DIPP		DSTAY		D3P		DPN	
MGT <sub>e</sub>	TOP	DEP	TOP	DEP	TOP	DEP	TOP	DEP	TOP	DEP	TOP	DEP	TOP	DEP	TOP	DEP	TOP	DEP	TOP	DEP	TOP	DEP	TOP	DEP	TOP
<b>20,78</b>	<b>7</b>	0,38	<b>62</b>	6,26	<b>27</b>	16,92	<b>13</b>	17,61	<b>13</b>	1,65	<b>2</b>	2,19	<b>1</b>	3,48	<b>2</b>	0,83	<b>3</b>	-1,48	<b>2</b>	82,57	<b>14</b>	88,31	<b>6</b>	-1,26	<b>1</b>

PMGZ		PM-EMg		TMD		PD-EDg		PA-EDg		PS-ED		PE-365		PE-450		AOL		ACAB		STAY		IPP		PN-ED	
iABCZ	DECA	DEP	DECA	DEP	DECA	DEP	DECA	DEP	DECA	DEP	DECA	DEP	DECA	DEP	DECA	DEP	DECA	DEP	DECA	DEP	DECA	DEP	DECA	DEP	DECA
<b>24,06</b>	<b>1</b>	1,23	<b>3</b>	4,35	<b>2</b>	5,51	<b>2</b>	11,24	<b>1</b>	14,93	<b>1</b>	1,52	<b>1</b>	2,09	<b>1</b>	3,28	<b>1</b>	4,69	<b>1</b>	43,52	<b>1</b>	-34,65	<b>1</b>	-0,87	<b>1</b>

GENEPLUS		TMD		PD		PS		PES		GPD		RD		AOL		DIPP		MAR		STAY		IPP		PN	
IOG	TOP	DEP	TOP	DEP	TOP	DEP	TOP	DEP	TOP	DEP	TOP	DEP	TOP	DEP	TOP	DEP	TOP	DEP	TOP	DEP	TOP	DEP	TOP	DEP	TOP
<b>36,69</b>	<b>0,5</b>	4,35	<b>17</b>	5,51	<b>16</b>	14,93	<b>5</b>	2,09	<b>0,1</b>	9,42	<b>3</b>	-0,55	<b>69</b>	3,28	<b>1</b>	4,69	<b>0,1</b>	4,21	<b>0,1</b>	43,52	<b>0,1</b>	-34,65	<b>0,1</b>	-0,87	<b>0,1</b>

AVAL

PESO	PE	AOL	ACAB	MAR
SUPERIOR	SUPERIOR	SUPERIOR	ELITE	ELITE

PRÓCRIAR

IDADE PUBER.	CLASS
12,83	SUPERPRECOCE

**BATERIA**

**30**

**LOTE 186 ao 189**

**MÉDIAS**

IDADE (meses)	PESO (kg)	CE (cm)	ANCP		GENEPLUS		PMGZ	
			MGTe	TOP	IQG	TOP	iABCZ	DECA
<b>21</b>	<b>675</b>	<b>37</b>	<b>19,70</b>	<b>8</b>	<b>30,55</b>	<b>1</b>	<b>21,05</b>	<b>1</b>



CLIQUE NA IMAGEM



PARA VER O VÍDEO

INDIVIDUAL  
BATERIA 30

LOTE

# 186



Guadalupe Agropecuária

## A2709 GUADALUPE

RG: **FGP A 2709** • Nasc.: **26/10/2021** • (20 MESES) • MACHO



CLIQUE NA IMAGEM



PARA VER O VÍDEO

REM ARMADOR

REM DULLDOG

REM URIRI

REM GLADIADOR  
GENÉTICA ADITIVA

NOTURNO

REM CARMESIN

REM SOBEDE

TECELÃO DA SM

NAVIRAÍ FIV JIGAR

DANÇA TE DE NAVIRAÍ

1781 LA GUADALUPE

INNSBRUCK DA GUADALUPE

422 GUADIANA

FSF 202 07 GUADALUPE

**Peso: 637 Kg • CE: 39 cm**

ANCP		MP120		DP210		DP365		DP450		DPE365		DPE450		DAOL		DACAB		DIPP		DSTAY		D3P		DPN	
MGT <sub>e</sub>	TOP	DEP	TOP	DEP	TOP	DEP	TOP	DEP	TOP	DEP	TOP	DEP	TOP	DEP	TOP	DEP	TOP	DEP	TOP	DEP	TOP	DEP	TOP	DEP	TOP
21,96	5	3,36	6	12,58	5	23,73	4	26,09	3	1,19	6	1,26	8	2,16	6	-0,08	72	-0,86	21	68,41	35	90,34	3	1,24	84

PMGZ		PM-EMg		TMD		PD-EDg		PA-EDg		PS-ED		PE-365		PE-450		AOL		ACAB		STAY		IPP		PN-ED	
iABCZ	DECA	DEP	DECA	DEP	DECA	DEP	DECA	DEP	DECA	DEP	DECA	DEP	DECA	DEP	DECA	DEP	DECA	DEP	DECA	DEP	DECA	DEP	DECA	DEP	DECA
20,68	1	1,95	2	8,79	1	10,61	1	14,43	1	15,84	1	1,36	1	2,19	1	2,46	1	0,13	5	35,98	1	-18,48	1	0,34	8

GENEPLUS		TMD		PD		PS		PES		GPD		RD		AOL		DIPP		MAR		STAY		IPP		PN	
IOG	TOP	DEP	TOP	DEP	TOP	DEP	TOP	DEP	TOP	DEP	TOP	DEP	TOP	DEP	TOP	DEP	TOP	DEP	TOP	DEP	TOP	DEP	TOP	DEP	TOP
28,03	2	8,79	1	10,61	1	15,84	4	2,19	0,1	5,24	18	0,46	22	2,46	4	0,13	44	1,38	5	35,98	9	-18,48	6	0,34	75

AVAL				
PESO	PE	AOL	ACAB	MAR
SUPERIOR	SUPERIOR	ELITE	***	ELITE

PRÓCRIAR	
IDADE PUBER.	CLASS
15,23	PRECOCE

INDIVIDUAL  
BATERIA 30

LOTE

# 187



Guadalupe Agropecuária

## A2402 GUADALUPE

RG: **FGP A 2402** • Nasc.: **11/09/2021** • (22 MESES) • MACHO



CLIQUE NA IMAGEM



PARA VER O VÍDEO

7308/04 PO PERDIZES

**TRUCK DA ALO BRASIL**

2014 DA ALO BRASIL

ALPES COL.

**DEFERIDO COL.**

DOPTERA

**TNT**

**86 LA GUADIANA**

REM USP

**GOROTÉIA**

LILICA

\*\*\*

**129 GUADIANA**

\*\*\*

**Peso: 690 Kg • CE: 39 cm**

ANCP		MP120		DP210		DP365		DP450		DPE365		DPE450		DAOL		DACAB		DIPP		DSTAY		D3P		DPN	
MGT <sub>e</sub>	TOP	DEP	TOP	DEP	TOP	DEP	TOP	DEP	TOP	DEP	TOP	DEP	TOP	DEP	TOP	DEP	TOP	DEP	TOP	DEP	TOP	DEP	TOP	DEP	TOP
<b>22,51</b>	<b>4</b>	1,38	<b>35</b>	13,74	<b>4</b>	23,07	<b>5</b>	25,63	<b>3</b>	1,00	<b>9</b>	1,18	<b>10</b>	1,68	<b>9</b>	0,56	<b>9</b>	-0,94	<b>16</b>	83,57	<b>13</b>	79,93	<b>34</b>	1,08	<b>79</b>

PMGZ		PM-EMg		TMD		PD-EDg		PA-EDg		PS-ED		PE-365		PE-450		AOL		ACAB		STAY		IPP		PN-ED	
iABCZ	DECA	DEP	DECA	DEP	DECA	DEP	DECA	DEP	DECA	DEP	DECA	DEP	DECA	DEP	DECA	DEP	DECA	DEP	DECA	DEP	DECA	DEP	DECA	DEP	DECA
<b>31,16</b>	<b>1</b>	2,23	<b>1</b>	8,35	<b>1</b>	13,07	<b>1</b>	20,52	<b>1</b>	28,31	<b>1</b>	1,48	<b>1</b>	2,58	<b>1</b>	3,96	<b>1</b>	2,04	<b>1</b>	43,01	<b>1</b>	-29,04	<b>1</b>	0,51	<b>10</b>

GENEPLUS		TMD		PD		PS		PES		GPD		RD		AOL		DIPP		MAR		STAY		IPP		PN	
IOG	TOP	DEP	TOP	DEP	TOP	DEP	TOP	DEP	TOP	DEP	TOP	DEP	TOP	DEP	TOP	DEP	TOP	DEP	TOP	DEP	TOP	DEP	TOP	DEP	TOP
<b>46,36</b>	<b>0,1</b>	8,35	<b>2</b>	13,07	<b>0,1</b>	28,31	<b>0,1</b>	2,58	<b>0,1</b>	15,24	<b>0,1</b>	0,70	<b>15</b>	3,96	<b>0,1</b>	2,04	<b>2</b>	3,13	<b>0,1</b>	43,01	<b>0,1</b>	-29,04	<b>0,5</b>	0,51	<b>89</b>

AVAL

PESO	PE	AOL	ACAB	MAR
SUPERIOR	SUPERIOR	***	***	***

PRÓCRIAR

IDADE PUBER.	CLASS
12,93	SUPERPRECOCE

INDIVIDUAL  
BATERIA 30

LOTE

# 188



Guadalupe Agropecuária

## A2573 GUADALUPE

RG: **FGP A 2573** • Nasc.: **01/10/2021** • (21 MESES) • MACHO



CLIQUE NA IMAGEM



PARA VER O VÍDEO

REM ARMADOR

**ZAPP BEABISA**

RIENA DA BEABISA

**DAMASCO MAT.**

SHERLOCK MAT.

**AMBOA MAT.**

RAFAH MAT.

URDIDOR DO IZ

**DOLMAN IZ**

UBACA DO IZ

**1526 PO GUADALUPE**

FAJARDO DA GB

**QUILOA TE GUADALUPE**

IGUALDADE TE GUADALUPE

**Peso: 664 Kg • CE: 34 cm**

ANCP		MP120		DP210		DP365		DP450		DPE365		DPE450		DAOL		DACAB		DIPP		DSTAY		D3P		DPN	
MGT <sub>e</sub>	TOP	DEP	TOP	DEP	TOP	DEP	TOP	DEP	TOP	DEP	TOP	DEP	TOP	DEP	TOP	DEP	TOP	DEP	TOP	DEP	TOP	DEP	TOP	DEP	TOP
18,45	11	0,24	66	6,05	28	16,22	15	18,63	11	1,29	5	1,30	8	2,83	3	0,38	16	-1,00	13	79,24	19	83,14	22	-0,75	4

PMGZ		PM-EMg		TMD		PD-EDg		PA-EDg		PS-ED		PE-365		PE-450		AOL		ACAB		STAY		IPP		PN-ED	
iABCZ	DECA	DEP	DECA	DEP	DECA	DEP	DECA	DEP	DECA	DEP	DECA	DEP	DECA	DEP	DECA	DEP	DECA	DEP	DECA	DEP	DECA	DEP	DECA	DEP	DECA
21,33	1	3,49	1	7,82	1	6,11	1	11,79	1	17,82	1	0,55	1	1,40	1	4,14	1	2,01	1	38,98	1	-26,62	1	0,02	5

GENEPLUS		TMD		PD		PS		PES		GPD		RD		AOL		DIPP		MAR		STAY		IPP		PN	
IOG	TOP	DEP	TOP	DEP	TOP	DEP	TOP	DEP	TOP	DEP	TOP	DEP	TOP	DEP	TOP	DEP	TOP	DEP	TOP	DEP	TOP	DEP	TOP	DEP	TOP
34,10	0,5	7,82	2	6,11	12	17,82	2	1,40	2	11,72	1	1,24	5	4,14	0,1	2,01	2	1,49	4	38,98	2	-26,62	1	0,02	35

AVAL				
PESO	PE	AOL	ACAB	MAR
***	***	SUPERIOR	SUPERIOR	***

PRÓCRIAR	
IDADE PUBER.	CLASS
-	-

INDIVIDUAL  
BATERIA 30

LOTE

# 189



Guadalupe Agropecuária

## A2719 GUADALUPE

RG: **FGP A 2719** • Nasc.: **28/10/2021** • (20 MESES) • MACHO



CLIQUE NA IMAGEM



PARA VER O VÍDEO

REM AGORTAN

**REM ESPIÃO 007**

REM CONSTELAÇÃO

**EL ZORRERO SINO**

TORNADO MAT.

**BHARBY MAT.**

SAIHA MAT.

BIG BEN DA S.NICE

**MAKSoud GUADALUPE**

ELISABETH TE DA HRO

**1705 PO GUADALUPE**

BASCO DA SM

**TIFFANY 2 TE GUADALUPE**

BAGDA FIV DA PSC

**Peso: 707 Kg • CE: 37 cm**

ANCP		MP120		DP210		DP365		DP450		DPE365		DPE450		DAOL		DACAB		DIPP		DSTAY		D3P		DPN	
MGT <sub>e</sub>	TOP	DEP	TOP	DEP	TOP	DEP	TOP	DEP	TOP	DEP	TOP	DEP	TOP	DEP	TOP	DEP	TOP	DEP	TOP	DEP	TOP	DEP	TOP	DEP	TOP
15,87	16	-1,57	96	14,05	3	23,84	4	24,65	4	0,62	20	0,83	18	1,63	10	0,09	41	-0,81	24	59,12	58	74,32	55	1,77	95

PMGZ		PM-EMg		TMD		PD-EDg		PA-EDg		PS-ED		PE-365		PE-450		AOL		ACAB		STAY		IPP		PN-ED	
iABCZ	DECA	DEP	DECA	DEP	DECA	DEP	DECA	DEP	DECA	DEP	DECA	DEP	DECA	DEP	DECA	DEP	DECA	DEP	DECA	DEP	DECA	DEP	DECA	DEP	DECA
11,01	2	0,62	4	4,30	2	5,70	2	6,06	2	8,79	2	1,07	1	1,07	1	0,51	4	0,08	5	32,92	3	-10,64	2	0,11	6

GENEPLUS		TMD		PD		PS		PES		GPD		RD		AOL		DIPP		MAR		STAY		IPP		PN	
IOG	TOP	DEP	TOP	DEP	TOP	DEP	TOP	DEP	TOP	DEP	TOP	DEP	TOP	DEP	TOP	DEP	TOP	DEP	TOP	DEP	TOP	DEP	TOP	DEP	TOP
13,71	19	4,30	17	5,70	15	8,79	22	1,07	5	3,09	36	0,59	18	0,51	43	0,08	46	-0,49	70	32,92	28	-10,64	22	0,11	47

AVAL

PESO	PE	AOL	ACAB	MAR
ELITE	SUPERIOR	SUPERIOR	SUPERIOR	***

PRÓCRIAR

IDADE PUBER.	CLASS
12,67	SUPERPRECOCE

# BATERIA

# 31

LOTE 190 ao 193

# MÉDIAS

IDADE (meses)	PESO (kg)	CE (cm)	ANCP		GENEPLUS		PMGZ	
			MGTe	TOP	IOG	TOP	iABCZ	DECA
<b>20</b>	<b>676</b>	<b>35</b>	<b>24,44</b>	<b>3</b>	<b>34,90</b>	<b>0,5</b>	<b>24,67</b>	<b>1</b>



BATERIA 31 - EGP A

CLIQUE NA IMAGEM



PARA VER O VÍDEO



INDIVIDUAL  
BATERIA 31

LOTE

190



Guadalupe Agropecuária

# A2801 FIV GUADALUPE

RG: **FGP A 2801** • Nasc.: **05/11/2021** • (20 MESES) • MACHO



CLIQUE NA IMAGEM



PARA VER O VÍDEO

REM TORIXORÉU  
**REM ARMADOR**

REM RONDA

**BELO J.MACHADO**

REM UPONIC  
**XAMONIX J.MACHADO**

PESITA J.MACHADO

GABINETE IZ

**BACKUP**

AMAGDALA

**126 LA GUADIANA**

FALDAN JA DA FI  
**280 GUADIANA**

\*\*\*

**Peso: 650 Kg • CE: 33 cm**

ANCP		MP120		DP210		DP365		DP450		DPE365		DPE450		DAOL		DACAB		DIPP		DSTAY		D3P		DPN	
MGT <sub>e</sub>	TOP	DEP	TOP	DEP	TOP	DEP	TOP	DEP	TOP	DEP	TOP	DEP	TOP	DEP	TOP	DEP	TOP	DEP	TOP	DEP	TOP	DEP	TOP	DEP	TOP
25,30	2	2,35	16	14,12	3	25,91	3	31,22	1	1,09	7	0,99	14	2,43	5	0,01	55	-0,94	16	92,78	1	77,75	42	0,74	64

PMGZ		PM-EMg		TMD		PD-EDg		PA-EDg		PS-ED		PE-365		PE-450		AOL		ACAB		STAY		IPP		PN-ED	
iABCZ	DECA	DEP	DECA	DEP	DECA	DEP	DECA	DEP	DECA	DEP	DECA	DEP	DECA	DEP	DECA	DEP	DECA	DEP	DECA	DEP	DECA	DEP	DECA	DEP	DECA
22,42	1	2,70	1	8,95	1	10,09	1	17,19	1	23,01	1	1,16	1	1,32	1	3,31	1	0,51	3	36,40	1	-16,09	1	0,77	10

GENEPLUS		TMD		PD		PS		PES		GPD		RD		AOL		DIPP		MAR		STAY		IPP		PN	
IOG	TOP	DEP	TOP	DEP	TOP	DEP	TOP	DEP	TOP	DEP	TOP	DEP	TOP	DEP	TOP	DEP	TOP	DEP	TOP	DEP	TOP	DEP	TOP	DEP	TOP
32,99	0,5	8,95	1	10,09	2	23,01	0,5	1,32	2	12,92	0,5	-0,10	47	3,31	0,5	0,51	30	1,89	2	36,40	7	-16,09	10	0,77	99

AVAL				
PESO	PE	AOL	ACAB	MAR
***	***	***	***	***

PRÓCRIAR	
IDADE PUBER.	CLASS
-	-

INDIVIDUAL  
BATERIA 31

LOTE

# 191



Guadalupe Agropecuária

## A2861 FIV GUADALUPE

RG: **FGP A 2861** • Nasc.: **11/11/2021** • (20 MESES) • MACHO



CLIQUE NA IMAGEM



PARA VER O VÍDEO

REM TORIXORÉU

REM ARMADOR

REM RONDA

**BELO J.MACHADO**

REM UPONIC

**XAMONIX J.MACHADO**

PESITA J.MACHADO

GABINETE IZ

**BACKUP**

AMAGDALA

**7154 DA EAO**

REM USP

**9322 DA EAO**

PERPLEXA DA EAO

**Peso: 693 Kg • CE: 37 cm**

ANCP		MP120		DP210		DP365		DP450		DPE365		DPE450		DAOL		DACAB		DIPP		DSTAY		D3P		DPN	
MGT <sub>e</sub>	TOP	DEP	TOP	DEP	TOP	DEP	TOP	DEP	TOP	DEP	TOP	DEP	TOP	DEP	TOP	DEP	TOP	DEP	TOP	DEP	TOP	DEP	TOP	DEP	TOP
<b>22,52</b>	<b>4</b>	1,13	<b>41</b>	10,73	<b>9</b>	22,76	<b>5</b>	25,88	<b>3</b>	0,72	<b>16</b>	1,18	<b>10</b>	2,75	<b>4</b>	-0,19	<b>85</b>	-1,15	<b>8</b>	88,46	<b>6</b>	83,87	<b>19</b>	1,88	<b>96</b>

PMGZ		PM-EM <sub>g</sub>		TMD		PD-ED <sub>g</sub>		PA-ED <sub>g</sub>		PS-ED		PE-365		PE-450		AOL		ACAB		STAY		IPP		PN-ED	
iABCZ	DECA	DEP	DECA	DEP	DECA	DEP	DECA	DEP	DECA	DEP	DECA	DEP	DECA	DEP	DECA	DEP	DECA	DEP	DECA	DEP	DECA	DEP	DECA	DEP	DECA
<b>23,49</b>	<b>1</b>	4,37	<b>1</b>	9,96	<b>1</b>	8,18	<b>1</b>	14,27	<b>1</b>	22,26	<b>1</b>	0,59	<b>1</b>	1,23	<b>1</b>	3,06	<b>1</b>	2,10	<b>1</b>	41,27	<b>1</b>	-12,19	<b>2</b>	0,57	<b>10</b>

GENEPLUS		TMD		PD		PS		PES		GPD		RD		AOL		DIPP		MAR		STAY		IPP		PN	
IOG	TOP	DEP	TOP	DEP	TOP	DEP	TOP	DEP	TOP	DEP	TOP	DEP	TOP	DEP	TOP	DEP	TOP	DEP	TOP	DEP	TOP	DEP	TOP	DEP	TOP
<b>37,46</b>	<b>0,1</b>	9,96	<b>0,5</b>	8,18	<b>4</b>	22,26	<b>0,5</b>	1,23	<b>3</b>	14,08	<b>0,1</b>	0,75	<b>13</b>	3,06	<b>1</b>	2,10	<b>2</b>	1,49	<b>4</b>	41,27	<b>0,5</b>	-12,19	<b>18</b>	0,57	<b>93</b>

AVAL

PESO	PE	AOL	ACAB	MAR
SUPERIOR	***	SUPERIOR	***	***

PRÓCRIAR

IDADE PUBER.	CLASS
14,67	PRECOCE

INDIVIDUAL  
BATERIA 31

LOTE

# 192



Guadalupe Agropecuária

## A2855 FIV GUADALUPE

RG: FGP A 2855 • Nasc.: 10/11/2021 • (20 MESES) • MACHO



CLIQUE NA IMAGEM



PARA VER O VÍDEO

REM RICKET  
**REM VOKOLO**  
REM TAKAKA

BACKUP  
**MÉRITO FIV VYDA**  
GRAPA TE DE NAVIRAI

**QUARUP BONSUCESSO**

**3793 PO GUADALUPE**

GANGES COL.  
**MAYA BONSUCESSO**  
HARMONIA BONSUCESSO

BITELO DA SS  
**RIBALTA TE GUADALUPE**  
ENAMORADA TE ZEB.VR

**Peso: 697 Kg • CE: 36 cm**

ANCP		MP120		DP210		DP365		DP450		DPE365		DPE450		DAOL		DACAB		DIPP		DSTAY		D3P		DPN	
MGT <sub>e</sub>	TOP	DEP	TOP	DEP	TOP	DEP	TOP	DEP	TOP	DEP	TOP	DEP	TOP	DEP	TOP	DEP	TOP	DEP	TOP	DEP	TOP	DEP	TOP	DEP	TOP
22,81	4	-0,97	91	17,71	1	27,30	2	26,64	3	0,53	24	0,57	26	1,85	8	-0,46	98	-1,15	8	83,10	14	84,85	16	1,59	92

PMGZ		PM-EMg		TMD		PD-EDg		PA-EDg		PS-ED		PE-365		PE-450		AOL		ACAB		STAY		IPP		PN-ED	
iABCZ	DECA	DEP	DECA	DEP	DECA	DEP	DECA	DEP	DECA	DEP	DECA	DEP	DECA	DEP	DECA	DEP	DECA	DEP	DECA	DEP	DECA	DEP	DECA	DEP	DECA
20,78	1	1,99	2	8,54	1	13,44	1	17,93	1	22,01	1	1,00	1	0,87	1	2,47	1	-3,36	10	35,77	1	-5,02	4	0,92	10

GENEPLUS		TMD		PD		PS		PES		GPD		RD		AOL		DIPP		MAR		STAY		IPP		PN	
IOG	TOP	DEP	TOP	DEP	TOP	DEP	TOP	DEP	TOP	DEP	TOP	DEP	TOP	DEP	TOP	DEP	TOP	DEP	TOP	DEP	TOP	DEP	TOP	DEP	TOP
24,14	4	8,54	2	13,44	0,1	22,01	0,5	0,87	10	8,57	4	-0,66	74	2,47	4	-3,36	99	0,60	23	35,77	10	-5,03	41	0,92	99

AVAL				
PESO	PE	AOL	ACAB	MAR
SUPERIOR	***	SUPERIOR	***	***

PRÓCRIAR	
IDADE PUBER.	CLASS
14,70	PRECOCE

INDIVIDUAL  
BATERIA 31

LOTE

# 193



Guadalupe Agropecuária

## A2842 FIV GUADALUPE

RG: **FGP A 2842** • Nasc.: **08/11/2021** • (20 MESES) • MACHO



CLIQUE NA IMAGEM



PARA VER O VÍDEO

REM AGORTAN

**REM ESPIÃO 007**

REM CONSTELAÇÃO

**EL ZORRERO SINO**

TORNADO MAT.

**BHARBY MAT.**

SAIHA MAT.

REM QUISCO

**REM USP**

REM RÉGIS

**3136 TE PO GUADALUPE**

BACKUP

**533 LA GUADALUPE**

211 GUADIANA

**Peso: 664 Kg • CE: 35 cm**

ANCP		MP120		DP210		DP365		DP450		DPE365		DPE450		DAOL		DACAB		DIPP		DSTAY		D3P		DPN	
MGT <sub>e</sub>	TOP	DEP	TOP	DEP	TOP	DEP	TOP	DEP	TOP	DEP	TOP	DEP	TOP	DEP	TOP	DEP	TOP	DEP	TOP	DEP	TOP	DEP	TOP	DEP	TOP
<b>27,14</b>	<b>1</b>	1,53	<b>31</b>	18,57	<b>0,5</b>	31,18	<b>1</b>	29,61	<b>2</b>	0,77	<b>15</b>	0,79	<b>19</b>	4,94	<b>0,5</b>	0,62	<b>7</b>	-0,92	<b>18</b>	85,45	<b>10</b>	76,77	<b>46</b>	0,98	<b>75</b>

PMGZ		PM-EM <sub>g</sub>		TMD		PD-ED <sub>g</sub>		PA-ED <sub>g</sub>		PS-ED		PE-365		PE-450		AOL		ACAB		STAY		IPP		PN-ED	
iABCZ	DECA	DEP	DECA	DEP	DECA	DEP	DECA	DEP	DECA	DEP	DECA	DEP	DECA	DEP	DECA	DEP	DECA	DEP	DECA	DEP	DECA	DEP	DECA	DEP	DECA
<b>31,99</b>	<b>1</b>	0,83	<b>4</b>	9,25	<b>1</b>	16,62	<b>1</b>	21,33	<b>1</b>	27,86	<b>1</b>	1,26	<b>1</b>	1,65	<b>1</b>	5,25	<b>1</b>	1,99	<b>1</b>	44,87	<b>1</b>	-22,94	<b>1</b>	0,93	<b>10</b>

GENEPLUS		TMD		PD		PS		PES		GPD		RD		AOL		DIPP		MAR		STAY		IPP		PN	
IOG	TOP	DEP	TOP	DEP	TOP	DEP	TOP	DEP	TOP	DEP	TOP	DEP	TOP	DEP	TOP	DEP	TOP	DEP	TOP	DEP	TOP	DEP	TOP	DEP	TOP
<b>45,01</b>	<b>0,1</b>	9,25	<b>1</b>	16,62	<b>0,1</b>	27,86	<b>0,1</b>	1,65	<b>0,5</b>	11,24	<b>1</b>	-1,05	<b>87</b>	5,25	<b>0,1</b>	1,99	<b>2</b>	2,11	<b>1</b>	44,87	<b>0,1</b>	-22,94	<b>3</b>	0,93	<b>99</b>

AVAL

PESO	PE	AOL	ACAB	MAR
SUPERIOR	***	***	***	SUPERIOR

PRÓCRIAR

IDADE PUBER.	CLASS
-	-

**BATERIA**

**32**

**LOTE 194 ao 197**

**MÉDIAS**

IDADE (meses)	PESO (kg)	CE (cm)	ANCP		GENEPLUS		PMGZ	
			MGTe	TOP	IOG	TOP	iABCZ	DECA
<b>23</b>	<b>712</b>	<b>40</b>	<b>20,11</b>	<b>8</b>	<b>29,12</b>	<b>2</b>	<b>19,88</b>	<b>1</b>



CLIQUE NA IMAGEM



PARA VER O VÍDEO

INDIVIDUAL  
BATERIA 32

LOTE

# 194



Guadalupe Agropecuária

## A2193 GUADALUPE

RG: **FGP A 2193** • Nasc.: **08/08/2021** • (23 MESES) • MACHO

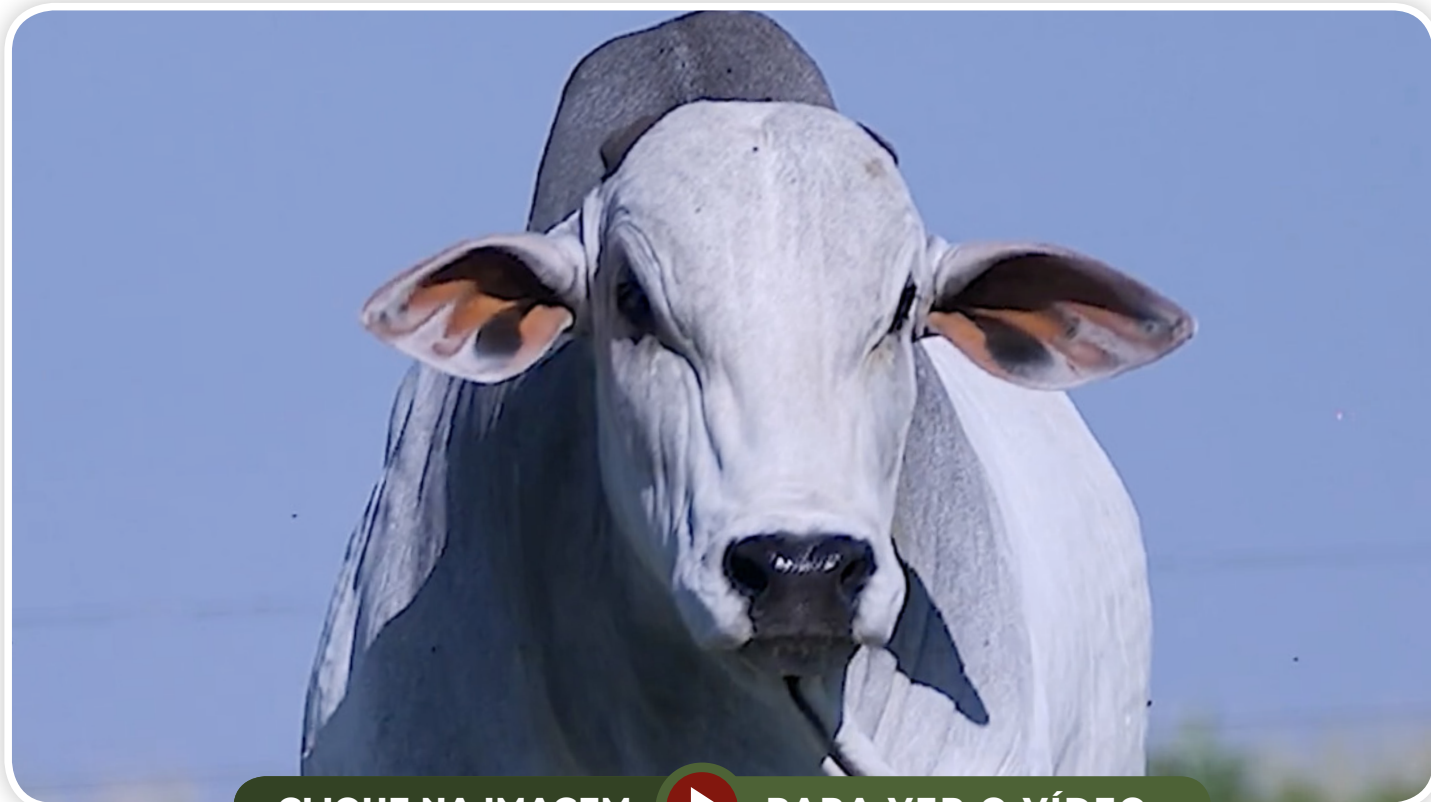

CLIQUE NA IMAGEM



PARA VER O VÍDEO

REM TORIXORÉU

**REM ARMADOR**

REM RONDA

**BELO J.MACHADO**

REM UPONIC

**XAMONIX J.MACHADO**

PESITA J.MACHADO

DOLMAN IZ

**TRUNFO FIV DA EAO**

ORLÂNDYA DA EAO

**3900 PO GUADALUPE**

BRUTUS DA MN

**1184 LA GUADALUPE**

110 GUADIANA

**Peso: 698 Kg • CE: 37 cm**

ANCP		MP120		DP210		DP365		DP450		DPE365		DPE450		DAOL		DACAB		DIPP		DSTAY		D3P		DPN	
MGT <sub>e</sub>	TOP	DEP	TOP	DEP	TOP	DEP	TOP	DEP	TOP	DEP	TOP	DEP	TOP	DEP	TOP	DEP	TOP	DEP	TOP	DEP	TOP	DEP	TOP	DEP	TOP
<b>23,78</b>	<b>3</b>	3,90	<b>4</b>	10,22	<b>10</b>	21,51	<b>6</b>	23,71	<b>5</b>	0,84	<b>13</b>	0,91	<b>16</b>	2,71	<b>4</b>	0,41	<b>15</b>	-0,94	<b>16</b>	87,23	<b>7</b>	86,32	<b>11</b>	0,65	<b>60</b>

PMGZ		PM-EM <sub>g</sub>		TMD		PD-ED <sub>g</sub>		PA-ED <sub>g</sub>		PS-ED		PE-365		PE-450		AOL		ACAB		STAY		IPP		PN-ED	
iABCZ	DECA	DEP	DECA	DEP	DECA	DEP	DECA	DEP	DECA	DEP	DECA	DEP	DECA	DEP	DECA	DEP	DECA	DEP	DECA	DEP	DECA	DEP	DECA	DEP	DECA
<b>21,90</b>	<b>1</b>	1,76	<b>2</b>	5,88	<b>1</b>	8,21	<b>1</b>	14,37	<b>1</b>	20,14	<b>1</b>	1,11	<b>1</b>	1,79	<b>1</b>	3,51	<b>1</b>	0,34	<b>4</b>	39,63	<b>1</b>	-19,09	<b>1</b>	0,39	<b>9</b>

GENEPLUS		TMD		PD		PS		PES		GPD		RD		AOL		DIPP		MAR		STAY		IPP		PN	
IOG	TOP	DEP	TOP	DEP	TOP	DEP	TOP	DEP	TOP	DEP	TOP	DEP	TOP	DEP	TOP	DEP	TOP	DEP	TOP	DEP	TOP	DEP	TOP	DEP	TOP
<b>33,04</b>	<b>0,5</b>	5,88	<b>7</b>	8,21	<b>4</b>	20,14	<b>1</b>	1,79	<b>0,5</b>	11,93	<b>0,5</b>	-0,27	<b>56</b>	3,51	<b>0,5</b>	0,34	<b>36</b>	-1,40	<b>95</b>	39,63	<b>1</b>	-19,09	<b>6</b>	0,39	<b>79</b>

AVAL

PESO	PE	AOL	ACAB	MAR
***	***	***	ELITE	SUPERIOR

PRÓCRIAR

IDADE PUBER.	CLASS
-	-

INDIVIDUAL  
BATERIA 32

LOTE

# 195



Guadalupe Agropecuária

## A2232 GUADALUPE

RG: **FGP A 2232** • Nasc.: **20/08/2021** • (23 MESES) • MACHO



CLIQUE NA IMAGEM



PARA VER O VÍDEO

REM TORIXORÉU

REM ARMADOR

REM RONDA

**BELO J.MACHADO**

REM UPONIC

XAMONIX J.MACHADO

PESITA J.MACHADO

YELLAMARU

BARUN POI DA NJOP

KURNOOL

**A69 FIV GUADALUPE**

FUNCIONÁRIO DE NAVIRAÍ

SARA JONES FIV KA

MAIS DA GENEBRA

**Peso: 694 Kg • CE: 40 cm**

ANCP		MP120		DP210		DP365		DP450		DPE365		DPE450		DAOL		DACAB		DIPP		DSTAY		D3P		DPN	
MGT <sub>e</sub>	TOP	DEP	TOP	DEP	TOP	DEP	TOP	DEP	TOP	DEP	TOP	DEP	TOP	DEP	TOP	DEP	TOP	DEP	TOP	DEP	TOP	DEP	TOP	DEP	TOP
20,86	7	2,12	19	9,64	12	17,41	12	23,61	5	1,73	2	2,22	1	1,31	12	0,61	8	-0,94	16	81,89	15	79,63	35	-0,28	12
PMGZ		PM-EM <sub>g</sub>		TMD		PD-ED <sub>g</sub>		PA-ED <sub>g</sub>		PS-ED		PE-365		PE-450		AOL		ACAB		STAY		IPP		PN-ED	
iABCZ	DECA	DEP	DECA	DEP	DECA	DEP	DECA	DEP	DECA	DEP	DECA	DEP	DECA	DEP	DECA	DEP	DECA	DEP	DECA	DEP	DECA	DEP	DECA	DEP	DECA
24,84	1	0,55	4	8,04	1	12,66	1	19,34	1	24,63	1	1,20	1	1,61	1	4,99	1	2,67	1	39,25	1	-16,58	1	0,35	9
GENEPLUS		TMD		PD		PS		PES		GPD		RD		AOL		DIPP		MAR		STAY		IPP		PN	
IOG	TOP	DEP	TOP	DEP	TOP	DEP	TOP	DEP	TOP	DEP	TOP	DEP	TOP	DEP	TOP	DEP	TOP	DEP	TOP	DEP	TOP	DEP	TOP	DEP	TOP
39,40	0,1	8,04	2	12,66	0,5	24,63	0,5	1,61	0,5	11,98	0,5	-0,17	51	4,99	0,1	2,67	0,5	1,70	2	39,25	2	-16,58	9	0,35	76

AVAL

PESO	PE	AOL	ACAB	MAR
SUPERIOR	ELITE	***	ELITE	SUPERIOR

PRÓCRIAR

IDADE PUBER.	CLASS
11,17	SUPERPRECOCE

LOTE

INDIVIDUAL  
BATERIA 32

# 196



Guadalupe Agropecuária

## A2280 GUADALUPE

RG: **FGP A 2280** • Nasc.: **29/08/2021** • (22 MESES) • MACHO



CLIQUE NA IMAGEM



PARA VER O VÍDEO

REM TORIXORÉU

**REM ARMADOR**

REM RONDA

**BELO J.MACHADO**

REM UPONIC

**XAMONIX J.MACHADO**

PESITA J.MACHADO

B8951 DA MN

**JAMANTA DA MN**

B9370 DA MN

**288 LA GUADIANA**

FANGIO AJ

**333 GUADIANA**

FSF 634 02 GUADALUPE

**Peso: 736 Kg • CE: 45 cm**

ANCP		MP120		DP210		DP365		DP450		DPE365		DPE450		DAOL		DACAB		DIPP		DSTAY		D3P		DPN	
MGT <sub>e</sub>	TOP	DEP	TOP	DEP	TOP	DEP	TOP	DEP	TOP	DEP	TOP	DEP	TOP	DEP	TOP	DEP	TOP	DEP	TOP	DEP	TOP	DEP	TOP	DEP	TOP
20,80	7	1,74	26	11,71	7	21,73	6	24,80	4	1,12	7	1,47	5	-0,67	59	0,34	19	-0,92	18	89,94	4	78,63	39	-0,02	23

PMGZ		PM-EM <sub>g</sub>		TMD		PD-ED <sub>g</sub>		PA-ED <sub>g</sub>		PS-ED		PE-365		PE-450		AOL		ACAB		STAY		IPP		PN-ED	
iABCZ	DECA	DEP	DECA	DEP	DECA	DEP	DECA	DEP	DECA	DEP	DECA	DEP	DECA	DEP	DECA	DEP	DECA	DEP	DECA	DEP	DECA	DEP	DECA	DEP	DECA
7,14	3	0,59	4	1,77	4	3,68	3	4,22	4	5,16	4	0,65	1	-0,11	7	1,18	2	0,73	2	32,42	3	-7,05	3	-0,42	1

GENEPLUS		TMD		PD		PS		PES		GPD		RD		AOL		DIPP		MAR		STAY		IPP		PN	
IOG	TOP	DEP	TOP	DEP	TOP	DEP	TOP	DEP	TOP	DEP	TOP	DEP	TOP	DEP	TOP	DEP	TOP	DEP	TOP	DEP	TOP	DEP	TOP	DEP	TOP
7,47	38	1,77	44	3,68	31	5,16	41	-0,11	68	1,48	51	0,39	25	1,18	22	0,73	22	1,14	9	32,42	32	-7,05	34	-0,42	4

AVAL

PESO	PE	AOL	ACAB	MAR
SUPERIOR	ELITE	***	SUPERIOR	SUPERIOR

PRÓCRIAR

IDADE PUBER.	CLASS
15,17	PRECOCE



INDIVIDUAL  
BATERIA 32

LOTE

# 197



Guadalupe Agropecuária

## A2130 GUADALUPE

RG: FGP A 2130 • Nasc.: 31/07/2021 • (23 MESES) • MACHO



CLIQUE NA IMAGEM



PARA VER O VÍDEO

REM AGORTAN

REM ESPIÃO 007

REM CONSTELAÇÃO

EL ZORRERO SINO

TORNADO MAT.

BHARBY MAT.

SAIHA MAT.

YELLAMARU

ABHIMA POI DA NJOP

KURNOOL

4095 PO GUADALUPE

RAIPUR TE GUADALUPE

1325 LA GUADALUPE

005 GUADIANA

Peso: 720 Kg • CE: 37 cm

ANCP		MP120		DP210		DP365		DP450		DPE365		DPE450		DAOL		DACAB		DIPP		DSTAY		D3P		DPN	
MGT <sub>e</sub>	TOP	DEP	TOP	DEP	TOP	DEP	TOP	DEP	TOP	DEP	TOP	DEP	TOP	DEP	TOP	DEP	TOP	DEP	TOP	DEP	TOP	DEP	TOP	DEP	TOP
14,99	19	0,41	61	2,98	51	11,18	30	12,41	27	0,85	13	1,49	5	0,13	30	0,04	49	-0,94	16	86,18	9	84,33	18	0,04	26

PMGZ		PM-EM <sub>g</sub>		TMD		PD-ED <sub>g</sub>		PA-ED <sub>g</sub>		PS-ED		PE-365		PE-450		AOL		ACAB		STAY		IPP		PN-ED	
iABCZ	DECA	DEP	DECA	DEP	DECA	DEP	DECA	DEP	DECA	DEP	DECA	DEP	DECA	DEP	DECA	DEP	DECA	DEP	DECA	DEP	DECA	DEP	DECA	DEP	DECA
25,63	1	6,94	1	12,21	1	4,50	2	11,38	1	15,63	1	1,28	1	1,63	1	1,20	2	3,66	1	42,36	1	-26,02	1	0,09	5

GENEPLUS		TMD		PD		PS		PES		GPD		RD		AOL		DIPP		MAR		STAY		IPP		PN	
IOG	TOP	DEP	TOP	DEP	TOP	DEP	TOP	DEP	TOP	DEP	TOP	DEP	TOP	DEP	TOP	DEP	TOP	DEP	TOP	DEP	TOP	DEP	TOP	DEP	TOP
36,56	0,5	12,21	0,1	4,50	24	15,63	4	1,63	0,5	11,13	1	2,49	0,1	1,20	22	3,66	0,1	1,01	11	42,36	0,5	-26,02	2	0,09	44

AVAL

PESO	PE	AOL	ACAB	MAR
SUPERIOR	SUPERIOR	***	SUPERIOR	SUPERIOR

PRÓCRIAR

IDADE PUBER.	CLASS
14,33	PRECOCE

**BATERIA**

**33**

**LOTE 198 ao 201**

**MÉDIAS**

IDADE (meses)	PESO (kg)	CE (cm)	ANCP		GENEPLUS		PMGZ	
			MGTe	TOP	IOG	TOP	iABCZ	DECA
<b>23</b>	<b>749</b>	<b>40</b>	<b>26,31</b>	<b>2</b>	<b>43,15</b>	<b>0,1</b>	<b>29,49</b>	<b>1</b>



CLIQUE NA IMAGEM



PARA VER O VÍDEO

INDIVIDUAL  
BATERIA 33

LOTE

# 198



Guadalupe Agropecuária

## A2142 FIV GUADALUPE

RG: FGP A 2142 • Nasc.: 31/07/2021 • (23 MESES) • MACHO



CLIQUE NA IMAGEM



PARA VER O VÍDEO

REM ARMADOR

REM EMBAIXADOR

REM BATITA

REM HÓRUS GENÉTICA  
ADITIVA

REM SAGRES

REM EMBOSKADA

REM TEÁTRICA

REM RICKET

REM VOKOLO

REM TAKAKA

9782 GUADALUPE

MÉRITO FIV VYDA

2251 PO GUADALUPE

308 LA GUADIANA

Peso: 780 Kg • CE: 42 cm

ANCP		MP120		DP210		DP365		DP450		DPE365		DPE450		DAOL		DACAB		DIPP		DSTAY		D3P		DPN	
MGT <sub>e</sub>	TOP	DEP	TOP	DEP	TOP	DEP	TOP	DEP	TOP	DEP	TOP	DEP	TOP	DEP	TOP	DEP	TOP	DEP	TOP	DEP	TOP	DEP	TOP	DEP	TOP
33,31	0,1	5,17	1	19,17	0,5	29,73	1	29,97	2	2,65	0,1	2,76	0,1	5,32	0,5	0,92	2	-1,05	11	91,57	2	87,61	8	1,89	96

PMGZ		PM-EMg		TMD		PD-EDg		PA-EDg		PS-ED		PE-365		PE-450		AOL		ACAB		STAY		IPP		PN-ED	
iABCZ	DECA	DEP	DECA	DEP	DECA	DEP	DECA	DEP	DECA	DEP	DECA	DEP	DECA	DEP	DECA	DEP	DECA	DEP	DECA	DEP	DECA	DEP	DECA	DEP	DECA
36,92	1	5,60	1	15,34	1	16,52	1	23,57	1	31,13	1	2,00	1	2,72	1	6,02	1	3,69	1	46,53	1	-13,28	2	1,02	10

GENEPLUS		TMD		PD		PS		PES		GPD		RD		AOL		DIPP		MAR		STAY		IPP		PN	
IOG	TOP	DEP	TOP	DEP	TOP	DEP	TOP	DEP	TOP	DEP	TOP	DEP	TOP	DEP	TOP	DEP	TOP	DEP	TOP	DEP	TOP	DEP	TOP	DEP	TOP
57,29	0,1	15,34	0,1	16,52	0,1	31,13	0,1	2,72	0,1	14,61	0,1	2,30	0,5	6,02	0,1	3,69	0,1	0,78	17	46,53	0,1	-13,28	15	1,02	99

AVAL				
PESO	PE	AOL	ACAB	MAR
***	SUPERIOR	SUPERIOR	***	***

PRÓCRIAR	
IDADE PUBER.	CLASS
11,80	SUPERPRECOCE

INDIVIDUAL  
BATERIA 33

LOTE

# 199



Guadalupe Agropecuária

## A2085 FIV GUADALUPE

RG: **FGP A 2085** • Nasc.: **25/07/2021** • (23 MESES) • MACHO



CLIQUE NA IMAGEM



PARA VER O VÍDEO

REM AGORTAN

**REM ESPIÃO 007**

REM CONSTELAÇÃO

**EL ZORRERO SINO**

TORNADO MAT.

**BHARBY MAT.**

SAIHA MAT.

REM RICKET

**REM VOKOLO**

REM TAKAKA

**A53 FIV GUADALUPE**

REM ARMADOR

**3574 TE PO GUADALUPE**

23 PO GUADIANA

**Peso: 744 Kg • CE: 39 cm**

ANCP		MP120		DP210		DP365		DP450		DPE365		DPE450		DAOL		DACAB		DIPP		DSTAY		D3P		DPN	
MGT <sub>e</sub>	TOP	DEP	TOP	DEP	TOP	DEP	TOP	DEP	TOP	DEP	TOP	DEP	TOP	DEP	TOP	DEP	TOP	DEP	TOP	DEP	TOP	DEP	TOP	DEP	TOP
<b>26,89</b>	<b>1</b>	0,43	<b>60</b>	14,51	<b>3</b>	27,17	<b>2</b>	28,85	<b>2</b>	1,46	<b>3</b>	1,98	<b>2</b>	4,29	<b>1</b>	0,61	<b>8</b>	-1,51	<b>1</b>	91,73	<b>2</b>	82,76	<b>23</b>	0,94	<b>74</b>

PMGZ		PM-EM <sub>g</sub>		TMD		PD-ED <sub>g</sub>		PA-ED <sub>g</sub>		PS-ED		PE-365		PE-450		AOL		ACAB		STAY		IPP		PN-ED	
iABCZ	DECA	DEP	DECA	DEP	DECA	DEP	DECA	DEP	DECA	DEP	DECA	DEP	DECA	DEP	DECA	DEP	DECA	DEP	DECA	DEP	DECA	DEP	DECA	DEP	DECA
<b>34,92</b>	<b>1</b>	1,43	<b>2</b>	9,17	<b>1</b>	14,10	<b>1</b>	19,28	<b>1</b>	25,90	<b>1</b>	1,11	<b>1</b>	2,04	<b>1</b>	4,20	<b>1</b>	1,30	<b>1</b>	45,65	<b>1</b>	-49,84	<b>1</b>	0,31	<b>8</b>

GENEPLUS		TMD		PD		PS		PES		GPD		RD		AOL		DIPP		MAR		STAY		IPP		PN	
IOG	TOP	DEP	TOP	DEP	TOP	DEP	TOP	DEP	TOP	DEP	TOP	DEP	TOP	DEP	TOP	DEP	TOP	DEP	TOP	DEP	TOP	DEP	TOP	DEP	TOP
<b>45,27</b>	<b>0,1</b>	9,17	<b>1</b>	14,10	<b>0,1</b>	25,90	<b>0,1</b>	2,04	<b>0,1</b>	11,79	<b>1</b>	0,70	<b>14</b>	4,20	<b>0,1</b>	1,30	<b>9</b>	0,82	<b>16</b>	45,65	<b>0,1</b>	-49,84	<b>0,1</b>	0,31	<b>71</b>

AVAL				
PESO	PE	AOL	ACAB	MAR
***	***	SUPERIOR	SUPERIOR	***

PRÓCRIAR	
IDADE PUBER.	CLASS
15,80	PRECOCE

INDIVIDUAL  
BATERIA 33

LOTE

# 200



Guadalupe Agropecuária

## A2108 FIV GUADALUPE

RG: **FGP A 2108** • Nasc.: **26/07/2021** • (23 MESES) • MACHO



CLIQUE NA IMAGEM



PARA VER O VÍDEO

REM RICKET  
**REM VOKOLO**  
REM TAKAKA

NEHRU MAT.  
**SHERLOCK MAT.**  
POLIANA MAT.

**QUARUP BONSUCESSO**

**3827 TE PO GUADALUPE**

GANGES COL.  
**MAYA BONSUCESSO**  
HARMONIA BONSUCESSO

FUNCIONÁRIO DE NAVIRAÍ  
**SARA JONES FIV KA**  
MAIS DA GENEBRA

### Peso: 743 Kg • CE: 38 cm

ANCP		MP120		DP210		DP365		DP450		DPE365		DPE450		DAOL		DACAB		DIPP		DSTAY		D3P		DPN	
MGT <sub>e</sub>	TOP	DEP	TOP	DEP	TOP	DEP	TOP	DEP	TOP	DEP	TOP	DEP	TOP	DEP	TOP	DEP	TOP	DEP	TOP	DEP	TOP	DEP	TOP	DEP	TOP
<b>25,67</b>	<b>2</b>	5,16	<b>1</b>	14,13	<b>3</b>	26,41	<b>3</b>	26,57	<b>3</b>	1,94	<b>0,5</b>	1,40	<b>6</b>	3,21	<b>2</b>	0,13	<b>36</b>	-0,67	<b>34</b>	80,51	<b>17</b>	83,04	<b>22</b>	0,46	<b>49</b>

PMGZ		PM-EM <sub>g</sub>		TMD		PD-ED <sub>g</sub>		PA-ED <sub>g</sub>		PS-ED		PE-365		PE-450		AOL		ACAB		STAY		IPP		PN-ED	
iABCZ	DECA	DEP	DECA	DEP	DECA	DEP	DECA	DEP	DECA	DEP	DECA	DEP	DECA	DEP	DECA	DEP	DECA	DEP	DECA	DEP	DECA	DEP	DECA	DEP	DECA
<b>24,51</b>	<b>1</b>	6,37	<b>1</b>	13,29	<b>1</b>	9,65	<b>1</b>	17,58	<b>1</b>	22,93	<b>1</b>	1,49	<b>1</b>	1,98	<b>1</b>	3,40	<b>1</b>	1,58	<b>1</b>	35,95	<b>1</b>	-13,05	<b>2</b>	-0,12	<b>3</b>

GENEPLUS		TMD		PD		PS		PES		GPD		RD		AOL		DIPP		MAR		STAY		IPP		PN	
IOG	TOP	DEP	TOP	DEP	TOP	DEP	TOP	DEP	TOP	DEP	TOP	DEP	TOP	DEP	TOP	DEP	TOP	DEP	TOP	DEP	TOP	DEP	TOP	DEP	TOP
<b>38,19</b>	<b>0,1</b>	13,29	<b>0,1</b>	9,65	<b>2</b>	22,93	<b>0,5</b>	1,98	<b>0,1</b>	13,28	<b>0,5</b>	2,23	<b>0,5</b>	3,40	<b>0,5</b>	1,58	<b>6</b>	-0,24	<b>59</b>	35,95	<b>9</b>	-13,05	<b>16</b>	-0,12	<b>20</b>

AVAL				
PESO	PE	AOL	ACAB	MAR
***	***	SUPERIOR	SUPERIOR	***

PRÓCRIAR	
IDADE PUBER.	CLASS
11,97	SUPERPRECOCE

INDIVIDUAL  
BATERIA 33

LOTE

# 201



Guadalupe Agropecuária

## A2465 FIV GUADALUPE

RG: **FGP A 2465** • Nasc.: **15/09/2021** • (22 MESES) • MACHO



CLIQUE NA IMAGEM



PARA VER O VÍDEO

REM RICKET  
**REM VOKOLO**  
REM TAKAKA

**QUARUP BONSUCESSO**

GANGES COL.  
**MAYA BONSUCESSO**  
HARMONIA BONSUCESSO

BACKUP  
**MÉRITO FIV VYDA**  
GRAPA TE DE NAVIRAI

**3769 PO GUADALUPE**

URAPURU DA AT  
**1034 PO GUADALUPE**  
PAIXÃO TE GUADALUPE

**Peso: 728 Kg • CE: 40 cm**

ANCP		MP120		DP210		DP365		DP450		DPE365		DPE450		DAOL		DACAB		DIPP		DSTAY		D3P		DPN	
MGT <sub>e</sub>	TOP	DEP	TOP	DEP	TOP	DEP	TOP	DEP	TOP	DEP	TOP	DEP	TOP	DEP	TOP	DEP	TOP	DEP	TOP	DEP	TOP	DEP	TOP	DEP	TOP
19,36	9	1,58	30	10,14	10	15,85	16	13,67	23	1,07	8	1,45	6	1,63	10	0,62	7	-0,76	27	88,02	6	76,82	46	-0,14	17

PMGZ		PM-EM <sub>g</sub>		TMD		PD-ED <sub>g</sub>		PA-ED <sub>g</sub>		PS-ED		PE-365		PE-450		AOL		ACAB		STAY		IPP		PN-ED	
iABCZ	DECA	DEP	DECA	DEP	DECA	DEP	DECA	DEP	DECA	DEP	DECA	DEP	DECA	DEP	DECA	DEP	DECA	DEP	DECA	DEP	DECA	DEP	DECA	DEP	DECA
21,62	1	2,52	1	7,03	1	9,20	1	12,33	1	18,75	1	0,81	1	1,53	1	2,84	1	2,28	1	37,83	1	-25,80	1	-0,20	2

GENEPLUS		TMD		PD		PS		PES		GPD		RD		AOL		DIPP		MAR		STAY		IPP		PN	
IOG	TOP	DEP	TOP	DEP	TOP	DEP	TOP	DEP	TOP	DEP	TOP	DEP	TOP	DEP	TOP	DEP	TOP	DEP	TOP	DEP	TOP	DEP	TOP	DEP	TOP
31,83	1	7,03	4	9,20	2	18,75	2	1,53	1	9,55	3	0,01	42	2,84	2	2,28	1	1,74	2	37,83	4	-25,80	2	-0,20	14

AVAL				
PESO	PE	AOL	ACAB	MAR
SUPERIOR	ELITE	SUPERIOR	SUPERIOR	***

PRÓCRIAR	
IDADE PUBER.	CLASS
10,77	SUPERPRECOCE

**BATERIA**

**34**

**LOTE 202 ao 205**

**MÉDIAS**

IDADE (meses)	PESO (kg)	CE (cm)	ANCP		GENEPLUS		PMGZ	
			MGTe	TOP	IOG	TOP	iABCZ	DECA
<b>23</b>	<b>740</b>	<b>41</b>	<b>24,31</b>	<b>3</b>	<b>31,90</b>	<b>0,5</b>	<b>19,96</b>	<b>1</b>



CLIQUE NA IMAGEM



PARA VER O VÍDEO

INDIVIDUAL  
BATERIA 34

LOTE

# 202



Guadalupe Agropecuária

## 964-21 FIV CAVALLI

RG: **FRCA 964** • Nasc.: **10/09/2021** • (22 MESES) • MACHO



CLIQUE NA IMAGEM



PARA VER O VÍDEO

REM TORIXORÉU

REM ARMADOR

REM RONDA

**BELO J.MACHADO**

REM UPONIC

XAMONIX J.MACHADO

PESITA J.MACHADO

GABINETE IZ

BACKUP

AMAGDALA

**126 LA GUADIANA**

FALDAN JA DA FI

280 GUADIANA

\*\*\*

**Peso: 771 Kg • CE: 41 cm**

ANCP		MP120		DP210		DP365		DP450		DPE365		DPE450		DAOL		DACAB		DIPP		DSTAY		D3P		DPN	
MGTe	TOP	DEP	TOP	DEP	TOP	DEP	TOP	DEP	TOP	DEP	TOP	DEP	TOP	DEP	TOP	DEP	TOP	DEP	TOP	DEP	TOP	DEP	TOP	DEP	TOP
<b>24,73</b>	<b>2</b>	4,96	<b>1</b>	8,51	<b>16</b>	21,32	<b>6</b>	25,08	<b>4</b>	1,91	<b>1</b>	2,23	<b>1</b>	2,51	<b>5</b>	0,53	<b>10</b>	-1,20	<b>6</b>	88,73	<b>5</b>	86,07	<b>12</b>	0,32	<b>42</b>

AVAL

PESO	PE	AOL	ACAB	MAR
***	***	***	***	SUPERIOR

PRÓCRIAR

IDADE PUBER.	CLASS
-	-



INDIVIDUAL  
BATERIA 34

LOTE

203



Guadalupe Agropecuária

# A2385 FIV GUADALUPE

RG: **FGP A 2385** • Nasc.: **08/09/2021** • (22 MESES) • MACHO



CLIQUE NA IMAGEM



PARA VER O VÍDEO

REM TORIXORÉU

**REM ARMADOR**

REM RONDA

**BELO J.MACHADO**

REM UPONIC

**XAMONIX J.MACHADO**

PESITA J.MACHADO

REM RICKET

**REM DANUT**

REM PÁPRICA

**9634 FIV GUADALUPE**

REM USP

**2984 TE PO GUADALUPE**

533 LA GUADALUPE

**Peso: 735 Kg • CE: 39 cm**

ANCP		MP120		DP210		DP365		DP450		DPE365		DPE450		DAOL		DACAB		DIPP		DSTAY		D3P		DPN	
MGT <sub>e</sub>	TOP	DEP	TOP	DEP	TOP	DEP	TOP	DEP	TOP	DEP	TOP	DEP	TOP	DEP	TOP	DEP	TOP	DEP	TOP	DEP	TOP	DEP	TOP	DEP	TOP
29,03	0,5	7,45	0,1	13,06	5	27,86	2	31,65	1	1,41	3	1,85	2	2,71	4	0,35	18	-1,32	4	93,59	1	85,86	13	-0,14	17

PMGZ		PM-EM <sub>g</sub>		TMD		PD-ED <sub>g</sub>		PA-ED <sub>g</sub>		PS-ED		PE-365		PE-450		AOL		ACAB		STAY		IPP		PN-ED	
iABCZ	DECA	DEP	DECA	DEP	DECA	DEP	DECA	DEP	DECA	DEP	DECA	DEP	DECA	DEP	DECA	DEP	DECA	DEP	DECA	DEP	DECA	DEP	DECA	DEP	DECA
29,09	1	7,72	1	14,17	1	9,18	1	15,30	1	23,10	1	1,30	1	2,22	1	3,50	1	1,29	1	40,28	1	-26,72	1	-0,41	1

GENEPLUS		TMD		PD		PS		PES		GPD		RD		AOL		DIPP		MAR		STAY		IPP		PN	
IOG	TOP	DEP	TOP	DEP	TOP	DEP	TOP	DEP	TOP	DEP	TOP	DEP	TOP	DEP	TOP	DEP	TOP	DEP	TOP	DEP	TOP	DEP	TOP	DEP	TOP
42,85	0,1	14,17	0,1	9,18	2	23,10	0,5	2,21	0,1	13,92	0,1	1,10	6	3,50	0,5	1,29	9	2,68	0,1	40,28	1	-26,72	1	-0,41	4

AVAL

PESO	PE	AOL	ACAB	MAR
***	***	***	***	SUPERIOR

PRÓCRIAR

IDADE PUBER.	CLASS
14,80	PRECOCE

INDIVIDUAL  
BATERIA 34

LOTE

# 204



Guadalupe Agropecuária

## A2066 FIV GUADALUPE

RG: **FGP A 2066** • Nasc.: **24/07/2021** • (23 MESES) • MACHO



CLIQUE NA IMAGEM



PARA VER O VÍDEO

REM ARMADOR

REM EMBAIXADOR

REM BATITA

REM HÓRUS GENÉTICA  
ADITIVA

REM SAGRES

REM EMBOSKADA

REM TEÁTRICA

BUGIO TE DA SM

FUNCIONÁRIO DE NAVIRAÍ

CRATERA DE NAVIRAÍ

SARA JONES FIV KA

HELÍACO DA JAVA

MAIS DA GENEBRA

TAROLA TE DA ZEB.VR

**Peso: 743 Kg • CE: 47 cm**

ANCP		MP120		DP210		DP365		DP450		DPE365		DPE450		DAOL		DACAB		DIPP		DSTAY		D3P		DPN	
MGT <sub>e</sub>	TOP	DEP	TOP	DEP	TOP	DEP	TOP	DEP	TOP	DEP	TOP	DEP	TOP	DEP	TOP	DEP	TOP	DEP	TOP	DEP	TOP	DEP	TOP	DEP	TOP
20,36	7	4,83	2	10,40	10	16,81	14	17,67	13	2,00	0,5	1,74	3	-0,09	39	1,03	2	-0,79	25	73,32	28	86,20	12	0,81	68

PMGZ		PM-EMg		TMD		PD-EDg		PA-EDg		PS-ED		PE-365		PE-450		AOL		ACAB		STAY		IPP		PN-ED	
iABCZ	DECA	DEP	DECA	DEP	DECA	DEP	DECA	DEP	DECA	DEP	DECA	DEP	DECA	DEP	DECA	DEP	DECA	DEP	DECA	DEP	DECA	DEP	DECA	DEP	DECA
13,60	1	4,25	1	8,26	1	7,17	1	12,51	1	16,38	1	1,47	1	1,99	1	0,50	4	4,14	1	30,04	6	1,22	6	0,09	6

GENEPLUS		TMD		PD		PS		PES		GPD		RD		AOL		DIPP		MAR		STAY		IPP		PN	
IOG	TOP	DEP	TOP	DEP	TOP	DEP	TOP	DEP	TOP	DEP	TOP	DEP	TOP	DEP	TOP	DEP	TOP	DEP	TOP	DEP	TOP	DEP	TOP	DEP	TOP
25,68	3	8,26	2	7,17	7	16,38	4	1,99	0,1	9,21	3	1,69	2	0,50	43	4,14	0,1	-1,26	93	30,04	56	1,22	65	0,09	45

AVAL

PESO	PE	AOL	ACAB	MAR
***	SUPERIOR	***	***	***

PRÓCRIAR

IDADE PUBER.	CLASS
13,03	SUPERPRECOCE

INDIVIDUAL  
BATERIA 34

LOTE  
**205**



Guadalupe Agropecuária

# A2585 GUADALUPE

RG: **FGP A 2585** • Nasc.: **02/10/2021** • (21 MESES) • MACHO



CLIQUE NA IMAGEM



PARA VER O VÍDEO

MANDARIN MAT.

VELERO MAT.

RUANDA MAT.

**CORUMBÁ MAT.**

SAIGON MAT.

AKODRA MAT.

SAGARANA MAT.

REM ARMADOR

REM EL GUAPO

REM VAICH

**A91 GUADALUPE**

AJIRAN POI DA NJOP

2687 PO GUADALUPE

MAAB NATALINA

**Peso: 709 Kg • CE: 36 cm**

ANCP		MP120		DP210		DP365		DP450		DPE365		DPE450		DAOL		DACAB		DIPP		DSTAY		D3P		DPN	
MGT <sub>e</sub>	TOP	DEP	TOP	DEP	TOP	DEP	TOP	DEP	TOP	DEP	TOP	DEP	TOP	DEP	TOP	DEP	TOP	DEP	TOP	DEP	TOP	DEP	TOP	DEP	TOP
<b>23,11</b>	<b>4</b>	1,67	<b>28</b>	13,89	<b>4</b>	22,61	<b>5</b>	23,30	<b>5</b>	0,76	<b>15</b>	1,42	<b>6</b>	4,24	<b>1</b>	0,40	<b>15</b>	-0,82	<b>23</b>	73,37	<b>27</b>	86,85	<b>10</b>	0,38	<b>45</b>

PMGZ		PM-EM <sub>g</sub>		TMD		PD-ED <sub>g</sub>		PA-ED <sub>g</sub>		PS-ED		PE-365		PE-450		AOL		ACAB		STAY		IPP		PN-ED	
iABCZ	DECA	DEP	DECA	DEP	DECA	DEP	DECA	DEP	DECA	DEP	DECA	DEP	DECA	DEP	DECA	DEP	DECA	DEP	DECA	DEP	DECA	DEP	DECA	DEP	DECA
<b>17,19</b>	<b>1</b>	1,53	<b>2</b>	4,79	<b>1</b>	6,61	<b>1</b>	9,34	<b>1</b>	18,00	<b>1</b>	0,40	<b>2</b>	1,18	<b>1</b>	3,12	<b>1</b>	-0,75	<b>8</b>	38,71	<b>1</b>	-13,22	<b>2</b>	-0,22	<b>2</b>

GENEPLUS		TMD		PD		PS		PES		GPD		RD		AOL		DIPP		MAR		STAY		IPP		PN	
IOG	TOP	DEP	TOP	DEP	TOP	DEP	TOP	DEP	TOP	DEP	TOP	DEP	TOP	DEP	TOP	DEP	TOP	DEP	TOP	DEP	TOP	DEP	TOP	DEP	TOP
<b>27,17</b>	<b>2</b>	4,79	<b>13</b>	6,61	<b>10</b>	18,00	<b>2</b>	1,17	<b>4</b>	11,39	<b>1</b>	0,73	<b>14</b>	3,12	<b>1</b>	-0,75	<b>77</b>	0,72	<b>19</b>	38,71	<b>2</b>	-13,22	<b>15</b>	-0,22	<b>12</b>

AVAL				
PESO	PE	AOL	ACAB	MAR
ELITE	***	ELITE	ELITE	SUPERIOR

PRÓCRIAR	
IDADE PUBER.	CLASS
13,53	SUPERPRECOCE

**BATERIA**

**35**

**LOTE 206 ao 209**

**MÉDIAS**

IDADE (meses)	PESO (kg)	CE (cm)	ANCP		GENEPLUS		PMGZ	
			MGTe	TOP	IOG	TOP	iABCZ	DECA
<b>22</b>	<b>728</b>	<b>37</b>	<b>21,61</b>	<b>6</b>	<b>31,40</b>	<b>1</b>	<b>20,99</b>	<b>1</b>



**CLIQUE NA IMAGEM**



**PARA VER O VÍDEO**

INDIVIDUAL  
BATERIA 35

LOTE

# 206



Guadalupe Agropecuária

## A2509 FIV GUADALUPE

RG: **FGP A 2509** • Nasc.: **21/09/2021** • (22 MESES) • MACHO



CLIQUE NA IMAGEM



PARA VER O VÍDEO

CADUCO  
**GABINETE IZ**  
CAIPIRA

ENCARTE DS  
**BITELO DS**  
DÁCIA DS

**BACKUP**

**482 TE PO GUADIANA**

PAPUDO  
**AMAGDALA**  
JABOTI

NOBRE TE DA PRIM.  
**LAUTANA GUADALUPE**  
HIERARCA ED ARROJO TE

### Peso: 754 Kg • CE: 39 cm

ANCP		MP120		DP210		DP365		DP450		DPE365		DPE450		DAOL		DACAB		DIPP		DSTAY		D3P		DPN	
MGT <sub>e</sub>	TOP	DEP	TOP	DEP	TOP	DEP	TOP	DEP	TOP	DEP	TOP	DEP	TOP	DEP	TOP	DEP	TOP	DEP	TOP	DEP	TOP	DEP	TOP	DEP	TOP
<b>22,07</b>	<b>5</b>	4,06	<b>3</b>	8,72	<b>15</b>	22,11	<b>6</b>	23,02	<b>6</b>	0,70	<b>17</b>	0,84	<b>17</b>	2,48	<b>5</b>	0,45	<b>13</b>	-1,58	<b>1</b>	77,97	<b>21</b>	90,55	<b>3</b>	0,87	<b>71</b>

PMGZ		PM-EMg		TMD		PD-EDg		PA-EDg		PS-ED		PE-365		PE-450		AOL		ACAB		STAY		IPP		PN-ED	
iABCZ	DECA	DEP	DECA	DEP	DECA	DEP	DECA	DEP	DECA	DEP	DECA	DEP	DECA	DEP	DECA	DEP	DECA	DEP	DECA	DEP	DECA	DEP	DECA	DEP	DECA
<b>17,86</b>	<b>1</b>	1,57	<b>2</b>	6,78	<b>1</b>	6,61	<b>1</b>	12,00	<b>1</b>	18,94	<b>1</b>	0,56	<b>1</b>	0,73	<b>2</b>	2,69	<b>1</b>	0,36	<b>4</b>	35,97	<b>1</b>	-18,97	<b>1</b>	0,15	<b>6</b>

GENEPLUS		TMD		PD		PS		PES		GPD		RD		AOL		DIPP		MAR		STAY		IPP		PN	
IOG	TOP	DEP	TOP	DEP	TOP	DEP	TOP	DEP	TOP	DEP	TOP	DEP	TOP	DEP	TOP	DEP	TOP	DEP	TOP	DEP	TOP	DEP	TOP	DEP	TOP
<b>26,96</b>	<b>2</b>	6,78	<b>4</b>	6,61	<b>10</b>	18,94	<b>2</b>	0,73	<b>15</b>	12,33	<b>0,5</b>	-0,07	<b>46</b>	2,69	<b>2</b>	0,36	<b>35</b>	2,65	<b>0,1</b>	35,97	<b>9</b>	-18,97	<b>6</b>	0,15	<b>52</b>

AVAL				
PESO	PE	AOL	ACAB	MAR
ELITE	SUPERIOR	***	ELITE	***

PRÓCRIAR	
IDADE PUBER.	CLASS
14,93	PRECOCE

INDIVIDUAL  
BATERIA 35

LOTE

207



Guadalupe Agropecuária

# A2832 FIV GUADALUPE

RG: FGP A 2832 • Nasc.: 07/11/2021 • (20 MESES) • MACHO



CLIQUE NA IMAGEM



PARA VER O VÍDEO

REM RICKET

REM DANUT

REM PÁPRICA

FENDER FIV GUADALUPE

3069 TE PO GUADALUPE

533 LA GUADALUPE

REM USP

SHERLOCK MAT.

3.0 DA AGRONOVA

VINAYA MAT.

A697 FIV GUADALUPE

3149 TE PO GUADALUPE

TRADUTORA 2 TE GUADALUPE

REM ARMADOR

Peso: 714 Kg • CE: 36 cm

ANCP		MP120		DP210		DP365		DP450		DPE365		DPE450		DAOL		DACAB		DIPP		DSTAY		D3P		DPN	
MGT <sub>e</sub>	TOP	DEP	TOP	DEP	TOP	DEP	TOP	DEP	TOP	DEP	TOP	DEP	TOP	DEP	TOP	DEP	TOP	DEP	TOP	DEP	TOP	DEP	TOP	DEP	TOP
24,44	3	4,26	3	12,97	5	24,38	4	29,54	2	0,10	51	0,74	20	3,47	2	0,19	30	-0,67	34	78,98	20	85,67	13	1,36	88

PMGZ		PM-EM <sub>g</sub>		TMD		PD-ED <sub>g</sub>		PA-ED <sub>g</sub>		PS-ED		PE-365		PE-450		AOL		ACAB		STAY		IPP		PN-ED	
iABCZ	DECA	DEP	DECA	DEP	DECA	DEP	DECA	DEP	DECA	DEP	DECA	DEP	DECA	DEP	DECA	DEP	DECA	DEP	DECA	DEP	DECA	DEP	DECA	DEP	DECA
23,92	1	3,07	1	12,27	1	12,80	1	20,11	1	26,64	1	0,67	1	1,16	1	4,49	1	2,46	1	36,48	1	-9,44	3	0,58	10

GENEPLUS		TMD		PD		PS		PES		GPD		RD		AOL		DIPP		MAR		STAY		IPP		PN	
IOG	TOP	DEP	TOP	DEP	TOP	DEP	TOP	DEP	TOP	DEP	TOP	DEP	TOP	DEP	TOP	DEP	TOP	DEP	TOP	DEP	TOP	DEP	TOP	DEP	TOP
39,36	0,1	12,27	0,1	12,80	0,5	26,64	0,1	1,16	4	13,85	0,5	-0,12	48	4,48	0,1	2,46	1	0,80	16	36,48	7	-9,44	26	0,58	93

AVAL

PESO	PE	AOL	ACAB	MAR
SUPERIOR	***	SUPERIOR	SUPERIOR	SUPERIOR

PRÓCRIAR

IDADE PUBER.	CLASS
14,87	PRECOCE

INDIVIDUAL  
BATERIA 35

LOTE

# 208



Guadalupe Agropecuária

## A2174 GUADALUPE

RG: **FGP A 2174** • Nasc.: **07/08/2021** • (23 MESES) • MACHO



CLIQUE NA IMAGEM



PARA VER O VÍDEO

MANDARIN MAT.

VELERO MAT.

RUANDA MAT.

CORUMBÁ MAT.

SAIGON MAT.

AKODRA MAT.

SAGARANA MAT.

QUARK COL.

7308/04 PO PERDIZES

CORALI II PO DA NI

3790 PO GUADALUPE

ÓVNI DA SABIÁ

NETRA FIV BM DA FC

EMOÇÃO TE DA EDWIGES

**Peso: 724 Kg • CE: 38 cm**

ANCP		MP120		DP210		DP365		DP450		DPE365		DPE450		DAOL		DACAB		DIPP		DSTAY		D3P		DPN	
MGT <sub>e</sub>	TOP	DEP	TOP	DEP	TOP	DEP	TOP	DEP	TOP	DEP	TOP	DEP	TOP	DEP	TOP	DEP	TOP	DEP	TOP	DEP	TOP	DEP	TOP	DEP	TOP
21,21	6	4,36	2	10,79	9	15,50	17	16,93	15	1,01	9	1,40	6	2,97	3	0,15	34	-0,85	22	83,07	14	78,23	40	1,08	79

PMGZ		PM-EM <sub>g</sub>		TMD		PD-ED <sub>g</sub>		PA-ED <sub>g</sub>		PS-ED		PE-365		PE-450		AOL		ACAB		STAY		IPP		PN-ED	
iABCZ	DECA	DEP	DECA	DEP	DECA	DEP	DECA	DEP	DECA	DEP	DECA	DEP	DECA	DEP	DECA	DEP	DECA	DEP	DECA	DEP	DECA	DEP	DECA	DEP	DECA
27,81	1	1,49	2	7,54	1	10,06	1	16,63	1	22,98	1	1,43	1	2,32	1	2,24	1	3,35	1	42,11	1	-32,48	1	0,20	7

GENEPLUS		TMD		PD		PS		PES		GPD		RD		AOL		DIPP		MAR		STAY		IPP		PN	
IOG	TOP	DEP	TOP	DEP	TOP	DEP	TOP	DEP	TOP	DEP	TOP	DEP	TOP	DEP	TOP	DEP	TOP	DEP	TOP	DEP	TOP	DEP	TOP	DEP	TOP
40,82	0,1	7,54	3	10,06	2	22,98	0,5	2,32	0,1	12,92	0,5	-0,05	45	2,24	5	3,35	0,1	2,21	0,5	42,11	0,5	-32,48	0,5	0,20	59

AVAL

PESO	PE	AOL	ACAB	MAR
SUPERIOR	SUPERIOR	ELITE	ELITE	***

PRÓCRIAR

IDADE PUBER.	CLASS
12,60	SUPERPRECOCE

INDIVIDUAL  
BATERIA 35

LOTE

209



Guadalupe Agropecuária

# A2515 FIV GUADALUPE

RG: **FGP A 2515** • Nasc.: **22/09/2021** • (22 MESES) • MACHO



CLIQUE NA IMAGEM



PARA VER O VÍDEO

REM RICKET  
**REM VOKOLO**  
REM TAKAKA

TANGO  
**RAMBO DA MN**  
A1359 DA MN

**QUARUP BONSUCESSO**

**TRADUTORA 2 TE  
GUADALUPE**

GANGES COL.  
**MAYA BONSUCESSO**  
HARMONIA BONSUCESSO

BITELO DA SS  
**IDOLATRIA TE GUADALUPE**  
ESPUMA TE GUADALUPE

**Peso: 721 Kg • CE: 36 cm**

ANCP		MP120		DP210		DP365		DP450		DPE365		DPE450		DAOL		DACAB		DIPP		DSTAY		D3P		DPN	
MGT <sub>e</sub>	TOP	DEP	TOP	DEP	TOP	DEP	TOP	DEP	TOP	DEP	TOP	DEP	TOP	DEP	TOP	DEP	TOP	DEP	TOP	DEP	TOP	DEP	TOP	DEP	TOP
18,72	10	2,49	14	10,14	10	16,52	14	14,57	21	0,96	10	0,96	14	-0,14	41	-0,19	85	-1,06	11	83,90	12	87,14	9	0,15	32

PMGZ		PM-EM <sub>g</sub>		TMD		PD-ED <sub>g</sub>		PA-ED <sub>g</sub>		PS-ED		PE-365		PE-450		AOL		ACAB		STAY		IPP		PN-ED	
iABCZ	DECA	DEP	DECA	DEP	DECA	DEP	DECA	DEP	DECA	DEP	DECA	DEP	DECA	DEP	DECA	DEP	DECA	DEP	DECA	DEP	DECA	DEP	DECA	DEP	DECA
14,36	1	4,39	1	8,53	1	6,94	1	10,05	1	13,13	1	0,70	1	0,99	1	0,88	3	-0,71	8	32,79	3	-7,35	3	0,16	6

GENEPLUS		TMD		PD		PS		PES		GPD		RD		AOL		DIPP		MAR		STAY		IPP		PN	
IOG	TOP	DEP	TOP	DEP	TOP	DEP	TOP	DEP	TOP	DEP	TOP	DEP	TOP	DEP	TOP	DEP	TOP	DEP	TOP	DEP	TOP	DEP	TOP	DEP	TOP
18,46	10	8,53	2	6,94	8	13,13	9	0,99	7	6,19	13	1,11	6	0,88	31	-0,71	76	-1,69	98	32,79	29	-7,35	33	0,16	53

AVAL				
PESO	PE	AOL	ACAB	MAR
SUPERIOR	***	***	***	SUPERIOR

PRÓCRIAR	
IDADE PUBER.	CLASS
16,33	PRECOCE



**BATERIA**

**36**

**LOTE 210 ao 213**

**MÉDIAS**

IDADE (meses)	PESO (kg)	CE (cm)	ANCP		GENEPLUS		PMGZ	
			MGTe	TOP	IOG	TOP	iABCZ	DECA
<b>21</b>	<b>702</b>	<b>41</b>	<b>25,04</b>	<b>2</b>	<b>32,04</b>	<b>0,5</b>	<b>21,93</b>	<b>1</b>



**CLIQUE NA IMAGEM**



**PARA VER O VÍDEO**

INDIVIDUAL  
BATERIA 36

LOTE

# 210



Guadalupe Agropecuária

## A2766 FIV GUADALUPE

RG: **FGP A 2766** • Nasc.: **02/11/2021** • (20 MESES) • MACHO



CLIQUE NA IMAGEM



PARA VER O VÍDEO

REM ARMADOR

REM EMBAIXADOR

REM BATITA

REM HÓRUS GENÉTICA  
ADITIVA

REM SAGRES

REM EMBOSKADA

REM TEÁTRICA

GABINETE IZ

BACKUP

AMAGDALA

393 LA GUADIANA

\*\*\*

138 GUADIANA

AJ 2214 96 GUADALUPE

Peso: 715 Kg • CE: 41 cm

ANCP		MP120		DP210		DP365		DP450		DPE365		DPE450		DAOL		DACAB		DIPP		DSTAY		D3P		DPN	
MGT <sub>e</sub>	TOP	DEP	TOP	DEP	TOP	DEP	TOP	DEP	TOP	DEP	TOP	DEP	TOP	DEP	TOP	DEP	TOP	DEP	TOP	DEP	TOP	DEP	TOP	DEP	TOP
29,12	0,5	5,27	1	14,90	3	28,11	2	27,91	2	2,84	0,1	2,43	0,5	3,13	3	0,51	11	-1,31	4	87,15	7	89,19	5	0,66	60

PMGZ		PM-EM <sub>g</sub>		TMD		PD-ED <sub>g</sub>		PA-ED <sub>g</sub>		PS-ED		PE-365		PE-450		AOL		ACAB		STAY		IPP		PN-ED	
iABCZ	DECA	DEP	DECA	DEP	DECA	DEP	DECA	DEP	DECA	DEP	DECA	DEP	DECA	DEP	DECA	DEP	DECA	DEP	DECA	DEP	DECA	DEP	DECA	DEP	DECA
30,20	1	3,99	1	11,39	1	12,41	1	20,51	1	28,63	1	1,89	1	2,43	1	3,59	1	2,42	1	40,55	1	-20,10	1	0,28	8

GENEPLUS		TMD		PD		PS		PES		GPD		RD		AOL		DIPP		MAR		STAY		IPP		PN	
IOG	TOP	DEP	TOP	DEP	TOP	DEP	TOP	DEP	TOP	DEP	TOP	DEP	TOP	DEP	TOP	DEP	TOP	DEP	TOP	DEP	TOP	DEP	TOP	DEP	TOP
46,20	0,1	11,39	0,1	12,41	0,5	28,63	0,1	2,43	0,1	16,22	0,1	1,82	1	3,59	0,5	2,42	1	0,02	47	40,55	1	-20,10	5	0,28	68

AVAL				
PESO	PE	AOL	ACAB	MAR
SUPERIOR	ELITE	SUPERIOR	***	SUPERIOR

PRÓCRIAR	
IDADE PUBER.	CLASS
-	-

INDIVIDUAL  
BATERIA 36

LOTE

# 211



Guadalupe Agropecuária

## A2631 GUADALUPE

RG: **FGP A 2631** • Nasc.: **17/10/2021** • (21 MESES) • MACHO



CLIQUE NA IMAGEM



PARA VER O VÍDEO

REM TORIXORÉU

REM ARMADOR

REM RONDA

BELO J.MACHADO

REM UPONIC

XAMONIX J.MACHADO

PESITA J.MACHADO

NEHRU MAT.

SHERLOCK MAT.

POLIANA MAT.

3827 TE PO GUADALUPE

FUNCIONÁRIO DE NAVIRAÍ

SARA JONES FIV KA

MAIS DA GENEBRA

**Peso: 701 Kg • CE: 41 cm**

ANCP		MP120		DP210		DP365		DP450		DPE365		DPE450		DAOL		DACAB		DIPP		DSTAY		D3P		DPN	
MGT <sub>e</sub>	TOP	DEP	TOP	DEP	TOP	DEP	TOP	DEP	TOP	DEP	TOP	DEP	TOP	DEP	TOP	DEP	TOP	DEP	TOP	DEP	TOP	DEP	TOP	DEP	TOP
26,67	1	5,09	1	11,31	7	24,67	4	24,93	4	1,72	2	1,87	2	3,13	3	0,29	22	-1,26	5	92,68	1	86,92	10	0,12	31

PMGZ		PM-EM <sub>g</sub>		TMD		PD-ED <sub>g</sub>		PA-ED <sub>g</sub>		PS-ED		PE-365		PE-450		AOL		ACAB		STAY		IPP		PN-ED	
iABCZ	DECA	DEP	DECA	DEP	DECA	DEP	DECA	DEP	DECA	DEP	DECA	DEP	DECA	DEP	DECA	DEP	DECA	DEP	DECA	DEP	DECA	DEP	DECA	DEP	DECA
7,49	3	1,87	2	4,66	2	4,48	2	6,22	2	9,23	2	0,44	2	0,79	1	1,23	2	0,06	5	28,46	7	-9,30	3	-0,12	3

GENEPLUS		TMD		PD		PS		PES		GPD		RD		AOL		DIPP		MAR		STAY		IPP		PN	
IOG	TOP	DEP	TOP	DEP	TOP	DEP	TOP	DEP	TOP	DEP	TOP	DEP	TOP	DEP	TOP	DEP	TOP	DEP	TOP	DEP	TOP	DEP	TOP	DEP	TOP
11,77	24	4,66	14	4,48	24	9,23	21	0,79	13	4,75	22	0,94	9	1,23	21	0,06	47	-0,06	51	28,46	72	-9,31	26	-0,12	20

AVAL				
PESO	PE	AOL	ACAB	MAR
SUPERIOR	ELITE	ELITE	***	***

PRÓCRIAR	
IDADE PUBER.	CLASS
15,50	PRECOCE

INDIVIDUAL  
BATERIA 36

LOTE

# 212



Guadalupe Agropecuária

## A2457 FIV GUADALUPE

RG: **FGP A 2457** • Nasc.: **14/09/2021** • (22 MESES) • MACHO



CLIQUE NA IMAGEM



PARA VER O VÍDEO

REM TORIXORÉU

**REM ARMADOR**

REM RONDA

**BELO J.MACHADO**

REM UPONIC

**XAMONIX J.MACHADO**

PESITA J.MACHADO

NEHRU MAT.

**SHERLOCK MAT.**

POLIANA MAT.

**3827 TE PO GUADALUPE**

FUNCIONÁRIO DE NAVIRAÍ

**SARA JONES FIV KA**

MAIS DA GENEBRA

### Peso: 731 Kg • CE: 40 cm

ANCP		MP120		DP210		DP365		DP450		DPE365		DPE450		DAOL		DACAB		DIPP		DSTAY		D3P		DPN	
MGT <sub>e</sub>	TOP	DEP	TOP	DEP	TOP	DEP	TOP	DEP	TOP	DEP	TOP	DEP	TOP	DEP	TOP	DEP	TOP	DEP	TOP	DEP	TOP	DEP	TOP	DEP	TOP
<b>24,07</b>	<b>3</b>	2,76	<b>10</b>	13,50	<b>4</b>	26,98	<b>2</b>	27,19	<b>3</b>	1,84	<b>1</b>	1,75	<b>3</b>	2,15	<b>6</b>	-0,16	<b>82</b>	-0,69	<b>32</b>	82,72	<b>14</b>	84,39	<b>17</b>	0,68	<b>61</b>

PMGZ		PM-EM <sub>g</sub>		TMD		PD-ED <sub>g</sub>		PA-ED <sub>g</sub>		PS-ED		PE-365		PE-450		AOL		ACAB		STAY		IPP		PN-ED	
iABCZ	DECA	DEP	DECA	DEP	DECA	DEP	DECA	DEP	DECA	DEP	DECA	DEP	DECA	DEP	DECA	DEP	DECA	DEP	DECA	DEP	DECA	DEP	DECA	DEP	DECA
<b>24,63</b>	<b>1</b>	2,53	<b>1</b>	7,59	<b>1</b>	9,88	<b>1</b>	15,29	<b>1</b>	21,62	<b>1</b>	1,54	<b>1</b>	2,25	<b>1</b>	2,90	<b>1</b>	1,84	<b>1</b>	38,78	<b>1</b>	-24,99	<b>1</b>	0,25	<b>7</b>

GENEPLUS		TMD		PD		PS		PES		GPD		RD		AOL		DIPP		MAR		STAY		IPP		PN	
IOG	TOP	DEP	TOP	DEP	TOP	DEP	TOP	DEP	TOP	DEP	TOP	DEP	TOP	DEP	TOP	DEP	TOP	DEP	TOP	DEP	TOP	DEP	TOP	DEP	TOP
<b>36,49</b>	<b>0,5</b>	7,59	<b>3</b>	9,88	<b>2</b>	21,62	<b>0,5</b>	2,25	<b>0,1</b>	11,74	<b>1</b>	1,24	<b>4</b>	2,90	<b>2</b>	1,84	<b>3</b>	0,75	<b>18</b>	38,78	<b>2</b>	-24,99	<b>2</b>	0,25	<b>64</b>

AVAL

PESO	PE	AOL	ACAB	MAR
SUPERIOR	ELITE	***	***	SUPERIOR

PRÓCRIAR

IDADE PUBER.	CLASS
12,80	SUPERPRECOCE

INDIVIDUAL  
BATERIA 36

LOTE

213



Guadalupe Agropecuária

# A2492 FIV GUADALUPE

RG: FGP A 2492 • Nasc.: 19/09/2021 • (22 MESES) • MACHO



CLIQUE NA IMAGEM



PARA VER O VÍDEO

REM RICKET  
**REM VOKOLO**  
REM TAKAKA

REM ARMADOR  
**REM EMBAIXADOR**  
REM BATITA

**QUARUP BONSUCESSO**

**9599 FIV GUADALUPE**

GANGES COL.  
**MAYA BONSUCESSO**  
HARMONIA BONSUCESSO

FUNCIONÁRIO DE NAVIRAÍ  
**SARA JONES FIV KA**  
MAIS DA GENEBRA

**Peso: 661 Kg • CE: 40 cm**

ANCP		MP120		DP210		DP365		DP450		DPE365		DPE450		DAOL		DACAB		DIPP		DSTAY		D3P		DPN	
MGT <sub>e</sub>	TOP	DEP	TOP	DEP	TOP	DEP	TOP	DEP	TOP	DEP	TOP	DEP	TOP	DEP	TOP	DEP	TOP	DEP	TOP	DEP	TOP	DEP	TOP	DEP	TOP
20,28	7	3,35	6	7,39	21	12,91	24	12,71	26	2,72	0,1	2,84	0,1	0,95	16	0,63	7	-1,19	6	86,49	8	83,47	21	0,12	31

PMGZ		PM-EMg		TMD		PD-EDg		PA-EDg		PS-ED		PE-365		PE-450		AOL		ACAB		STAY		IPP		PN-ED	
iABCZ	DECA	DEP	DECA	DEP	DECA	DEP	DECA	DEP	DECA	DEP	DECA	DEP	DECA	DEP	DECA	DEP	DECA	DEP	DECA	DEP	DECA	DEP	DECA	DEP	DECA
25,39	1	5,68	1	10,49	1	5,95	1	12,42	1	14,05	1	2,44	1	3,00	1	1,36	2	0,31	4	40,96	1	-22,75	1	0,15	6

GENEPLUS		TMD		PD		PS		PES		GPD		RD		AOL		DIPP		MAR		STAY		IPP		PN	
IOG	TOP	DEP	TOP	DEP	TOP	DEP	TOP	DEP	TOP	DEP	TOP	DEP	TOP	DEP	TOP	DEP	TOP	DEP	TOP	DEP	TOP	DEP	TOP	DEP	TOP
33,72	0,5	10,49	0,5	5,95	13	14,05	7	3,00	0,1	8,10	6	2,25	0,5	1,36	18	0,31	37	0,39	31	40,96	0,5	-22,75	3	0,15	51

AVAL				
PESO	PE	AOL	ACAB	MAR
SUPERIOR	SUPERIOR	***	***	***

PRÓCRIAR	
IDADE PUBER.	CLASS
11,13	SUPERPRECOCE

**BATERIA**

**37**

**LOTE 214 ao 217**

**MÉDIAS**

IDADE (meses)	PESO (kg)	CE (cm)	ANCP		GENEPLUS		PMGZ	
			MGTe	TOP	IOG	TOP	iABCZ	DECA
<b>23</b>	<b>729</b>	<b>38</b>	<b>22,89</b>	<b>4</b>	<b>28,07</b>	<b>2</b>	<b>19,16</b>	<b>1</b>



CLIQUE NA IMAGEM



PARA VER O VÍDEO

INDIVIDUAL  
BATERIA 37

LOTE

215



Guadalupe Agropecuária

# A2196 GUADALUPE

RG: FGP A 2196 • Nasc.: 08/08/2021 • (23 MESES) • MACHO



CLIQUE NA IMAGEM



PARA VER O VÍDEO

MANDARIN MAT.

VELERO MAT.

RUANDA MAT.

CORUMBÁ MAT.

SAIGON MAT.

AKODRA MAT.

SAGARANA MAT.

REM QUISCO

REM USP

REM RÉGIS

4052 PO GUADALUPE

ENLEVO DA MORUNGABA

CAPANEMA DO B.RICO

VIGÊNCIA DO B.RICO

Peso: 720 Kg • CE: 40 cm

ANCP		MP120		DP210		DP365		DP450		DPE365		DPE450		DAOL		DACAB		DIPP		DSTAY		D3P		DPN	
MGT <sub>e</sub>	TOP	DEP	TOP	DEP	TOP	DEP	TOP	DEP	TOP	DEP	TOP	DEP	TOP	DEP	TOP	DEP	TOP	DEP	TOP	DEP	TOP	DEP	TOP	DEP	TOP
25,35	2	4,26	3	12,63	5	20,96	7	22,55	6	0,91	11	1,46	5	3,14	3	0,21	28	-1,08	10	86,10	9	91,21	2	1,27	85

PMGZ		PM-EM <sub>g</sub>		TMD		PD-ED <sub>g</sub>		PA-ED <sub>g</sub>		PS-ED		PE-365		PE-450		AOL		ACAB		STAY		IPP		PN-ED	
iABCZ	DECA	DEP	DECA	DEP	DECA	DEP	DECA	DEP	DECA	DEP	DECA	DEP	DECA	DEP	DECA	DEP	DECA	DEP	DECA	DEP	DECA	DEP	DECA	DEP	DECA
25,55	1	2,97	1	10,50	1	13,96	1	20,71	1	28,41	1	0,93	1	1,45	1	4,73	1	-0,24	6	37,09	1	-12,92	2	0,74	10

GENEPLUS		TMD		PD		PS		PES		GPD		RD		AOL		DIPP		MAR		STAY		IPP		PN	
IOG	TOP	DEP	TOP	DEP	TOP	DEP	TOP	DEP	TOP	DEP	TOP	DEP	TOP	DEP	TOP	DEP	TOP	DEP	TOP	DEP	TOP	DEP	TOP	DEP	TOP
38,48	0,1	10,50	0,5	13,96	0,1	28,41	0,1	1,45	2	14,44	0,1	-1,99	99	4,73	0,1	-0,24	59	0,40	30	37,09	5	-12,92	16	0,74	98

AVAL				
PESO	PE	AOL	ACAB	MAR
SUPERIOR	ELITE	ELITE	***	***

PRÓCRIAR	
IDADE PUBER.	CLASS
15,87	PRECOCE

INDIVIDUAL  
BATERIA 37

LOTE

# 216



Guadalupe Agropecuária

## A2077 GUADALUPE

RG: **FGP A 2077** • Nasc.: **24/07/2021** • (23 MESES) • MACHO



CLIQUE NA IMAGEM



PARA VER O VÍDEO

MANDARIN MAT.

VELERO MAT.

RUANDA MAT.

CORUMBÁ MAT.

SAIGON MAT.

AKODRA MAT.

SAGARANA MAT.

GABINETE IZ

BACKUP

AMAGDALA

1804 LA GUADALUPE

\*\*\*

361 GUADIANA

AJ 4382 00

**Peso: 711 Kg • CE: 36 cm**

ANCP		MP120		DP210		DP365		DP450		DPE365		DPE450		DAOL		DACAB		DIPP		DSTAY		D3P		DPN	
MGT <sub>e</sub>	TOP	DEP	TOP	DEP	TOP	DEP	TOP	DEP	TOP	DEP	TOP	DEP	TOP	DEP	TOP	DEP	TOP	DEP	TOP	DEP	TOP	DEP	TOP	DEP	TOP
20,05	8	3,84	4	6,36	26	12,49	25	14,81	20	0,65	19	0,54	27	2,70	4	0,63	7	-0,67	34	85,90	9	83,23	21	0,38	45

PMGZ		PM-EM <sub>g</sub>		TMD		PD-ED <sub>g</sub>		PA-ED <sub>g</sub>		PS-ED		PE-365		PE-450		AOL		ACAB		STAY		IPP		PN-ED	
iABCZ	DECA	DEP	DECA	DEP	DECA	DEP	DECA	DEP	DECA	DEP	DECA	DEP	DECA	DEP	DECA	DEP	DECA	DEP	DECA	DEP	DECA	DEP	DECA	DEP	DECA
13,94	1	0,71	4	2,38	3	2,95	4	3,01	4	6,06	3	0,40	2	0,97	1	1,39	2	0,60	3	40,14	1	-24,05	1	-0,28	2

GENEPLUS		TMD		PD		PS		PES		GPD		RD		AOL		DIPP		MAR		STAY		IPP		PN	
IOG	TOP	DEP	TOP	DEP	TOP	DEP	TOP	DEP	TOP	DEP	TOP	DEP	TOP	DEP	TOP	DEP	TOP	DEP	TOP	DEP	TOP	DEP	TOP	DEP	TOP
17,58	11	2,38	36	2,95	39	6,06	36	0,97	8	3,11	35	1,00	8	1,39	18	0,60	27	2,05	1	40,14	1	-24,05	2	-0,28	9

AVAL

PESO	PE	AOL	ACAB	MAR
***	***	SUPERIOR	ELITE	***

PRÓCRIAR

IDADE PUBER.	CLASS
15,87	PRECOCE



INDIVIDUAL  
BATERIA 37

LOTE

# 217



Guadalupe Agropecuária

## A2180 GUADALUPE

RG: **FGP A 2180** • Nasc.: **07/08/2021** • (23 MESES) • MACHO



CLIQUE NA IMAGEM



PARA VER O VÍDEO

REM TORIXORÉU

REM ARMADOR

REM RONDA

BELO J.MACHADO

REM UPONIC

XAMONIX J.MACHADO

PESITA J.MACHADO

GARIMPEIRO DA AT

URAPURU DA AT

INSPIRAÇÃO DA AT

1227 PO GUADALUPE

BACKUP

51 LA GUADIANA

159 GUADIANA

**Peso: 724 Kg • CE: 42 cm**

ANCP		MP120		DP210		DP365		DP450		DPE365		DPE450		DAOL		DACAB		DIPP		DSTAY		D3P		DPN	
MGT <sub>e</sub>	TOP	DEP	TOP	DEP	TOP	DEP	TOP	DEP	TOP	DEP	TOP	DEP	TOP	DEP	TOP	DEP	TOP	DEP	TOP	DEP	TOP	DEP	TOP	DEP	TOP
20,03	8	4,28	3	8,22	17	19,34	9	20,58	8	1,07	8	1,54	5	2,01	7	0,28	22	-0,64	36	83,26	13	75,94	49	-0,29	11

PMGZ		PM-EM <sub>g</sub>		TMD		PD-ED <sub>g</sub>		PA-ED <sub>g</sub>		PS-ED		PE-365		PE-450		AOL		ACAB		STAY		IPP		PN-ED	
iABCZ	DECA	DEP	DECA	DEP	DECA	DEP	DECA	DEP	DECA	DEP	DECA	DEP	DECA	DEP	DECA	DEP	DECA	DEP	DECA	DEP	DECA	DEP	DECA	DEP	DECA
10,50	2	4,50	1	7,23	1	2,19	4	2,20	5	4,18	4	0,90	1	1,19	1	2,57	1	1,28	1	35,38	1	-3,51	5	-0,29	2

GENEPLUS		TMD		PD		PS		PES		GPD		RD		AOL		DIPP		MAR		STAY		IPP		PN	
IOG	TOP	DEP	TOP	DEP	TOP	DEP	TOP	DEP	TOP	DEP	TOP	DEP	TOP	DEP	TOP	DEP	TOP	DEP	TOP	DEP	TOP	DEP	TOP	DEP	TOP
17,80	11	7,23	3	2,19	47	4,18	46	1,19	4	1,98	46	2,69	0,1	2,57	3	1,28	10	1,28	6	35,38	11	-3,51	47	-0,29	9

AVAL

PESO	PE	AOL	ACAB	MAR
SUPERIOR	SUPERIOR	***	ELITE	***

PRÓCRIAR

IDADE PUBER.	CLASS
15,90	PRECOCE

# BATERIA

# 38

LOTE 218 ao 221

# MÉDIAS

IDADE (meses)	PESO (kg)	CE (cm)	ANCP		GENEPLUS		PMGZ	
			MGTe	TOP	IOG	TOP	iABCZ	DECA
<b>22</b>	<b>752</b>	<b>39</b>	<b>24,96</b>	<b>2</b>	<b>38,50</b>	<b>0,1</b>	<b>27,98</b>	<b>1</b>



INDIVIDUAL  
BATERIA 38

LOTE

# 218



Guadalupe Agropecuária

## A2413 FIV GUADALUPE

RG: **FGP A 2413** • Nasc.: **11/09/2021** • (22 MESES) • MACHO



CLIQUE NA IMAGEM



PARA VER O VÍDEO

REM TORIXORÉU

**REM ARMADOR**

REM RONDA

**BELO J.MACHADO**

REM UPONIC

**XAMONIX J.MACHADO**

PESITA J.MACHADO

GABINETE IZ

**BACKUP**

AMAGDALA

**23 PO GUADIANA**

INNSBRUCK DA GUADALUPE

**OKAYAMA TE GUADALUPE**

RAKEBA DA SABIÁ

### Peso: 788 Kg • CE: 40 cm

ANCP		MP120		DP210		DP365		DP450		DPE365		DPE450		DAOL		DACAB		DIPP		DSTAY		D3P		DPN	
MGT <sub>e</sub>	TOP	DEP	TOP	DEP	TOP	DEP	TOP	DEP	TOP	DEP	TOP	DEP	TOP	DEP	TOP	DEP	TOP	DEP	TOP	DEP	TOP	DEP	TOP	DEP	TOP
<b>25,08</b>	<b>2</b>	4,54	<b>2</b>	11,85	<b>6</b>	28,97	<b>2</b>	31,42	<b>1</b>	1,50	<b>3</b>	1,72	<b>3</b>	1,40	<b>12</b>	0,27	<b>23</b>	-1,30	<b>4</b>	92,18	<b>2</b>	77,98	<b>41</b>	0,78	<b>66</b>

PMGZ		PM-EMg		TMD		PD-EDg		PA-EDg		PS-ED		PE-365		PE-450		AOL		ACAB		STAY		IPP		PN-ED	
iABCZ	DECA	DEP	DECA	DEP	DECA	DEP	DECA	DEP	DECA	DEP	DECA	DEP	DECA	DEP	DECA	DEP	DECA	DEP	DECA	DEP	DECA	DEP	DECA	DEP	DECA
<b>32,41</b>	<b>1</b>	4,33	<b>1</b>	10,77	<b>1</b>	9,78	<b>1</b>	20,03	<b>1</b>	25,78	<b>1</b>	1,23	<b>1</b>	1,80	<b>1</b>	2,22	<b>1</b>	2,93	<b>1</b>	42,88	<b>1</b>	-42,18	<b>1</b>	0,11	<b>6</b>

GENEPLUS		TMD		PD		PS		PES		GPD		RD		AOL		DIPP		MAR		STAY		IPP		PN	
IOG	TOP	DEP	TOP	DEP	TOP	DEP	TOP	DEP	TOP	DEP	TOP	DEP	TOP	DEP	TOP	DEP	TOP	DEP	TOP	DEP	TOP	DEP	TOP	DEP	TOP
<b>44,11</b>	<b>0,1</b>	10,77	<b>0,5</b>	9,78	<b>2</b>	25,78	<b>0,1</b>	1,80	<b>0,5</b>	16,00	<b>0,1</b>	-0,04	<b>44</b>	2,22	<b>5</b>	2,93	<b>0,5</b>	2,36	<b>0,5</b>	42,88	<b>0,1</b>	-42,18	<b>0,1</b>	0,11	<b>47</b>

AVAL

PESO	PE	AOL	ACAB	MAR
SUPERIOR	SUPERIOR	***	***	ELITE

PRÓCRIAR

IDADE PUBER.	CLASS
12,90	SUPERPRECOCE

INDIVIDUAL  
BATERIA 38

LOTE

# 220



Guadalupe Agropecuária

## A2711 FIV GUADALUPE

RG: FGP A 2711 • Nasc.: 26/10/2021 • (20 MESES) • MACHO



CLIQUE NA IMAGEM



PARA VER O VÍDEO

REM AGORTAN

REM ESPIÃO 007

REM CONSTELAÇÃO

REM HERMOSO FIV  
GENÉTICA ADITIVA

BACKUP

REM VOTUPORANGA

REM RALI

REM TORIXORÉU

REM ARMADOR

REM RONDA

4830 DA EAO

2538 TH CARACOL

QUISSA DA EAO

BITOLADO

Peso: 721 Kg • CE: 39 cm

ANCP		MP120		DP210		DP365		DP450		DPE365		DPE450		DAOL		DACAB		DIPP		DSTAY		D3P		DPN	
MGT <sub>e</sub>	TOP	DEP	TOP	DEP	TOP	DEP	TOP	DEP	TOP	DEP	TOP	DEP	TOP	DEP	TOP	DEP	TOP	DEP	TOP	DEP	TOP	DEP	TOP	DEP	TOP
25,95	2	1,36	35	12,94	5	24,71	3	24,33	4	2,10	0,5	2,04	2	3,14	3	0,71	5	-1,08	10	85,72	10	91,75	2	1,66	93

PMGZ		PM-EMg		TMD		PD-EDg		PA-EDg		PS-ED		PE-365		PE-450		AOL		ACAB		STAY		IPP		PN-ED	
iABCZ	DECA	DEP	DECA	DEP	DECA	DEP	DECA	DEP	DECA	DEP	DECA	DEP	DECA	DEP	DECA	DEP	DECA	DEP	DECA	DEP	DECA	DEP	DECA	DEP	DECA
25,44	1	2,01	2	8,79	1	11,06	1	16,73	1	21,04	1	1,51	1	2,21	1	3,93	1	1,93	1	37,11	1	-33,02	1	0,09	5

GENEPLUS		TMD		PD		PS		PES		GPD		RD		AOL		DIPP		MAR		STAY		IPP		PN	
IOG	TOP	DEP	TOP	DEP	TOP	DEP	TOP	DEP	TOP	DEP	TOP	DEP	TOP	DEP	TOP	DEP	TOP	DEP	TOP	DEP	TOP	DEP	TOP	DEP	TOP
36,78	0,5	8,79	1	11,06	0,5	21,04	1	2,21	0,1	9,97	2	0,38	25	3,93	0,1	1,93	3	1,60	3	37,11	5	-33,02	0,5	0,09	44

AVAL

PESO	PE	AOL	ACAB	MAR
***	ELITE	***	***	***

PRÓCRIAR

IDADE PUBER.	CLASS
11,40	SUPERPRECOCE

INDIVIDUAL  
BATERIA 38

LOTE

221



Guadalupe Agropecuária

# A2387 FIV GUADALUPE

RG: FGP A 2387 • Nasc.: 08/09/2021 • (22 MESES) • MACHO



CLIQUE NA IMAGEM



PARA VER O VÍDEO

REM TORIXORÉU

REM ARMADOR

REM RONDA

BELO J.MACHADO

REM UPONIC

XAMONIX J.MACHADO

PESITA J.MACHADO

REM QUISCO

REM USP

REM RÉGIS

4203 TE PO GUADALUPE

BACKUP

123 LA GUADIANA

526 GUADIANA

Peso: 720 Kg • CE: 40 cm

ANCP		MP120		DP210		DP365		DP450		DPE365		DPE450		DAOL		DACAB		DIPP		DSTAY		D3P		DPN	
MGT <sub>e</sub>	TOP	DEP	TOP	DEP	TOP	DEP	TOP	DEP	TOP	DEP	TOP	DEP	TOP	DEP	TOP	DEP	TOP	DEP	TOP	DEP	TOP	DEP	TOP	DEP	TOP
24,65	3	5,57	0,5	12,16	6	25,88	3	26,17	3	0,79	14	1,25	8	0,90	17	0,17	32	-1,57	1	87,46	7	89,56	4	0,18	34

PMGZ		PM-EM <sub>g</sub>		TMD		PD-ED <sub>g</sub>		PA-ED <sub>g</sub>		PS-ED		PE-365		PE-450		AOL		ACAB		STAY		IPP		PN-ED	
iABCZ	DECA	DEP	DECA	DEP	DECA	DEP	DECA	DEP	DECA	DEP	DECA	DEP	DECA	DEP	DECA	DEP	DECA	DEP	DECA	DEP	DECA	DEP	DECA	DEP	DECA
29,03	1	6,18	1	14,23	1	11,19	1	15,50	1	20,41	1	0,72	1	1,29	1	1,75	1	3,38	1	40,92	1	-32,01	1	0,07	5

GENEPLUS		TMD		PD		PS		PES		GPD		RD		AOL		DIPP		MAR		STAY		IPP		PN	
IOG	TOP	DEP	TOP	DEP	TOP	DEP	TOP	DEP	TOP	DEP	TOP	DEP	TOP	DEP	TOP	DEP	TOP	DEP	TOP	DEP	TOP	DEP	TOP	DEP	TOP
38,20	0,1	14,23	0,1	11,19	0,5	20,41	1	1,29	3	9,23	3	1,73	1	1,75	11	3,38	0,1	1,83	2	40,92	0,5	-32,01	0,5	0,07	41

AVAL				
PESO	PE	AOL	ACAB	MAR
***	SUPERIOR	***	***	ELITE

PRÓCRIAR	
IDADE PUBER.	CLASS
14,80	PRECOCE

**LOTE**

**222**

**QUÁDRUPLO**

**MÉDIAS**

IDADE (meses)	PESO (kg)	CE (cm)	ANCP		GENEPLUS		PMGZ	
			MGTe	TOP	IOG	TOP	iABCZ	DECA
<b>23</b>	<b>703</b>	<b>38</b>	<b>20,71</b>	<b>7</b>	<b>33,20</b>	<b>0,5</b>	<b>20,33</b>	<b>1</b>



**CLIQUE NA IMAGEM**



**PARA VER O VÍDEO**

QUÁDRUPLO

LOTE

222

Guadalupe Agropecuária

## A2094 GUADALUPE

RG: FGP A 2094 • Nasc.: 27/07/2021 • (23 MESES) • MACHO

ZAPP BEABISA x AMBOA MAT.

DOLMAN IZ x 342 GUADIANA

DAMASCO MAT.

1810 LA GUADALUPE



Peso: 679 Kg • CE: 37 cm

ANCP		MP120		DP210		DP365		DP450		DPE365		DPE450		DAOL		DACAB		DIPP		DSTAY		D3P		DPN	
MGTe	TOP	DEP	TOP	DEP	TOP	DEP	TOP	DEP	TOP	DEP	TOP	DEP	TOP	DEP	TOP	DEP	TOP	DEP	TOP	DEP	TOP	DEP	TOP	DEP	TOP
15,43	18	2,32	16	6,69	25	10,98	31	9,68	37	0,71	17	0,91	16	0,15	30	-0,07	71	-0,58	40	87,92	6	74,99	52	0,84	69
PMGZ		PM-EMg		TMD		PD-Edg		PA-Edg		PS-ED		PE-365		PE-450		AOL		ACAB		STAY		IPP		PN-ED	
iABCZ	DECA	DEP	DECA	DEP	DECA	DEP	DECA	DEP	DECA	DEP	DECA	DEP	DECA	DEP	DECA	DEP	DECA	DEP	DECA	DEP	DECA	DEP	DECA	DEP	DECA
23,40	1	2,94	1	9,62	1	12,49	1	20,46	1	29,27	1	0,80	1	1,41	1	2,16	1	1,51	1	39,23	1	4,66	8	0,29	8
GENEPLUS		TMD		PD		PS		PES		GPD		RD		AOL		DIPP		MAR		STAY		IPP		PN	
IQG	TOP	DEP	TOP	DEP	TOP	DEP	TOP	DEP	TOP	DEP	TOP	DEP	TOP	DEP	TOP	DEP	TOP	DEP	TOP	DEP	TOP	DEP	TOP	DEP	TOP
38,37	0,1	9,62	0,5	12,49	0,5	29,27	0,1	1,41	2	16,78	0,1	-0,70	75	2,16	6	1,51	6	1,25	7	39,23	2	4,66	77	0,29	69
PESO		PE		AVAL		AOL		ACAB		MAR		PRÓCRIAR		IDADE PUBER.		CLASS									
***		***		***		***		SUPERIOR		***				11,97		SUPERPRECOCE									

## A2277 GUADALUPE

RG: FGP A 2277 • Nasc.: 29/08/2021 • (22 MESES) • MACHO

VELERO MAT. x AKODRA MAT.

REM DHEEF x 2551 PO GUADALUPE

CORUMBÁ MAT.

9791 GUADALUPE



Peso: 647 Kg • CE: 35 cm

ANCP		MP120		DP210		DP365		DP450		DPE365		DPE450		DAOL		DACAB		DIPP		DSTAY		D3P		DPN	
MGTe	TOP	DEP	TOP	DEP	TOP	DEP	TOP	DEP	TOP	DEP	TOP	DEP	TOP	DEP	TOP	DEP	TOP	DEP	TOP	DEP	TOP	DEP	TOP	DEP	TOP
17,46	13	0,28	65	7,81	19	12,33	26	9,65	37	0,41	29	0,86	17	2,25	6	0,04	49	-1,19	6	81,85	15	89,07	5	1,48	90
PMGZ		PM-EMg		TMD		PD-Edg		PA-Edg		PS-ED		PE-365		PE-450		AOL		ACAB		STAY		IPP		PN-ED	
iABCZ	DECA	DEP	DECA	DEP	DECA	DEP	DECA	DEP	DECA	DEP	DECA	DEP	DECA	DEP	DECA	DEP	DECA	DEP	DECA	DEP	DECA	DEP	DECA	DEP	DECA
18,04	1	2,40	1	6,54	1	8,54	1	13,49	1	18,18	1	0,75	1	1,65	1	2,69	1	-1,53	10	37,30	1	-6,73	3	1,04	10
GENEPLUS		TMD		PD		PS		PES		GPD		RD		AOL		DIPP		MAR		STAY		IPP		PN	
IQG	TOP	DEP	TOP	DEP	TOP	DEP	TOP	DEP	TOP	DEP	TOP	DEP	TOP	DEP	TOP	DEP	TOP	DEP	TOP	DEP	TOP	DEP	TOP	DEP	TOP
26,67	2	6,54	5	8,54	4	18,18	2	1,64	0,5	9,64	3	-1,04	87	2,69	2	-1,53	94	0,56	24	37,30	5	-6,73	35	1,04	99
PESO		PE		AVAL		AOL		ACAB		MAR		PRÓCRIAR		IDADE PUBER.		CLASS									
***		***		***		***		SUPERIOR		***				-		-				-		-			

## A2281 GUADALUPE

RG: FGP A 2281 • Nasc.: 29/08/2021 • (22 MESES) • MACHO

REM ARMADOR x XAMONIX J.MACHADO

HARESH FIV DA REC. x 108 GUADIANA

BELO J.MACHADO

1279 LA GUADALUPE



Peso: 754 Kg • CE: 41 cm

ANCP		MP120		DP210		DP365		DP450		DPE365		DPE450		DAOL		DACAB		DIPP		DSTAY		D3P		DPN	
MGTe	TOP	DEP	TOP	DEP	TOP	DEP	TOP	DEP	TOP	DEP	TOP	DEP	TOP	DEP	TOP	DEP	TOP	DEP	TOP	DEP	TOP	DEP	TOP	DEP	TOP
22,94	4	1,99	21	14,42	3	26,04	3	29,25	2	1,70	2	1,97	2	1,47	11	0,17	32	-0,92	18	78,31	21	80,48	32	0,56	55
PMGZ		PM-EMg		TMD		PD-Edg		PA-Edg		PS-ED		PE-365		PE-450		AOL		ACAB		STAY		IPP		PN-ED	
iABCZ	DECA	DEP	DECA	DEP	DECA	DEP	DECA	DEP	DECA	DEP	DECA	DEP	DECA	DEP	DECA	DEP	DECA	DEP	DECA	DEP	DECA	DEP	DECA	DEP	DECA
23,71	1	4,03	1	8,70	1	5,78	1	12,93	1	16,98	1	1,36	1	1,87	1	3,48	1	2,50	1	41,72	1	-21,46	1	0,13	6
GENEPLUS		TMD		PD		PS		PES		GPD		RD		AOL		DIPP		MAR		STAY		IPP		PN	
IQG	TOP	DEP	TOP	DEP	TOP	DEP	TOP	DEP	TOP	DEP	TOP	DEP	TOP	DEP	TOP	DEP	TOP	DEP	TOP	DEP	TOP	DEP	TOP	DEP	TOP
36,61	0,5	8,70	1	5,78	14	16,98	3	1,87	0,5	11,20	1	1,85	1	3,48	0,5	2,50	1	2,35	0,5	41,72	0,5	-21,46	4	0,13	50
PESO		PE		AVAL		AOL		ACAB		MAR		PRÓCRIAR		IDADE PUBER.		CLASS									
ELITE		SUPERIOR		***		***		***		***				14,67		PRECOCE									

## A2339 GUADALUPE

RG: FGP A 2339 • Nasc.: 05/09/2021 • (22 MESES) • MACHO

REM ESPÍÃO 007 x REM DHISTINTA

MÉRITO FIV VYDA x SARA JONES FIV KA

REM GARANTIDO GENÉTICA ADITIVA

3213 TE PO GUADALUPE



Peso: 731 Kg • CE: 37 cm

ANCP		MP120		DP210		DP365		DP450		DPE365		DPE450		DAOL		DACAB		DIPP		DSTAY		D3P		DPN	
MGTe	TOP	DEP	TOP	DEP	TOP	DEP	TOP	DEP	TOP	DEP	TOP	DEP	TOP	DEP	TOP	DEP	TOP	DEP	TOP	DEP	TOP	DEP	TOP	DEP	TOP
26,99	1	3,53	5	17,58	1	31,10	1	29,22	2	0,73	16	0,54	27	3,90	1	0,58	8	-0,92	18	79,62	19	85,09	15	1,33	87
PMGZ		PM-EMg		TMD		PD-Edg		PA-Edg		PS-ED		PE-365		PE-450		AOL		ACAB		STAY		IPP		PN-ED	
iABCZ	DECA	DEP	DECA	DEP	DECA	DEP	DECA	DEP	DECA	DEP	DECA	DEP	DECA	DEP	DECA	DEP	DECA	DEP	DECA	DEP	DECA	DEP	DECA	DEP	DECA
16,17	1	2,65	1	6,93	1	7,21	1	12,85	1	18,74	1	0,34	3	1,13	1	3,91	1	2,97	1	36,50	1	-10,21	2	0,24	7
GENEPLUS		TMD		PD		PS		PES		GPD		RD		AOL		DIPP		MAR		STAY		IPP		PN	
IQG	TOP	DEP	TOP	DEP	TOP	DEP	TOP	DEP	TOP	DEP	TOP	DEP	TOP	DEP	TOP	DEP	TOP	DEP	TOP	DEP	TOP	DEP	TOP	DEP	TOP
31,17	1	6,93	4	7,21	7	18,74	2	1,13	4	11,53	1	0,12	36	3,90	0,1	2,97	0,5	2,87	0,1	36,50	7	-3,07	49	-0,01	31
PESO		PE		AVAL		AOL		ACAB		MAR		PRÓCRIAR		IDADE PUBER.		CLASS									
ELITE		***		***		***		SUPERIOR		***				15,43		PRECOCE									

CLIQUE AQUI



PARA VER O VÍDEO

**LOTE**

**223**

**TRIPLO**

**MÉDIAS**

IDADE (meses)	PESO (kg)	CE (cm)	ANCP		GENEPLUS		PMGZ	
			MGTe	TOP	IOG	TOP	iABCZ	DECA
<b>22</b>	<b>695</b>	<b>40</b>	<b>24,61</b>	<b>3</b>	<b>21,68</b>	<b>6</b>	<b>14,88</b>	<b>1</b>



**CLIQUE NA IMAGEM**



**PARA VER O VÍDEO**



QUÁDRUPLO

LOTE

223

Guadalupe Agropecuária

A1993 GUADALUPE

RG: FGP A 1993 • Nasc.: 18/07/2021 • (24 MESES) • MACHO

VELERO MAT. x AKODRA MAT.

BACANA DA MN x 313 GUADIANA

CORUMBÁ MAT.

729 LA GUADALUPE



Peso: 711 Kg • CE: 41 cm

ANCP		MP120		DP210		DP365		DP450		DPE365		DPE450		DAOL		DACAB		DIPP		DSTAY		D3P		DPN	
MGTe	TOP	DEP	TOP	DEP	TOP	DEP	TOP	DEP	TOP	DEP	TOP	DEP	TOP	DEP	TOP	DEP	TOP	DEP	TOP	DEP	TOP	DEP	TOP	DEP	TOP
25,28	2	0,74	52	15,87	2	25,98	3	27,04	3	1,46	3	2,12	1	2,96	3	0,06	46	-0,90	19	87,59	7	83,60	20	0,31	41
PMGZ		PM-EMg		TMD		PD-EDg		PA-EDg		PS-ED		PE-365		PE-450		AOL		ACAB		STAY		IPP		PN-ED	
iABCZ	DECA	DEP	DECA	DEP	DECA	DEP	DECA	DEP	DECA	DEP	DECA	DEP	DECA	DEP	DECA	DEP	DECA	DEP	DECA	DEP	DECA	DEP	DECA	DEP	DECA
12,40	1	-0,70	8	2,82	3	7,97	1	9,13	1	12,36	1	0,72	1	0,96	1	1,17	2	0,81	2	34,20	2	-10,21	2	0,24	7
GENEPLUS		TMD		PD		PS		PES		GPD		RD		AOL		DIPP		MAR		STAY		IPP		PN	
IQG	TOP	DEP	TOP	DEP	TOP	DEP	TOP	DEP	TOP	DEP	TOP	DEP	TOP	DEP	TOP	DEP	TOP	DEP	TOP	DEP	TOP	DEP	TOP	DEP	TOP
16,82	12	2,82	31	7,97	5	12,36	10	0,96	8	4,39	24	-0,80	79	1,17	23	0,81	20	1,73	2	34,20	18	-10,21	23	0,24	63
AVAL					PRÓCRIAR																				
PESO		PE		AOL		ACAB		MAR		IDADE PUBER.		CLASS													
SUPERIOR		ELITE		***		***		SUPERIOR		12,27		SUPERPRECOCE													

A2431 FIV GUADALUPE

RG: FGP A 2431 • Nasc.: 12/09/2021 • (22 MESES) • MACHO

REM VOKOLO x MAYA BONSUCESSO

MÉRITO FIV VYDA x 1034 PO GUADALUPE

QUARUP BONSUCESSO

3769 PO GUADALUPE



Peso: 672 Kg • CE: 39 cm

ANCP		MP120		DP210		DP365		DP450		DPE365		DPE450		DAOL		DACAB		DIPP		DSTAY		D3P		DPN	
MGTe	TOP	DEP	TOP	DEP	TOP	DEP	TOP	DEP	TOP	DEP	TOP	DEP	TOP	DEP	TOP	DEP	TOP	DEP	TOP	DEP	TOP	DEP	TOP	DEP	TOP
17,44	13	1,68	28	10,60	9	18,39	11	15,54	18	0,69	17	0,66	23	0,38	25	0,13	36	-0,70	32	79,85	18	79,45	36	1,34	87
PMGZ		PM-EMg		TMD		PD-EDg		PA-EDg		PS-ED		PE-365		PE-450		AOL		ACAB		STAY		IPP		PN-ED	
iABCZ	DECA	DEP	DECA	DEP	DECA	DEP	DECA	DEP	DECA	DEP	DECA	DEP	DECA	DEP	DECA	DEP	DECA	DEP	DECA	DEP	DECA	DEP	DECA	DEP	DECA
18,59	1	2,86	1	8,25	1	10,03	1	14,30	1	17,08	1	0,60	1	1,04	1	2,84	1	0,56	3	33,97	2	-18,49	1	0,45	9
GENEPLUS		TMD		PD		PS		PES		GPD		RD		AOL		DIPP		MAR		STAY		IPP		PN	
IQG	TOP	DEP	TOP	DEP	TOP	DEP	TOP	DEP	TOP	DEP	TOP	DEP	TOP	DEP	TOP	DEP	TOP	DEP	TOP	DEP	TOP	DEP	TOP	DEP	TOP
25,20	3	8,25	2	10,03	2	17,08	3	1,04	6	7,04	9	-0,15	49	2,84	2	0,56	28	2,11	1	33,97	20	-18,49	6	0,45	85
AVAL					PRÓCRIAR																				
PESO		PE		AOL		ACAB		MAR		IDADE PUBER.		CLASS													
***		***		***		SUPERIOR		SUPERIOR		16,67		PRECOCE													

A2486 GUADALUPE

RG: FGP A 2486 • Nasc.: 18/09/2021 • (22 MESES) • MACHO

REM ARMADOR x XAMONIX J.MACHADO

SERTANEJO 3 TE GUADALUPE x 88 LA GUADIANA

BELO J.MACHADO

2335 PO GUADALUPE



Peso: 694 Kg • CE: 38 cm

ANCP		MP120		DP210		DP365		DP450		DPE365		DPE450		DAOL		DACAB		DIPP		DSTAY		D3P		DPN	
MGTe	TOP	DEP	TOP	DEP	TOP	DEP	TOP	DEP	TOP	DEP	TOP	DEP	TOP	DEP	TOP	DEP	TOP	DEP	TOP	DEP	TOP	DEP	TOP	DEP	TOP
27,30	1	-0,60	87	23,34	0,1	36,11	0,5	37,13	0,5	0,87	12	1,16	10	2,86	3	0,15	34	-0,97	15	85,89	9	73,48	58	2,63	99
PMGZ		PM-EMg		TMD		PD-EDg		PA-EDg		PS-ED		PE-365		PE-450		AOL		ACAB		STAY		IPP		PN-ED	
iABCZ	DECA	DEP	DECA	DEP	DECA	DEP	DECA	DEP	DECA	DEP	DECA	DEP	DECA	DEP	DECA	DEP	DECA	DEP	DECA	DEP	DECA	DEP	DECA	DEP	DECA
13,65	1	0,84	4	2,22	4	3,48	3	4,18	4	8,74	2	0,73	1	1,44	1	2,88	1	2,65	1	38,42	1	-19,55	1	0,17	6
GENEPLUS		TMD		PD		PS		PES		GPD		RD		AOL		DIPP		MAR		STAY		IPP		PN	
IQG	TOP	DEP	TOP	DEP	TOP	DEP	TOP	DEP	TOP	DEP	TOP	DEP	TOP	DEP	TOP	DEP	TOP	DEP	TOP	DEP	TOP	DEP	TOP	DEP	TOP
23,04	4	2,22	38	3,48	33	8,74	23	1,44	2	5,26	18	0,16	35	2,88	2	2,65	0,5	0,89	14	38,42	3	-19,55	5	0,17	54
AVAL					PRÓCRIAR																				
PESO		PE		AOL		ACAB		MAR		IDADE PUBER.		CLASS													
SUPERIOR		***		***		***		ELITE		9,67		SUPERPRECOCE													

CLIQUE AQUI



PARA VER O VÍDEO

LOTE

224

QUÁDRUPLO

MÉDIAS

IDADE (meses)	PESO (kg)	CE (cm)	ANCP		GENEPLUS		PMGZ	
			MGTe	TOP	IOG	TOP	iABCZ	DECA
22	678	37	22,49	4	28,30	2	19,17	1



CLIQUE NA IMAGEM



PARA VER O VÍDEO

# A2308 GUADALUPE

RG: FGP A 2308 • Nasc.: 05/09/2021 • (22 MESES) • MACHO

VELERO MAT. x AKODRA MAT.

AMBURAJAN POI DA NJOP x 732 LA GUADALUPE

**CORUMBÁ MAT.**

**4091 PO GUADALUPE**



**Peso: 666 Kg • CE: 37 cm**

ANCP		MP120		DP210		DP365		DP450		DPE365		DPE450		DAOL		DACAB		DIPP		DSTAY		D3P		DPN	
MGTe	TOP	DEP	TOP	DEP	TOP	DEP	TOP	DEP	TOP	DEP	TOP	DEP	TOP	DEP	TOP	DEP	TOP	DEP	TOP	DEP	TOP	DEP	TOP	DEP	TOP
21,35	6	3,98	3	9,94	11	19,45	9	20,75	8	0,93	11	0,70	22	0,98	16	0,07	44	-0,67	34	85,21	10	85,83	13	0,36	44
PMGZ		PM-EMg		TMD		PD-Edg		PA-Edg		PS-ED		PE-365		PE-450		AOL		ACAB		STAY		IPP		PN-ED	
iABCZ	DECA	DEP	DECA	DEP	DECA	DEP	DECA	DEP	DECA	DEP	DECA	DEP	DECA	DEP	DECA	DEP	DECA	DEP	DECA	DEP	DECA	DEP	DECA	DEP	DECA
19,40	1	2,23	1	9,93	1	11,75	1	13,73	1	18,80	1	0,59	1	1,03	1	4,10	1	-1,26	10	36,44	1	-7,23	3	0,32	8
GENEPLUS		TMD		PD		PS		PES		GPD		RD		AOL		DIPP		MAR		STAY		IPP		PN	
IQG	TOP	DEP	TOP	DEP	TOP	DEP	TOP	DEP	TOP	DEP	TOP	DEP	TOP	DEP	TOP	DEP	TOP	DEP	TOP	DEP	TOP	DEP	TOP	DEP	TOP
27,69	2	9,93	0,5	11,75	0,5	18,80	2	1,03	6	7,05	9	0,01	41	4,10	0,1	-1,25	90	1,11	9	36,44	7	-7,23	33	0,32	72
PESO		PE		AVAL		AOL		ACAB		MAR		PRÓCRIAR		IDADE PUBER.		CLASS									
SUPERIOR	SUPERIOR	***	***	***	***	***	***	***	***	***	***	14,93	PRECOCE												

# A2361 GUADALUPE

RG: FGP A 2361 • Nasc.: 07/09/2021 • (22 MESES) • MACHO

REM ARMADOR x XAMONIX J.MACHADO

MISSONI TE GUADALUPE x 1167 PO GUADALUPE

**BELO J.MACHADO**

**3758 PO GUADALUPE**



**Peso: 689 Kg • CE: 36 cm**

ANCP		MP120		DP210		DP365		DP450		DPE365		DPE450		DAOL		DACAB		DIPP		DSTAY		D3P		DPN	
MGTe	TOP	DEP	TOP	DEP	TOP	DEP	TOP	DEP	TOP	DEP	TOP	DEP	TOP	DEP	TOP	DEP	TOP	DEP	TOP	DEP	TOP	DEP	TOP	DEP	TOP
19,15	9	2,32	16	7,99	18	15,78	16	16,34	16	1,01	9	1,27	8	1,98	7	-0,29	93	-0,61	38	87,61	7	80,28	32	-0,33	10
PMGZ		PM-EMg		TMD		PD-Edg		PA-Edg		PS-ED		PE-365		PE-450		AOL		ACAB		STAY		IPP		PN-ED	
iABCZ	DECA	DEP	DECA	DEP	DECA	DEP	DECA	DEP	DECA	DEP	DECA	DEP	DECA	DEP	DECA	DEP	DECA	DEP	DECA	DEP	DECA	DEP	DECA	DEP	DECA
21,23	1	2,46	1	8,39	1	9,43	1	13,90	1	17,84	1	0,77	1	0,96	1	3,84	1	-0,02	5	36,12	1	-27,11	1	0,73	10
GENEPLUS		TMD		PD		PS		PES		GPD		RD		AOL		DIPP		MAR		STAY		IPP		PN	
IQG	TOP	DEP	TOP	DEP	TOP	DEP	TOP	DEP	TOP	DEP	TOP	DEP	TOP	DEP	TOP	DEP	TOP	DEP	TOP	DEP	TOP	DEP	TOP	DEP	TOP
28,16	2	8,39	2	9,43	2	17,84	2	0,96	8	8,42	5	0,38	25	3,84	0,5	-0,02	50	0,92	13	36,12	8	-27,11	1	0,73	98
PESO		PE		AVAL		AOL		ACAB		MAR		PRÓCRIAR		IDADE PUBER.		CLASS									
***	***	***	***	***	***	***	***	***	***	***	***	16,87	PRECOCE												

# A2364 GUADALUPE

RG: FGP A 2364 • Nasc.: 07/09/2021 • (22 MESES) • MACHO

VELERO MAT. x AKODRA MAT.

SHERLOCK MAT. x 32 LA GUADIANA

**CORUMBÁ MAT.**

**4022 PO GUADALUPE**



**Peso: 688 Kg • CE: 39 cm**

ANCP		MP120		DP210		DP365		DP450		DPE365		DPE450		DAOL		DACAB		DIPP		DSTAY		D3P		DPN	
MGTe	TOP	DEP	TOP	DEP	TOP	DEP	TOP	DEP	TOP	DEP	TOP	DEP	TOP	DEP	TOP	DEP	TOP	DEP	TOP	DEP	TOP	DEP	TOP	DEP	TOP
24,57	3	3,31	6	11,81	7	20,00	8	19,86	9	1,71	2	1,98	2	4,53	0,5	-0,29	93	-1,33	3	81,28	16	91,61	2	0,91	73
PMGZ		PM-EMg		TMD		PD-Edg		PA-Edg		PS-ED		PE-365		PE-450		AOL		ACAB		STAY		IPP		PN-ED	
iABCZ	DECA	DEP	DECA	DEP	DECA	DEP	DECA	DEP	DECA	DEP	DECA	DEP	DECA	DEP	DECA	DEP	DECA	DEP	DECA	DEP	DECA	DEP	DECA	DEP	DECA
19,80	1	4,91	1	11,75	1	11,83	1	17,10	1	21,42	1	1,00	1	1,76	1	4,37	1	1,18	1	32,62	3	-3,94	4	0,66	10
GENEPLUS		TMD		PD		PS		PES		GPD		RD		AOL		DIPP		MAR		STAY		IPP		PN	
IQG	TOP	DEP	TOP	DEP	TOP	DEP	TOP	DEP	TOP	DEP	TOP	DEP	TOP	DEP	TOP	DEP	TOP	DEP	TOP	DEP	TOP	DEP	TOP	DEP	TOP
32,89	0,5	11,75	0,1	11,83	0,5	21,42	0,5	1,76	0,5	9,59	3	0,62	17	4,36	0,1	1,17	11	1,03	11	32,62	31	-3,94	45	0,66	96
PESO		PE		AVAL		AOL		ACAB		MAR		PRÓCRIAR		IDADE PUBER.		CLASS									
SUPERIOR	SUPERIOR	ELITE	***	***	***	***	***	***	***	***	***	14,37	PRECOCE												

# A2370 GUADALUPE

RG: FGP A 2370 • Nasc.: 07/09/2021 • (22 MESES) • MACHO

REM ARMADOR x 2128 TE DA HORA

RAUSOR DO BOITEL x VIDA 2 TE GUADALUPE

**GUERREIRO DA HORA**

**3516 PO GUADALUPE**



**Peso: 667 Kg • CE: 37 cm**

ANCP		MP120		DP210		DP365		DP450		DPE365		DPE450		DAOL		DACAB		DIPP		DSTAY		D3P		DPN	
MGTe	TOP	DEP	TOP	DEP	TOP	DEP	TOP	DEP	TOP	DEP	TOP	DEP	TOP	DEP	TOP	DEP	TOP	DEP	TOP	DEP	TOP	DEP	TOP	DEP	TOP
24,89	2	3,65	4	13,28	4	25,17	3	24,79	4	1,00	9	1,14	10	3,09	3	0,10	40	-0,90	19	85,10	10	86,76	10	1,41	89
PMGZ		PM-EMg		TMD		PD-Edg		PA-Edg		PS-ED		PE-365		PE-450		AOL		ACAB		STAY		IPP		PN-ED	
iABCZ	DECA	DEP	DECA	DEP	DECA	DEP	DECA	DEP	DECA	DEP	DECA	DEP	DECA	DEP	DECA	DEP	DECA	DEP	DECA	DEP	DECA	DEP	DECA	DEP	DECA
16,23	1	1,47	2	5,41	1	7,19	1	9,44	1	14,38	1	0,89	1	0,69	2	2,28	1	2,28	1	38,40	1	-6,25	4	0,58	10
GENEPLUS		TMD		PD		PS		PES		GPD		RD		AOL		DIPP		MAR		STAY		IPP		PN	
IQG	TOP	DEP	TOP	DEP	TOP	DEP	TOP	DEP	TOP	DEP	TOP	DEP	TOP	DEP	TOP	DEP	TOP	DEP	TOP	DEP	TOP	DEP	TOP	DEP	TOP
24,47	3	5,41	10	7,19	7	14,38	6	0,69	17	7,19	8	-0,28	56	2,28	5	2,28	1	0,94	13	38,40	3	-6,25	37	0,58	93
PESO		PE		AVAL		AOL		ACAB		MAR		PRÓCRIAR		IDADE PUBER.		CLASS									
***	***	***	***	***	***	***	***	***	***	***	***	***	***	16,87	PRECOCE										



LOTE

225

QUÁDRUPLO

MÉDIAS

IDADE (meses)	PESO (kg)	CE (cm)	ANCP		GENEPLUS		PMGZ	
			MGTe	TOP	IOG	TOP	iABCZ	DECA
22	675	40	20,10	8	29,69	1	21,57	1



CLIQUE NA IMAGEM



PARA VER O VÍDEO

QUÁDRUPLO

LOTE  
**225**

Guadalupe Agropecuária

**A2305 GUADALUPE**

RG: FGP A 2305 • Nasc.: 03/09/2021 • (22 MESES) • MACHO

REM ARMADOR x 2128 TE DA HORA

DONATO DE NAVIRAÍ x 603 GUADIANA

**GUERREIRO DA HORA****688 LA GUADALUPE****Peso: 669 Kg • CE: 37 cm**

ANCP		MP120		DP210		DP365		DP450		DPE365		DPE450		DAOL		DACAB		DIPP		DSTAY		D3P		DPN	
MGTe	TOP	DEP	TOP	DEP	TOP	DEP	TOP	DEP	TOP	DEP	TOP	DEP	TOP	DEP	TOP	DEP	TOP	DEP	TOP	DEP	TOP	DEP	TOP	DEP	TOP
15,16	18	1,16	40	9,66	12	17,53	12	15,44	18	0,45	27	1,08	12	-0,17	42	-0,17	83	-0,43	52	84,84	11	68,00	73	1,62	93
PMGZ		PM-EMg		TMD		PD-Edg		PA-Edg		PS-ED		PE-365		PE-450		AOL		ACAB		STAY		IPP		PN-ED	
iABCZ	DECA	DEP	DECA	DEP	DECA	DEP	DECA	DEP	DECA	DEP	DECA	DEP	DECA	DEP	DECA	DEP	DECA	DEP	DECA	DEP	DECA	DEP	DECA	DEP	DECA
12,84	1	4,03	1	7,96	1	5,32	2	5,94	3	8,18	2	0,50	2	0,49	3	-1,80	10	-0,16	6	33,39	2	-13,84	2	0,35	9
GENEPLUS		TMD		PD		PS		PES		GPD		RD		AOL		DIPP		MAR		STAY		IPP		PN	
IQG	TOP	DEP	TOP	DEP	TOP	DEP	TOP	DEP	TOP	DEP	TOP	DEP	TOP	DEP	TOP	DEP	TOP	DEP	TOP	DEP	TOP	DEP	TOP	DEP	TOP
11,58	25	7,96	2	5,32	17	8,18	25	0,49	27	2,86	38	1,22	5	-1,80	97	-0,16	56	-1,94	99	33,39	24	-13,84	14	0,35	76
PESO		PE		AVAL		AOL		ACAB		MAR		PRÓCRIAR		IDADE PUBER.		CLASS									
***	***	SUPERIOR		***		ELITE		14,00		SUPERPRECOCE															

**A2451 GUADALUPE**

RG: FGP A 2451 • Nasc.: 15/09/2021 • (22 MESES) • MACHO

REM DULLDOG x REM CARMESIN

SERTANEJO 3 TE GUADALUPE x 156 LA GUADIANA

**REM GLADIADOR GENÉTICA ADITIVA****4513 PO GUADALUPE****Peso: 706 Kg • CE: 41 cm**

ANCP		MP120		DP210		DP365		DP450		DPE365		DPE450		DAOL		DACAB		DIPP		DSTAY		D3P		DPN	
MGTe	TOP	DEP	TOP	DEP	TOP	DEP	TOP	DEP	TOP	DEP	TOP	DEP	TOP	DEP	TOP	DEP	TOP	DEP	TOP	DEP	TOP	DEP	TOP	DEP	TOP
25,59	2	5,02	1	14,77	3	28,05	2	27,14	3	1,61	2	2,39	0,5	2,92	3	-0,01	60	-1,07	10	86,80	8	77,46	43	0,78	66
PMGZ		PM-EMg		TMD		PD-Edg		PA-Edg		PS-ED		PE-365		PE-450		AOL		ACAB		STAY		IPP		PN-ED	
iABCZ	DECA	DEP	DECA	DEP	DECA	DEP	DECA	DEP	DECA	DEP	DECA	DEP	DECA	DEP	DECA	DEP	DECA	DEP	DECA	DEP	DECA	DEP	DECA	DEP	DECA
32,57	1	3,89	1	13,01	1	15,41	1	23,61	1	29,55	1	0,75	1	0,94	1	2,53	1	1,68	1	42,28	1	-25,83	1	0,96	10
GENEPLUS		TMD		PD		PS		PES		GPD		RD		AOL		DIPP		MAR		STAY		IPP		PN	
IQG	TOP	DEP	TOP	DEP	TOP	DEP	TOP	DEP	TOP	DEP	TOP	DEP	TOP	DEP	TOP	DEP	TOP	DEP	TOP	DEP	TOP	DEP	TOP	DEP	TOP
42,23	0,1	13,01	0,1	15,41	0,1	29,55	0,1	0,94	8	14,13	0,1	0,32	28	2,53	3	1,68	5	0,91	13	42,28	0,5	-25,83	2	0,96	99
PESO		PE		AVAL		AOL		ACAB		MAR		PRÓCRIAR		IDADE PUBER.		CLASS									
ELITE	ELITE	SUPERIOR		***		***		10,80		SUPERPRECOCE															

**A2522 GUADALUPE**

RG: FGP A 2522 • Nasc.: 23/09/2021 • (22 MESES) • MACHO

REM ARMADOR x XAMONIX J.MACHADO

BOEING FIV CAMPARINO x 584 LA GUADALUPE

**BELO J.MACHADO****2422 PO GUADALUPE****Peso: 672 Kg • CE: 41 cm**

ANCP		MP120		DP210		DP365		DP450		DPE365		DPE450		DAOL		DACAB		DIPP		DSTAY		D3P		DPN	
MGTe	TOP	DEP	TOP	DEP	TOP	DEP	TOP	DEP	TOP	DEP	TOP	DEP	TOP	DEP	TOP	DEP	TOP	DEP	TOP	DEP	TOP	DEP	TOP	DEP	TOP
19,87	8	1,91	23	9,09	13	22,28	5	22,27	6	1,34	4	1,80	3	1,58	10	0,01	55	-0,85	22	83,67	13	78,83	38	0,80	67
PMGZ		PM-EMg		TMD		PD-Edg		PA-Edg		PS-ED		PE-365		PE-450		AOL		ACAB		STAY		IPP		PN-ED	
iABCZ	DECA	DEP	DECA	DEP	DECA	DEP	DECA	DEP	DECA	DEP	DECA	DEP	DECA	DEP	DECA	DEP	DECA	DEP	DECA	DEP	DECA	DEP	DECA	DEP	DECA
20,52	1	3,40	1	7,39	1	6,90	1	12,88	1	18,91	1	1,15	1	1,33	1	2,16	1	2,12	1	37,63	1	-17,39	1	0,19	7
GENEPLUS		TMD		PD		PS		PES		GPD		RD		AOL		DIPP		MAR		STAY		IPP		PN	
IQG	TOP	DEP	TOP	DEP	TOP	DEP	TOP	DEP	TOP	DEP	TOP	DEP	TOP	DEP	TOP	DEP	TOP	DEP	TOP	DEP	TOP	DEP	TOP	DEP	TOP
30,94	1	7,39	3	6,90	8	18,91	2	1,33	2	12,01	0,5	0,34	27	2,16	6	2,12	2	0,98	12	37,63	4	-17,39	8	0,19	57
PESO		PE		AVAL		AOL		ACAB		MAR		PRÓCRIAR		IDADE PUBER.		CLASS									
SUPERIOR	ELITE	SUPERIOR		***		***		13,33		SUPERPRECOCE															

**A2874 FIV GUADALUPE**

RG: FGP A 2874 • Nasc.: 12/11/2021 • (20 MESES) • MACHO

REM ARMADOR x XAMONIX J.MACHADO

BACANA DA MN x 313 GUADIANA

**BELO J.MACHADO****729 LA GUADALUPE****Peso: 653 Kg • CE: 40 cm**

ANCP		MP120		DP210		DP365		DP450		DPE365		DPE450		DAOL		DACAB		DIPP		DSTAY		D3P		DPN	
MGTe	TOP	DEP	TOP	DEP	TOP	DEP	TOP	DEP	TOP	DEP	TOP	DEP	TOP	DEP	TOP	DEP	TOP	DEP	TOP	DEP	TOP	DEP	TOP	DEP	TOP
19,79	8	-0,77	89	7,01	23	14,90	18	18,85	11	1,85	1	2,45	0,5	1,88	8	0,59	8	-0,88	20	86,39	9	85,09	15	-0,41	8
PMGZ		PM-EMg		TMD		PD-Edg		PA-Edg		PS-ED		PE-365		PE-450		AOL		ACAB		STAY		IPP		PN-ED	
iABCZ	DECA	DEP	DECA	DEP	DECA	DEP	DECA	DEP	DECA	DEP	DECA	DEP	DECA	DEP	DECA	DEP	DECA	DEP	DECA	DEP	DECA	DEP	DECA	DEP	DECA
20,36	1	-0,75	8	1,57	4	5,14	2	8,41	1	16,83	1	1,62	1	2,42	1	2,91	1	2,20	1	43,18	1	-21,51	1	-0,70	1
GENEPLUS		TMD		PD		PS		PES		GPD		RD		AOL		DIPP		MAR		STAY		IPP		PN	
IQG	TOP	DEP	TOP	DEP	TOP	DEP	TOP	DEP	TOP	DEP	TOP	DEP	TOP	DEP	TOP	DEP	TOP	DEP	TOP	DEP	TOP	DEP	TOP	DEP	TOP
34,03	0,5	1,57	46	5,14	18	16,83	3	2,42	0,1	11,69	1	-1,35	93	2,91	2	2,20	2	4,11	0,1	43,18	0,1	-21,51	4	-0,70	0,5
PESO		PE		AVAL		AOL		ACAB		MAR		PRÓCRIAR		IDADE PUBER.		CLASS									
***	SUPERIOR	***		***		ELITE		13,13		SUPERPRECOCE															

CLIQUE AQUI



PARA VER O VÍDEO

**LOTE**

**226**

**QUÁDRUPLO**

**MÉDIAS**

IDADE (meses)	PESO (kg)	CE (cm)	ANCP		GENEPLUS		PMGZ	
			MGTe	TOP	IOG	TOP	iABCZ	DECA
<b>22</b>	<b>674</b>	<b>38</b>	<b>25,42</b>	<b>2</b>	<b>38,59</b>	<b>0,1</b>	<b>26,89</b>	<b>1</b>



**CLIQUE NA IMAGEM**



**PARA VER O VÍDEO**

QUÁDRUPLO

LOTE  
**226**

Guadalupe Agropecuária

**A2112 GUADALUPE**

RG: FGP A 2112 • Nasc.: 28/07/2021 • (23 MESES) • MACHO

ZAPP BEABISA x AMBOA MAT.

SERTANEJO 3 TE GUADALUPE x 339 GUADIANA

**DAMASCO MAT.****1776 LA GUADALUPE****Peso: 686 Kg • CE: 40 cm**

ANCP		MP120		DP210		DP365		DP450		DPE365		DPE450		DAOL		DACAB		DIPP		DSTAY		D3P		DPN										
MGTe	TOP	DEP	TOP	DEP	TOP	DEP	TOP	DEP	TOP	DEP	TOP	DEP	TOP	DEP	TOP	DEP	TOP	DEP	TOP	DEP	TOP	DEP	TOP	DEP	TOP									
23,18	4	1,58	30	14,66	3	24,08	4	26,93	3	1,40	3	1,96	2	2,41	5	-0,07	71	-0,65	35	84,33	12	77,46	43	1,62	93									
PMGZ		PM-EMg		TMD		PD-Edg		PA-Edg		PS-ED		PE-365		PE-450		AOL		ACAB		STAY		IPP		PN-ED										
iABCZ	DECA	DEP	DECA	DEP	DECA	DEP	DECA	DEP	DECA	DEP	DECA	DEP	DECA	DEP	DECA	DEP	DECA	DEP	DECA	DEP	DECA	DEP	DECA	DEP	DECA									
29,63	1	2,13	1	9,16	1	14,32	1	22,54	1	26,35	1	1,53	1	2,26	1	1,37	2	2,74	1	39,43	1	-29,10	1	0,25	7									
GENEPLUS		TMD		PD		PS		PES		GPD		RD		AOL		DIPP		MAR		STAY		IPP		PN										
IQG	TOP	DEP	TOP	DEP	TOP	DEP	TOP	DEP	TOP	DEP	TOP	DEP	TOP	DEP	TOP	DEP	TOP	DEP	TOP	DEP	TOP	DEP	TOP	DEP	TOP									
39,58	0,1	9,16	1	14,32	0,1	26,35	0,1	2,26	0,1	12,04	0,5	0,71	14	1,37	18	2,74	0,5	0,90	14	39,43	2	-29,10	0,5	0,25	64									
PESO					PE					AVAL					ACAB					MAR					PRÓCRIAR									
***					SUPERIOR					AOL					SUPERIOR					***					IDADE PUBER.					CLASS				
																									12,43					SUPERPRECOCE				

**A2482 GUADALUPE**

RG: FGP A 2482 • Nasc.: 18/09/2021 • (22 MESES) • MACHO

REM ESPIÃO 007 x BHARBY MAT.

REM DHEEF x 1209 LA GUADALUPE

**EL ZORRERO SINO****3858 PO GUADALUPE****Peso: 647 Kg • CE: 35 cm**

ANCP		MP120		DP210		DP365		DP450		DPE365		DPE450		DAOL		DACAB		DIPP		DSTAY		D3P		DPN										
MGTe	TOP	DEP	TOP	DEP	TOP	DEP	TOP	DEP	TOP	DEP	TOP	DEP	TOP	DEP	TOP	DEP	TOP	DEP	TOP	DEP	TOP	DEP	TOP	DEP	TOP									
28,19	0,5	-0,18	78	17,81	1	33,85	0,5	31,00	1	1,00	9	1,03	13	5,34	0,5	0,33	19	-1,63	0,5	88,33	6	84,64	16	1,51	91									
PMGZ		PM-EMg		TMD		PD-Edg		PA-Edg		PS-ED		PE-365		PE-450		AOL		ACAB		STAY		IPP		PN-ED										
iABCZ	DECA	DEP	DECA	DEP	DECA	DEP	DECA	DEP	DECA	DEP	DECA	DEP	DECA	DEP	DECA	DEP	DECA	DEP	DECA	DEP	DECA	DEP	DECA	DEP	DECA									
26,69	1	0,37	5	8,74	1	16,14	1	24,63	1	28,92	1	0,66	1	1,36	1	4,40	1	2,98	1	36,80	1	-23,23	1	1,32	10									
GENEPLUS		TMD		PD		PS		PES		GPD		RD		AOL		DIPP		MAR		STAY		IPP		PN										
IQG	TOP	DEP	TOP	DEP	TOP	DEP	TOP	DEP	TOP	DEP	TOP	DEP	TOP	DEP	TOP	DEP	TOP	DEP	TOP	DEP	TOP	DEP	TOP	DEP	TOP									
39,84	0,1	8,74	1	16,14	0,1	28,92	0,1	1,36	2	12,78	0,5	-0,48	65	4,39	0,1	2,97	0,5	0,32	34	36,80	6	-23,23	3	1,32	99									
PESO					PE					AVAL					ACAB					MAR					PRÓCRIAR									
SUPERIOR					***					SUPERIOR					***					ELITE					IDADE PUBER.					CLASS				
																									13,50					SUPERPRECOCE				

**A2660 GUADALUPE**

RG: FGP A 2660 • Nasc.: 21/10/2021 • (21 MESES) • MACHO

OPERÁRIO COL. x PELOTA COL.

TRUNFO FIV DA EAO x 1819 PO GUADALUPE

**RAJAN COL.****3815 PO GUADALUPE****Peso: 695 Kg • CE: 39 cm**

ANCP		MP120		DP210		DP365		DP450		DPE365		DPE450		DAOL		DACAB		DIPP		DSTAY		D3P		DPN										
MGTe	TOP	DEP	TOP	DEP	TOP	DEP	TOP	DEP	TOP	DEP	TOP	DEP	TOP	DEP	TOP	DEP	TOP	DEP	TOP	DEP	TOP	DEP	TOP	DEP	TOP									
22,30	5	1,59	30	14,89	3	22,66	5	23,10	5	0,98	10	1,10	11	1,88	8	0,32	20	-0,63	37	81,84	15	80,46	32	3,00	100									
PMGZ		PM-EMg		TMD		PD-Edg		PA-Edg		PS-ED		PE-365		PE-450		AOL		ACAB		STAY		IPP		PN-ED										
iABCZ	DECA	DEP	DECA	DEP	DECA	DEP	DECA	DEP	DECA	DEP	DECA	DEP	DECA	DEP	DECA	DEP	DECA	DEP	DECA	DEP	DECA	DEP	DECA	DEP	DECA									
23,66	1	2,83	1	6,13	1	7,75	1	12,81	1	20,46	1	0,91	1	1,62	1	4,68	1	1,93	1	39,94	1	-30,88	1	-0,58	1									
GENEPLUS		TMD		PD		PS		PES		GPD		RD		AOL		DIPP		MAR		STAY		IPP		PN										
IQG	TOP	DEP	TOP	DEP	TOP	DEP	TOP	DEP	TOP	DEP	TOP	DEP	TOP	DEP	TOP	DEP	TOP	DEP	TOP	DEP	TOP	DEP	TOP	DEP	TOP									
36,63	0,5	6,13	6	7,75	5	20,46	1	1,62	0,5	12,71	0,5	0,93	9	4,68	0,1	1,93	3	-0,36	65	39,94	1	-30,88	0,5	-0,58	1									
PESO					PE					AVAL					ACAB					MAR					PRÓCRIAR									
ELITE					***					SUPERIOR					SUPERIOR					***					IDADE PUBER.					CLASS				
																									13,90					SUPERPRECOCE				

**A2674 GUADALUPE**

RG: FGP A 2674 • Nasc.: 22/10/2021 • (21 MESES) • MACHO

TRUCK DA ALO BRASIL x GOROTÉIA

BITELO DS x MISSÃO GUADALUPE

**TNT****2319 PO GUADALUPE****Peso: 666 Kg • CE: 37 cm**

ANCP		MP120		DP210		DP365		DP450		DPE365		DPE450		DAOL		DACAB		DIPP		DSTAY		D3P		DPN										
MGTe	TOP	DEP	TOP	DEP	TOP	DEP	TOP	DEP	TOP	DEP	TOP	DEP	TOP	DEP	TOP	DEP	TOP	DEP	TOP	DEP	TOP	DEP	TOP	DEP	TOP									
28,02	0,5	4,41	2	19,51	0,5	29,89	1	31,87	1	1,35	4	1,43	6	3,45	2	0,00	57	-0,70	32	85,62	10	77,36	44	2,58	99									
PMGZ		PM-EMg		TMD		PD-Edg		PA-Edg		PS-ED		PE-365		PE-450		AOL		ACAB		STAY		IPP		PN-ED										
iABCZ	DECA	DEP	DECA	DEP	DECA	DEP	DECA	DEP	DECA	DEP	DECA	DEP	DECA	DEP	DECA	DEP	DECA	DEP	DECA	DEP	DECA	DEP	DECA	DEP	DECA									
27,56	1	3,35	1	10,24	1	12,36	1	21,09	1	26,47	1	0,75	1	1,59	1	1,96	1	2,10	1	38,20	1	-28,76	1	0,69	10									
GENEPLUS		TMD		PD		PS		PES		GPD		RD		AOL		DIPP		MAR		STAY		IPP		PN										
IQG	TOP	DEP	TOP	DEP	TOP	DEP	TOP	DEP	TOP	DEP	TOP	DEP	TOP	DEP	TOP	DEP	TOP	DEP	TOP	DEP	TOP	DEP	TOP	DEP	TOP									
38,31	0,1	10,24	0,5	12,36	0,5	26,47	0,1	1,59	0,5	14,10	0,1	1,41	3	1,95	8	2,10	2	2,76	0,1	38,20	3	-28,76	1	0,69	97									
PESO					PE					AVAL					ACAB					MAR					PRÓCRIAR									
SUPERIOR					SUPERIOR					SUPERIOR					***					SUPERIOR					IDADE PUBER.					CLASS				
																									12,37					SUPERPRECOCE				

CLIQUE AQUI



PARA VER O VÍDEO

**LOTE**

**227**

**QUÁDRUPLO**

**MÉDIAS**

IDADE (meses)	PESO (kg)	CE (cm)	ANCP		GENEPLUS		PMGZ	
			MGTe	TOP	IOG	TOP	iABCZ	DECA
<b>22</b>	<b>697</b>	<b>37</b>	<b>22,62</b>	<b>4</b>	<b>28,71</b>	<b>2</b>	<b>21,30</b>	<b>1</b>



**CLIQUE NA IMAGEM**



**PARA VER O VÍDEO**



QUÁDRUPLO

LOTE  
**227**

Guadalupe Agropecuária

# A2377 GUADALUPE

RG: FGP A 2377 • Nasc.: 07/09/2021 • (22 MESES) • MACHO

REM ARMADOR x XAMONIX J.MACHADO

B8369 DA MN x 732 GUADIANA

**BELO J.MACHADO**

**32 LA GUADIANA**



**Peso: 748 Kg • CE: 36 cm**

ANCP		MP120		DP210		DP365		DP450		DPE365		DPE450		DAOL		DACAB		DIPP		DSTAY		D3P		DPN	
MGTe	TOP	DEP	TOP	DEP	TOP	DEP	TOP	DEP	TOP	DEP	TOP	DEP	TOP	DEP	TOP	DEP	TOP	DEP	TOP	DEP	TOP	DEP	TOP	DEP	TOP
21,59	6	-1,14	93	11,64	7	21,83	6	24,44	4	0,89	12	0,99	14	3,51	2	0,21	28	-1,06	11	87,66	7	77,08	45	0,51	52
PMGZ		PM-EMg		TMD		PD-Edg		PA-Edg		PS-ED		PE-365		PE-450		AOL		ACAB		STAY		IPP		PN-ED	
iABCZ	DECA	DEP	DECA	DEP	DECA	DEP	DECA	DEP	DECA	DEP	DECA	DEP	DECA	DEP	DECA	DEP	DECA	DEP	DECA	DEP	DECA	DEP	DECA	DEP	DECA
10,09	2	-0,01	6	2,59	3	5,84	1	7,56	2	7,67	3	0,39	2	0,60	2	1,18	2	0,46	3	33,08	3	-14,35	1	-0,14	3
GENEPLUS		TMD		PD		PS		PES		GPD		RD		AOL		DIPP		MAR		STAY		IPP		PN	
IQG	TOP	DEP	TOP	DEP	TOP	DEP	TOP	DEP	TOP	DEP	TOP	DEP	TOP	DEP	TOP	DEP	TOP	DEP	TOP	DEP	TOP	DEP	TOP	DEP	TOP
11,77	24	2,59	34	5,84	14	7,67	27	0,60	21	1,84	48	0,22	32	1,18	23	0,46	31	-0,20	57	33,08	27	-14,35	13	-0,14	18
PESO		PE		AVAL		ACAB		MAR		PRÓCRIAR		IDADE PUBER.		CLASS											
ELITE	SUPERIOR	ELITE	SUPERIOR	ELITE	SUPERIOR	ELITE	SUPERIOR	***	SUPERIOR	15,37	PRECOCE														

# A2384 FIV GUADALUPE

RG: FGP A 2384 • Nasc.: 08/09/2021 • (22 MESES) • MACHO

REM VOKOLO x MAYA BONSUCESSO

REM DANUT x 2984 TE PO GUADALUPE

**QUARUP BONSUCESSO**

**9592 FIV GUADALUPE**



**Peso: 679 Kg • CE: 37 cm**

ANCP		MP120		DP210		DP365		DP450		DPE365		DPE450		DAOL		DACAB		DIPP		DSTAY		D3P		DPN	
MGTe	TOP	DEP	TOP	DEP	TOP	DEP	TOP	DEP	TOP	DEP	TOP	DEP	TOP	DEP	TOP	DEP	TOP	DEP	TOP	DEP	TOP	DEP	TOP	DEP	TOP
23,94	3	6,25	0,5	16,34	2	27,66	2	24,35	4	1,37	4	1,41	6	2,23	6	-0,09	74	-0,30	63	82,62	14	71,49	64	0,35	43
PMGZ		PM-EMg		TMD		PD-Edg		PA-Edg		PS-ED		PE-365		PE-450		AOL		ACAB		STAY		IPP		PN-ED	
iABCZ	DECA	DEP	DECA	DEP	DECA	DEP	DECA	DEP	DECA	DEP	DECA	DEP	DECA	DEP	DECA	DEP	DECA	DEP	DECA	DEP	DECA	DEP	DECA	DEP	DECA
29,60	1	8,03	1	15,57	1	13,96	1	19,16	1	25,33	1	1,08	1	1,81	1	3,86	1	-2,60	10	38,38	1	-18,74	1	0,59	10
GENEPLUS		TMD		PD		PS		PES		GPD		RD		AOL		DIPP		MAR		STAY		IPP		PN	
IQG	TOP	DEP	TOP	DEP	TOP	DEP	TOP	DEP	TOP	DEP	TOP	DEP	TOP	DEP	TOP	DEP	TOP	DEP	TOP	DEP	TOP	DEP	TOP	DEP	TOP
37,96	0,1	15,57	0,1	13,96	0,1	25,33	0,1	1,81	0,5	11,37	1	1,38	3	3,86	0,5	-2,60	99	-0,86	83	38,38	3	-18,74	6	0,59	93
PESO		PE		AVAL		ACAB		MAR		PRÓCRIAR		IDADE PUBER.		CLASS											
***	***	***	***	***	***	***	***	SUPERIOR	SUPERIOR	15,30	PRECOCE														

# A2467 FIV GUADALUPE

RG: FGP A 2467 • Nasc.: 15/09/2021 • (22 MESES) • MACHO

REM ARMADOR x XAMONIX J.MACHADO

REM USP x 123 LA GUADIANA

**BELO J.MACHADO**

**4203 TE PO GUADALUPE**



**Peso: 692 Kg • CE: 35 cm**

ANCP		MP120		DP210		DP365		DP450		DPE365		DPE450		DAOL		DACAB		DIPP		DSTAY		D3P		DPN	
MGTe	TOP	DEP	TOP	DEP	TOP	DEP	TOP	DEP	TOP	DEP	TOP	DEP	TOP	DEP	TOP	DEP	TOP	DEP	TOP	DEP	TOP	DEP	TOP	DEP	TOP
26,01	2	2,65	12	14,32	3	24,12	4	26,03	3	0,82	13	0,84	17	3,11	3	0,35	18	-1,04	12	91,27	2	85,45	14	1,53	91
PMGZ		PM-EMg		TMD		PD-Edg		PA-Edg		PS-ED		PE-365		PE-450		AOL		ACAB		STAY		IPP		PN-ED	
iABCZ	DECA	DEP	DECA	DEP	DECA	DEP	DECA	DEP	DECA	DEP	DECA	DEP	DECA	DEP	DECA	DEP	DECA	DEP	DECA	DEP	DECA	DEP	DECA	DEP	DECA
24,66	1	3,47	1	10,18	1	11,11	1	16,25	1	20,50	1	0,39	2	0,87	1	3,83	1	1,98	1	38,13	1	-29,88	1	0,38	9
GENEPLUS		TMD		PD		PS		PES		GPD		RD		AOL		DIPP		MAR		STAY		IPP		PN	
IQG	TOP	DEP	TOP	DEP	TOP	DEP	TOP	DEP	TOP	DEP	TOP	DEP	TOP	DEP	TOP	DEP	TOP	DEP	TOP	DEP	TOP	DEP	TOP	DEP	TOP
33,79	0,5	10,18	0,5	11,11	0,5	20,50	1	0,87	10	9,39	3	-0,63	72	3,83	0,5	1,98	3	2,08	1	38,13	3	-29,88	0,5	0,38	79
PESO		PE		AVAL		ACAB		MAR		PRÓCRIAR		IDADE PUBER.		CLASS											
***	***	***	***	***	***	***	***	SUPERIOR	SUPERIOR	16,57	PRECOCE														

# A2588 GUADALUPE

RG: FGP A 2588 • Nasc.: 02/10/2021 • (21 MESES) • MACHO

REM ARMADOR x XAMONIX J.MACHADO

REM VOKOLO x 1093 PO GUADALUPE

**BELO J.MACHADO**

**9986 GUADALUPE**



**Peso: 667 Kg • CE: 39 cm**

ANCP		MP120		DP210		DP365		DP450		DPE365		DPE450		DAOL		DACAB		DIPP		DSTAY		D3P		DPN	
MGTe	TOP	DEP	TOP	DEP	TOP	DEP	TOP	DEP	TOP	DEP	TOP	DEP	TOP	DEP	TOP	DEP	TOP	DEP	TOP	DEP	TOP	DEP	TOP	DEP	TOP
18,95	10	-0,52	85	7,37	21	17,26	13	16,40	16	1,47	3	1,59	4	2,55	4	0,09	41	-0,95	16	88,91	5	79,63	35	-0,95	2
PMGZ		PM-EMg		TMD		PD-Edg		PA-Edg		PS-ED		PE-365		PE-450		AOL		ACAB		STAY		IPP		PN-ED	
iABCZ	DECA	DEP	DECA	DEP	DECA	DEP	DECA	DEP	DECA	DEP	DECA	DEP	DECA	DEP	DECA	DEP	DECA	DEP	DECA	DEP	DECA	DEP	DECA	DEP	DECA
20,85	1	5,54	1	9,71	1	6,30	1	12,13	1	15,98	1	0,67	1	0,84	1	4,28	1	1,70	1	38,66	1	-17,33	1	0,28	8
GENEPLUS		TMD		PD		PS		PES		GPD		RD		AOL		DIPP		MAR		STAY		IPP		PN	
IQG	TOP	DEP	TOP	DEP	TOP	DEP	TOP	DEP	TOP	DEP	TOP	DEP	TOP	DEP	TOP	DEP	TOP	DEP	TOP	DEP	TOP	DEP	TOP	DEP	TOP
31,34	1	9,71	0,5	6,30	11	15,98	4	0,84	11	9,68	3	1,29	4	4,28	0,1	1,70	4	0,39	30	38,66	2	-17,33	8	0,28	69
PESO		PE		AVAL		ACAB		MAR		PRÓCRIAR		IDADE PUBER.		CLASS											
SUPERIOR	SUPERIOR	SUPERIOR	SUPERIOR	SUPERIOR	SUPERIOR	SUPERIOR	SUPERIOR	***	SUPERIOR	14,50	PRECOCE														

CLIQUE AQUI



PARA VER O VÍDEO

LOTE

228

QUÁDRUPLO

MÉDIAS

IDADE (meses)	PESO (kg)	CE (cm)	ANCP		GENEPLUS		PMGZ	
			MGTe	TOP	IOG	TOP	iABCZ	DECA
24	740	39	23,71	3	33,13	0,5	23,27	1



CLIQUE NA IMAGEM



PARA VER O VÍDEO

QUÁDRUPLO

LOTE

228

Guadalupe Agropecuária

## A1937 FIV GUADALUPE

RG: FGP A 1937 • Nasc.: 05/06/2021 • (25 MESES) • MACHO

REM VOKOLO x MAYA BONSUCESSO

REM EMBAIXADOR x SARA JONES FIV KA

QUARUP BONSUCESSO

9598 FIV GUADALUPE



Peso: 733 Kg • CE: 38 cm

ANCP		MP120		DP210		DP365		DP450		DPE365		DPE450		DAOL		DACAB		DIPP		DSTAY		D3P		DPN					
MGTe	TOP	DEP	TOP	DEP	TOP	DEP	TOP	DEP	TOP	DEP	TOP	DEP	TOP	DEP	TOP	DEP	TOP	DEP	TOP	DEP	TOP	DEP	TOP	DEP	TOP				
23,92	3	6,94	0,1	8,03	18	21,44	6	20,34	9	2,31	0,1	2,06	2	1,08	15	1,12	1	-1,15	8	86,01	9	86,39	11	0,35	43				
PMGZ		PM-EMg		TMD		PD-Edg		PA-Edg		PS-ED		PE-365		PE-450		AOL		ACAB		STAY		IPP		PN-ED					
iABCZ	DECA	DEP	DECA	DEP	DECA	DEP	DECA	DEP	DECA	DEP	DECA	DEP	DECA	DEP	DECA	DEP	DECA	DEP	DECA	DEP	DECA	DEP	DECA	DEP	DECA				
26,83	1	6,32	1	11,29	1	7,16	1	12,55	1	18,10	1	1,59	1	2,44	1	1,83	1	2,11	1	41,37	1	-27,50	1	-0,13	3				
GENEPLUS		TMD		PD		PS		PES		GPD		RD		AOL		DIPP		MAR		STAY		IPP		PN					
IQG	TOP	DEP	TOP	DEP	TOP	DEP	TOP	DEP	TOP	DEP	TOP	DEP	TOP	DEP	TOP	DEP	TOP	DEP	TOP	DEP	TOP	DEP	TOP	DEP	TOP				
38,11	0,1	11,29	0,1	7,16	7	18,10	2	2,44	0,1	10,94	1	1,25	4	1,83	10	2,11	2	0,69	20	41,37	0,5	-27,50	1	-0,13	20				
PESO					PE					AVAL					PRÓCRIAR														
***					SUPERIOR					AOL					ACAB					MAR									
***					SUPERIOR					***					SUPERIOR					***									
																				IDADE PUBER.					CLASS				
																				12,67					SUPERPRECOCE				

## A1975 GUADALUPE

RG: FGP A 1975 • Nasc.: 16/07/2021 • (24 MESES) • MACHO

VELERO MAT. x AKODRA MAT.

BACKUP x CARMONA DO B.RICO

CORUMBÁ MAT.

202 PO GUADIANA



Peso: 735 Kg • CE: 38 cm

ANCP		MP120		DP210		DP365		DP450		DPE365		DPE450		DAOL		DACAB		DIPP		DSTAY		D3P		DPN					
MGTe	TOP	DEP	TOP	DEP	TOP	DEP	TOP	DEP	TOP	DEP	TOP	DEP	TOP	DEP	TOP	DEP	TOP	DEP	TOP	DEP	TOP	DEP	TOP	DEP	TOP				
19,88	8	3,50	5	7,85	19	14,24	20	17,02	15	0,73	16	1,44	6	4,49	0,5	0,39	16	-0,45	51	76,13	24	79,40	36	1,00	76				
PMGZ		PM-EMg		TMD		PD-Edg		PA-Edg		PS-ED		PE-365		PE-450		AOL		ACAB		STAY		IPP		PN-ED					
iABCZ	DECA	DEP	DECA	DEP	DECA	DEP	DECA	DEP	DECA	DEP	DECA	DEP	DECA	DEP	DECA	DEP	DECA	DEP	DECA	DEP	DECA	DEP	DECA	DEP	DECA				
20,99	1	2,28	1	8,76	1	12,31	1	18,69	1	24,92	1	0,57	1	0,89	1	1,85	1	1,04	2	34,47	2	-12,09	2	0,31	8				
GENEPLUS		TMD		PD		PS		PES		GPD		RD		AOL		DIPP		MAR		STAY		IPP		PN					
IQG	TOP	DEP	TOP	DEP	TOP	DEP	TOP	DEP	TOP	DEP	TOP	DEP	TOP	DEP	TOP	DEP	TOP	DEP	TOP	DEP	TOP	DEP	TOP	DEP	TOP				
29,99	1	8,76	1	12,31	0,5	24,92	0,1	0,89	10	12,60	0,5	-1,06	87	1,85	9	1,04	14	0,42	30	34,47	16	-12,09	18	0,31	72				
PESO					PE					AVAL					PRÓCRIAR														
ELITE					SUPERIOR					AOL					ACAB					MAR									
ELITE					SUPERIOR					ELITE					SUPERIOR					ELITE									
																				IDADE PUBER.					CLASS				
																				16,63					PRECOCE				

## A2084 GUADALUPE

RG: FGP A 2084 • Nasc.: 26/07/2021 • (23 MESES) • MACHO

VELERO MAT. x AKODRA MAT.

MÉRITO FIV VYDA x 603 TE PO GUADIANA

CORUMBÁ MAT.

3451 TE PO GUADALUPE



Peso: 759 Kg • CE: 42 cm

ANCP		MP120		DP210		DP365		DP450		DPE365		DPE450		DAOL		DACAB		DIPP		DSTAY		D3P		DPN					
MGTe	TOP	DEP	TOP	DEP	TOP	DEP	TOP	DEP	TOP	DEP	TOP	DEP	TOP	DEP	TOP	DEP	TOP	DEP	TOP	DEP	TOP	DEP	TOP	DEP	TOP				
27,59	1	6,56	0,5	14,33	3	27,35	2	29,71	2	1,30	4	2,14	1	2,82	3	0,02	53	-0,94	16	84,09	12	89,74	4	0,57	55				
PMGZ		PM-EMg		TMD		PD-Edg		PA-Edg		PS-ED		PE-365		PE-450		AOL		ACAB		STAY		IPP		PN-ED					
iABCZ	DECA	DEP	DECA	DEP	DECA	DEP	DECA	DEP	DECA	DEP	DECA	DEP	DECA	DEP	DECA	DEP	DECA	DEP	DECA	DEP	DECA	DEP	DECA	DEP	DECA				
20,48	1	2,75	1	7,65	1	8,31	1	14,24	1	20,38	1	1,35	1	1,49	1	1,52	2	1,20	1	36,14	1	-15,60	1	0,53	10				
GENEPLUS		TMD		PD		PS		PES		GPD		RD		AOL		DIPP		MAR		STAY		IPP		PN					
IQG	TOP	DEP	TOP	DEP	TOP	DEP	TOP	DEP	TOP	DEP	TOP	DEP	TOP	DEP	TOP	DEP	TOP	DEP	TOP	DEP	TOP	DEP	TOP	DEP	TOP				
29,71	1	7,65	3	8,31	4	20,38	1	1,49	1	12,07	0,5	0,21	32	1,52	15	1,20	11	1,99	1	36,14	8	-15,60	11	0,53	91				
PESO					PE					AVAL					PRÓCRIAR														
ELITE					ELITE					SUPERIOR					ACAB					MAR									
ELITE					ELITE					SUPERIOR					SUPERIOR					SUPERIOR									
																				IDADE PUBER.					CLASS				
																				14,50					PRECOCE				

## A2366 GUADALUPE

RG: FGP A 2366 • Nasc.: 07/09/2021 • (22 MESES) • MACHO

OPERÁRIO COL. x PELOTA COL.

REM ARMADOR x 592 LA GUADALUPE

RAJAN COL.

2654 PO GUADALUPE



Peso: 734 Kg • CE: 39 cm

ANCP		MP120		DP210		DP365		DP450		DPE365		DPE450		DAOL		DACAB		DIPP		DSTAY		D3P		DPN					
MGTe	TOP	DEP	TOP	DEP	TOP	DEP	TOP	DEP	TOP	DEP	TOP	DEP	TOP	DEP	TOP	DEP	TOP	DEP	TOP	DEP	TOP	DEP	TOP	DEP	TOP				
23,43	3	2,43	14	13,69	4	23,86	4	27,32	3	0,66	18	0,95	14	1,06	15	0,19	30	-1,18	7	91,48	2	79,64	35	1,45	90				
PMGZ		PM-EMg		TMD		PD-Edg		PA-Edg		PS-ED		PE-365		PE-450		AOL		ACAB		STAY		IPP		PN-ED					
iABCZ	DECA	DEP	DECA	DEP	DECA	DEP	DECA	DEP	DECA	DEP	DECA	DEP	DECA	DEP	DECA	DEP	DECA	DEP	DECA	DEP	DECA	DEP	DECA	DEP	DECA				
24,76	1	2,85	1	10,08	1	12,02	1	18,22	1	22,78	1	0,27	3	0,48	3	4,04	1	1,12	2	41,11	1	-13,90	2	0,72	10				
GENEPLUS		TMD		PD		PS		PES		GPD		RD		AOL		DIPP		MAR		STAY		IPP		PN					
IQG	TOP	DEP	TOP	DEP	TOP	DEP	TOP	DEP	TOP	DEP	TOP	DEP	TOP	DEP	TOP	DEP	TOP	DEP	TOP	DEP	TOP	DEP	TOP	DEP	TOP				
34,70	0,5	10,08	0,5	12,02	0,5	22,78	0,5	0,48	28	10,75	2	-0,04	44	4,04	0,1	1,12	13	1,12	9	41,11	0,5	-13,90	14	0,72	98				
PESO					PE					AVAL					PRÓCRIAR														
ELITE					***					ELITE					ACAB					MAR									
ELITE					***					ELITE					***					***									
																				IDADE PUBER.					CLASS				
																				16,87					PRECOCE				

CLIQUE AQUI



PARA VER O VÍDEO

LOTE

229

QUÁDRUPLO

MÉDIAS

IDADE (meses)	PESO (kg)	CE (cm)	ANCP		GENEPLUS		PMGZ	
			MGTe	TOP	IOG	TOP	iABCZ	DECA
23	710	38	17,39	13	31,88	0,5	21,56	1



CLIQUE NA IMAGEM



PARA VER O VÍDEO

QUÁDRUPLO

LOTE  
**229**

Guadalupe Agropecuária

**A1957 GUADALUPE**

RG: FGP A 1957 • Nasc.: 11/07/2021 • (24 MESES) • MACHO

VELERO MAT. x AKODRA MAT.

BOEING FIV CAMPARINO x 198 GUADIANA

**CORUMBÁ MAT.****1494 LA GUADALUPE****Peso: 672 Kg • CE: 37 cm**

ANCP		MP120		DP210		DP365		DP450		DPE365		DPE450		DAOL		DACAB		DIPP		DSTAY		D3P		DPN	
MGTe	TOP	DEP	TOP	DEP	TOP	DEP	TOP	DEP	TOP	DEP	TOP	DEP	TOP	DEP	TOP	DEP	TOP	DEP	TOP	DEP	TOP	DEP	TOP	DEP	TOP
12,63	26	3,84	4	4,75	37	10,92	31	10,72	33	0,72	16	1,00	13	-1,33	81	-0,13	79	-0,26	66	79,37	19	72,05	62	-0,37	9
PMGZ		PM-EMg		TMD		PD-Edg		PA-Edg		PS-ED		PE-365		PE-450		AOL		ACAB		STAY		IPP		PN-ED	
iABCZ	DECA	DEP	DECA	DEP	DECA	DEP	DECA	DEP	DECA	DEP	DECA	DEP	DECA	DEP	DECA	DEP	DECA	DEP	DECA	DEP	DECA	DEP	DECA	DEP	DECA
18,80	1	1,29	3	5,06	1	7,97	1	11,39	1	14,95	1	1,24	1	1,57	1	1,33	2	-0,10	6	38,07	1	-17,44	1	-0,01	4
GENEPLUS		TMD		PD		PS		PES		GPD		RD		AOL		DIPP		MAR		STAY		IPP		PN	
IQG	TOP	DEP	TOP	DEP	TOP	DEP	TOP	DEP	TOP	DEP	TOP	DEP	TOP	DEP	TOP	DEP	TOP	DEP	TOP	DEP	TOP	DEP	TOP	DEP	TOP
24,04	4	5,06	12	7,97	5	14,95	5	1,57	1	6,98	9	-0,58	70	1,33	19	-0,10	53	-0,20	57	38,07	3	-17,44	8	-0,01	32
PESO		PE		AVAL		AOL		ACAB		MAR		PRÓCRIAR		IDADE PUBER.		CLASS									
***	***	***	***	***	***	***	***	SUPERIOR	***	***	***	15,00	PRECOCE												

**A2227 GUADALUPE**

RG: FGP A 2227 • Nasc.: 19/08/2021 • (23 MESES) • MACHO

REM ARMADOR x XAMONIX J.MACHADO

JAMANTA DA MN x HARANI BM DA FC

**BELO J.MACHADO****811 PO GUADALUPE****Peso: 717 Kg • CE: 40 cm**

ANCP		MP120		DP210		DP365		DP450		DPE365		DPE450		DAOL		DACAB		DIPP		DSTAY		D3P		DPN	
MGTe	TOP	DEP	TOP	DEP	TOP	DEP	TOP	DEP	TOP	DEP	TOP	DEP	TOP	DEP	TOP	DEP	TOP	DEP	TOP	DEP	TOP	DEP	TOP	DEP	TOP
15,08	19	2,44	14	9,80	11	21,16	7	21,31	7	0,61	20	0,84	17	2,06	7	-0,64	100	-0,03	84	71,40	30	62,25	84	0,64	59
PMGZ		PM-EMg		TMD		PD-Edg		PA-Edg		PS-ED		PE-365		PE-450		AOL		ACAB		STAY		IPP		PN-ED	
iABCZ	DECA	DEP	DECA	DEP	DECA	DEP	DECA	DEP	DECA	DEP	DECA	DEP	DECA	DEP	DECA	DEP	DECA	DEP	DECA	DEP	DECA	DEP	DECA	DEP	DECA
17,42	1	2,91	1	7,36	1	8,74	1	14,44	1	18,28	1	0,80	1	1,32	1	2,95	1	1,75	1	34,76	2	-7,95	3	0,88	10
GENEPLUS		TMD		PD		PS		PES		GPD		RD		AOL		DIPP		MAR		STAY		IPP		PN	
IQG	TOP	DEP	TOP	DEP	TOP	DEP	TOP	DEP	TOP	DEP	TOP	DEP	TOP	DEP	TOP	DEP	TOP	DEP	TOP	DEP	TOP	DEP	TOP	DEP	TOP
28,07	2	7,36	3	8,74	3	18,28	2	1,32	2	9,54	3	0,05	40	2,95	2	1,75	4	0,93	13	34,76	15	-7,95	31	0,88	99
PESO		PE		AVAL		AOL		ACAB		MAR		PRÓCRIAR		IDADE PUBER.		CLASS									
***	***	***	***	***	***	***	***	SUPERIOR	***	***	***	15,00	PRECOCE												

**A2228 GUADALUPE**

RG: FGP A 2228 • Nasc.: 20/08/2021 • (23 MESES) • MACHO

REM ARMADOR x XAMONIX J.MACHADO

YELTSIN DA GUADALUPE x 078 GUADIANA

**BELO J.MACHADO****1525 LA GUADALUPE****Peso: 746 Kg • CE: 39 cm**

ANCP		MP120		DP210		DP365		DP450		DPE365		DPE450		DAOL		DACAB		DIPP		DSTAY		D3P		DPN	
MGTe	TOP	DEP	TOP	DEP	TOP	DEP	TOP	DEP	TOP	DEP	TOP	DEP	TOP	DEP	TOP	DEP	TOP	DEP	TOP	DEP	TOP	DEP	TOP	DEP	TOP
21,03	6	0,27	65	11,04	8	20,38	8	23,58	5	0,99	9	1,17	10	2,03	7	0,11	39	-0,88	20	87,38	7	79,46	36	1,13	81
PMGZ		PM-EMg		TMD		PD-Edg		PA-Edg		PS-ED		PE-365		PE-450		AOL		ACAB		STAY		IPP		PN-ED	
iABCZ	DECA	DEP	DECA	DEP	DECA	DEP	DECA	DEP	DECA	DEP	DECA	DEP	DECA	DEP	DECA	DEP	DECA	DEP	DECA	DEP	DECA	DEP	DECA	DEP	DECA
25,91	1	3,76	1	10,26	1	10,90	1	16,60	1	23,77	1	0,79	1	1,72	1	2,87	1	2,05	1	42,10	1	-13,22	2	0,18	7
GENEPLUS		TMD		PD		PS		PES		GPD		RD		AOL		DIPP		MAR		STAY		IPP		PN	
IQG	TOP	DEP	TOP	DEP	TOP	DEP	TOP	DEP	TOP	DEP	TOP	DEP	TOP	DEP	TOP	DEP	TOP	DEP	TOP	DEP	TOP	DEP	TOP	DEP	TOP
39,65	0,1	10,26	0,5	10,90	1	23,77	0,5	1,72	0,5	12,87	0,5	0,30	28	2,87	2	2,05	2	1,98	1	42,10	0,5	-13,22	15	0,18	56
PESO		PE		AVAL		AOL		ACAB		MAR		PRÓCRIAR		IDADE PUBER.		CLASS									
***	***	***	***	***	***	***	***	***	***	***	***	14,47	PRECOCE												

**A2358 GUADALUPE**

RG: FGP A 2358 • Nasc.: 07/09/2021 • (22 MESES) • MACHO

OPERÁRIO COL. x PELOTA COL.

PEREGRINO GUADALUPE x 380 GUADIANA

**RAJAN COL.****1886 LA GUADALUPE****Peso: 704 Kg • CE: 37 cm**

ANCP		MP120		DP210		DP365		DP450		DPE365		DPE450		DAOL		DACAB		DIPP		DSTAY		D3P		DPN	
MGTe	TOP	DEP	TOP	DEP	TOP	DEP	TOP	DEP	TOP	DEP	TOP	DEP	TOP	DEP	TOP	DEP	TOP	DEP	TOP	DEP	TOP	DEP	TOP	DEP	TOP
20,80	7	3,29	6	8,81	14	19,99	8	22,36	6	0,45	27	0,84	17	1,10	15	0,75	4	-1,28	4	85,30	10	82,56	24	2,23	98
PMGZ		PM-EMg		TMD		PD-Edg		PA-Edg		PS-ED		PE-365		PE-450		AOL		ACAB		STAY		IPP		PN-ED	
iABCZ	DECA	DEP	DECA	DEP	DECA	DEP	DECA	DEP	DECA	DEP	DECA	DEP	DECA	DEP	DECA	DEP	DECA	DEP	DECA	DEP	DECA	DEP	DECA	DEP	DECA
24,11	1	1,57	2	7,57	1	12,00	1	17,46	1	24,93	1	1,12	1	2,45	1	2,40	1	0,38	4	36,74	1	-24,26	1	1,13	10
GENEPLUS		TMD		PD		PS		PES		GPD		RD		AOL		DIPP		MAR		STAY		IPP		PN	
IQG	TOP	DEP	TOP	DEP	TOP	DEP	TOP	DEP	TOP	DEP	TOP	DEP	TOP	DEP	TOP	DEP	TOP	DEP	TOP	DEP	TOP	DEP	TOP	DEP	TOP
35,78	0,5	7,57	3	12,00	0,5	24,93	0,1	2,45	0,1	12,93	0,5	-1,20	91	2,39	4	0,38	34	0,51	26	36,74	6	-24,26	2	1,13	99
PESO		PE		AVAL		AOL		ACAB		MAR		PRÓCRIAR		IDADE PUBER.		CLASS									
SUPERIOR	***	***	***	***	***	***	***	ELITE	***	***	***	14,87	PRECOCE												

CLIQUE AQUI



PARA VER O VÍDEO

LOTE

230

QUÁDRUPLO

MÉDIAS

IDADE (meses)	PESO (kg)	CE (cm)	ANCP		GENEPLUS		PMGZ	
			MGTe	TOP	IOG	TOP	iABCZ	DECA
22	697	36	22,57	4	35,56	0,5	22,99	1



CLIQUE NA IMAGEM



PARA VER O VÍDEO

QUÁDRUPLO

LOTE

230

Guadalupe Agropecuária

## A2376 GUADALUPE

RG: FGP A 2376 • Nasc.: 07/09/2021 • (22 MESES) • MACHO

ZAPP BEABISA x AMBOA MAT.

BACKUP x 906 GUADIANA

DAMASCO MAT.

1737 LA GUADALUPE



Peso: 666 Kg • CE: 35 cm

ANCP		MP120		DP210		DP365		DP450		DPE365		DPE450		DAOL		DACAB		DIPP		DSTAY		D3P		DPN	
MGTe	TOP	DEP	TOP	DEP	TOP	DEP	TOP	DEP	TOP	DEP	TOP	DEP	TOP	DEP	TOP	DEP	TOP	DEP	TOP	DEP	TOP	DEP	TOP	DEP	TOP
22,35	5	1,06	43	13,56	4	25,30	3	24,67	4	1,06	8	1,05	12	4,22	1	-0,25	90	-0,52	45	82,54	14	74,96	53	1,70	94
PMGZ		PM-EMg		TMD		PD-Edg		PA-Edg		PS-ED		PE-365		PE-450		AOL		ACAB		STAY		IPP		PN-ED	
iABCZ	DECA	DEP	DECA	DEP	DECA	DEP	DECA	DEP	DECA	DEP	DECA	DEP	DECA	DEP	DECA	DEP	DECA	DEP	DECA	DEP	DECA	DEP	DECA	DEP	DECA
20,40	1	2,59	1	7,57	1	7,93	1	15,05	1	19,07	1	1,09	1	1,28	1	4,02	1	0,11	5	35,77	1	-21,15	1	0,61	10
GENEPLUS		TMD		PD		PS		PES		GPD		RD		AOL		DIPP		MAR		STAY		IPP		PN	
IQG	TOP	DEP	TOP	DEP	TOP	DEP	TOP	DEP	TOP	DEP	TOP	DEP	TOP	DEP	TOP	DEP	TOP	DEP	TOP	DEP	TOP	DEP	TOP	DEP	TOP
29,85	1	7,57	3	7,93	5	19,07	2	1,28	3	11,13	1	0,65	16	4,02	0,1	0,11	45	0,50	26	35,77	10	-21,15	4	0,61	94
PESO		PE		AVAL		AOL		ACAB		MAR		PRÓCRIAR		IDADE PUBER.		CLASS									
***	***	***	***	ELITE	***	***	***	13,07	SUPERPRECOCE																

## A2395 FIV GUADALUPE

RG: FGP A 2395 • Nasc.: 09/09/2021 • (22 MESES) • MACHO

REM EMBAIXADOR x REM EMBOSKADA

BACKUP x 280 GUADIANA

REM HÓRUS GENÉTICA ADITIVA

126 LA GUADIANA



Peso: 711 Kg • CE: 39 cm

ANCP		MP120		DP210		DP365		DP450		DPE365		DPE450		DAOL		DACAB		DIPP		DSTAY		D3P		DPN	
MGTe	TOP	DEP	TOP	DEP	TOP	DEP	TOP	DEP	TOP	DEP	TOP	DEP	TOP	DEP	TOP	DEP	TOP	DEP	TOP	DEP	TOP	DEP	TOP	DEP	TOP
24,26	3	3,36	6	16,05	2	22,56	5	26,33	3	1,57	2	1,67	4	1,33	12	0,26	24	-0,84	22	81,03	17	82,89	23	1,46	90
PMGZ		PM-EMg		TMD		PD-Edg		PA-Edg		PS-ED		PE-365		PE-450		AOL		ACAB		STAY		IPP		PN-ED	
iABCZ	DECA	DEP	DECA	DEP	DECA	DEP	DECA	DEP	DECA	DEP	DECA	DEP	DECA	DEP	DECA	DEP	DECA	DEP	DECA	DEP	DECA	DEP	DECA	DEP	DECA
21,34	1	3,96	1	10,49	1	9,89	1	15,92	1	18,78	1	1,19	1	1,67	1	1,59	1	1,01	2	36,14	1	-11,96	2	0,79	10
GENEPLUS		TMD		PD		PS		PES		GPD		RD		AOL		DIPP		MAR		STAY		IPP		PN	
IQG	TOP	DEP	TOP	DEP	TOP	DEP	TOP	DEP	TOP	DEP	TOP	DEP	TOP	DEP	TOP	DEP	TOP	DEP	TOP	DEP	TOP	DEP	TOP	DEP	TOP
29,84	1	10,49	0,5	9,89	2	18,78	2	1,67	0,5	8,89	4	1,11	6	1,59	14	1,01	15	-0,41	67	36,14	8	-11,96	18	0,79	99
PESO		PE		AVAL		AOL		ACAB		MAR		PRÓCRIAR		IDADE PUBER.		CLASS									
***	***	***	***	***	***	***	***	***	***	***	***	***	***	15,27	PRECOCE										

## A2510 FIV GUADALUPE

RG: FGP A 2510 • Nasc.: 21/09/2021 • (22 MESES) • MACHO

REM ESPIÃO 007 x BHARBY MAT.

REM EMBAIXADOR x SARA JONES FIV KA

EL ZORRERO SINO

9599 FIV GUADALUPE



Peso: 708 Kg • CE: 37 cm

ANCP		MP120		DP210		DP365		DP450		DPE365		DPE450		DAOL		DACAB		DIPP		DSTAY		D3P		DPN	
MGTe	TOP	DEP	TOP	DEP	TOP	DEP	TOP	DEP	TOP	DEP	TOP	DEP	TOP	DEP	TOP	DEP	TOP	DEP	TOP	DEP	TOP	DEP	TOP	DEP	TOP
23,11	4	4,44	2	14,16	3	27,33	2	27,68	2	1,73	2	1,80	3	1,12	14	0,58	8	-0,93	17	76,98	22	78,07	41	0,69	62
PMGZ		PM-EMg		TMD		PD-Edg		PA-Edg		PS-ED		PE-365		PE-450		AOL		ACAB		STAY		IPP		PN-ED	
iABCZ	DECA	DEP	DECA	DEP	DECA	DEP	DECA	DEP	DECA	DEP	DECA	DEP	DECA	DEP	DECA	DEP	DECA	DEP	DECA	DEP	DECA	DEP	DECA	DEP	DECA
31,09	1	5,56	1	14,38	1	12,88	1	21,20	1	30,27	1	1,69	1	2,50	1	2,82	1	3,34	1	41,54	1	-11,01	2	0,46	9
GENEPLUS		TMD		PD		PS		PES		GPD		RD		AOL		DIPP		MAR		STAY		IPP		PN	
IQG	TOP	DEP	TOP	DEP	TOP	DEP	TOP	DEP	TOP	DEP	TOP	DEP	TOP	DEP	TOP	DEP	TOP	DEP	TOP	DEP	TOP	DEP	TOP	DEP	TOP
49,55	0,1	14,38	0,1	12,88	0,1	30,27	0,1	2,50	0,1	17,39	0,1	0,53	20	2,82	2	3,34	0,1	-1,05	88	41,54	0,5	-11,01	21	0,46	86
PESO		PE		AVAL		AOL		ACAB		MAR		PRÓCRIAR		IDADE PUBER.		CLASS									
***	***	***	***	SUPERIOR	***	***	***	ELITE	***	***	***	***	***	12,57	SUPERPRECOCE										

## A2600 GUADALUPE

RG: FGP A 2600 • Nasc.: 07/10/2021 • (21 MESES) • MACHO

ZAPP BEABISA x AMBOA MAT.

MISSONI TE GUADALUPE x HABILIDOSA TE GUADALUPE

DAMASCO MAT.

VETERANA DA GUADALUPE



Peso: 701 Kg • CE: 34 cm

ANCP		MP120		DP210		DP365		DP450		DPE365		DPE450		DAOL		DACAB		DIPP		DSTAY		D3P		DPN	
MGTe	TOP	DEP	TOP	DEP	TOP	DEP	TOP	DEP	TOP	DEP	TOP	DEP	TOP	DEP	TOP	DEP	TOP	DEP	TOP	DEP	TOP	DEP	TOP	DEP	TOP
20,55	7	1,22	39	10,81	9	19,17	9	19,79	9	0,93	11	0,56	27	1,11	14	0,55	9	-1,03	12	78,55	20	90,52	3	1,09	80
PMGZ		PM-EMg		TMD		PD-Edg		PA-Edg		PS-ED		PE-365		PE-450		AOL		ACAB		STAY		IPP		PN-ED	
iABCZ	DECA	DEP	DECA	DEP	DECA	DEP	DECA	DEP	DECA	DEP	DECA	DEP	DECA	DEP	DECA	DEP	DECA	DEP	DECA	DEP	DECA	DEP	DECA	DEP	DECA
19,11	1	3,02	1	6,88	1	6,09	1	8,52	1	16,19	1	0,96	1	2,29	1	2,47	1	2,81	1	38,40	1	-19,24	1	0,08	5
GENEPLUS		TMD		PD		PS		PES		GPD		RD		AOL		DIPP		MAR		STAY		IPP		PN	
IQG	TOP	DEP	TOP	DEP	TOP	DEP	TOP	DEP	TOP	DEP	TOP	DEP	TOP	DEP	TOP	DEP	TOP	DEP	TOP	DEP	TOP	DEP	TOP	DEP	TOP
32,99	0,5	6,88	4	6,09	12	16,19	4	2,29	0,1	10,10	2	0,89	10	2,47	4	2,80	0,5	1,70	2	38,40	3	-19,24	6	0,08	43
PESO		PE		AVAL		AOL		ACAB		MAR		PRÓCRIAR		IDADE PUBER.		CLASS									
SUPERIOR	***	***	***	SUPERIOR	***	***	***	***	***	***	***	***	***	-	-										

CLIQUE AQUI



PARA VER O VÍDEO

**LOTE**

**231**

**QUÁDRUPLO**

**MÉDIAS**

IDADE (meses)	PESO (kg)	CE (cm)	ANCP		GENEPLUS		PMGZ	
			MGTe	TOP	IOG	TOP	iABCZ	DECA
<b>24</b>	<b>725</b>	<b>39</b>	<b>18,60</b>	<b>10</b>	<b>32,79</b>	<b>0,5</b>	<b>23,99</b>	<b>1</b>



**CLIQUE NA IMAGEM**



**PARA VER O VÍDEO**



QUÁDRUPLO

LOTE  
**231**

Guadalupe Agropecuária

**A1991 GUADALUPE**

RG: FGP A 1991 • Nasc.: 17/07/2021 • (24 MESES) • MACHO

REM ESPIÃO 007 x BHARBY MAT.

JERU FIV DO BRUMADO x HOMÍLIA DA GUADALUPE

**EL ZORRERO SINO****VETUSTA 15 TE GUADALUPE****Peso: 732 Kg • CE: 38 cm**

ANCP		MP120		DP210		DP365		DP450		DPE365		DPE450		DAOL		DACAB		DIPP		DSTAY		D3P		DPN	
MGTe	TOP	DEP	TOP	DEP	TOP	DEP	TOP	DEP	TOP	DEP	TOP	DEP	TOP	DEP	TOP	DEP	TOP	DEP	TOP	DEP	TOP	DEP	TOP	DEP	TOP
19,80	8	1,65	28	14,56	3	24,76	3	26,95	3	0,50	25	0,96	14	2,54	4	0,11	39	-0,67	34	64,11	44	78,95	38	1,63	93
PMGZ		PM-EMg		TMD		PD-Edg		PA-Edg		PS-ED		PE-365		PE-450		AOL		ACAB		STAY		IPP		PN-ED	
iABCZ	DECA	DEP	DECA	DEP	DECA	DEP	DECA	DEP	DECA	DEP	DECA	DEP	DECA	DEP	DECA	DEP	DECA	DEP	DECA	DEP	DECA	DEP	DECA	DEP	DECA
25,16	1	3,52	1	11,39	1	11,49	1	17,09	1	21,49	1	1,21	1	1,49	1	4,18	1	0,48	3	38,83	1	-17,21	1	0,83	10
GENEPLUS		TMD		PD		PS		PES		GPD		RD		AOL		DIPP		MAR		STAY		IPP		PN	
IGG	TOP	DEP	TOP	DEP	TOP	DEP	TOP	DEP	TOP	DEP	TOP	DEP	TOP	DEP	TOP	DEP	TOP	DEP	TOP	DEP	TOP	DEP	TOP	DEP	TOP
35,75	0,5	11,39	0,1	11,49	0,5	21,49	0,5	1,49	1	10,00	2	1,42	3	4,18	0,1	0,48	31	1,41	5	38,83	2	-17,21	8	0,83	99
PESO		PE		AVAL		AOL		ACAB		MAR		PRÓCRIAR		IDADE PUBER.		CLASS									
***	***	SUPERIOR		ELITE		SUPERIOR		ELITE		SUPERIOR		16,10		PRECOCE											

**A2014 GUADALUPE**

RG: FGP A 2014 • Nasc.: 20/07/2021 • (24 MESES) • MACHO

ZAPP BEABISA x AMBOA MAT.

BACKUP x INGÊNUA TE GUADALUPE

**DAMASCO MAT.****435 PO GUADIANA****Peso: 765 Kg • CE: 45 cm**

ANCP		MP120		DP210		DP365		DP450		DPE365		DPE450		DAOL		DACAB		DIPP		DSTAY		D3P		DPN	
MGTe	TOP	DEP	TOP	DEP	TOP	DEP	TOP	DEP	TOP	DEP	TOP	DEP	TOP	DEP	TOP	DEP	TOP	DEP	TOP	DEP	TOP	DEP	TOP	DEP	TOP
23,54	3	3,76	4	16,24	2	28,98	2	30,46	1	1,93	1	2,43	0,5	1,94	7	-0,23	89	-0,39	56	72,88	28	78,31	40	2,50	99
PMGZ		PM-EMg		TMD		PD-Edg		PA-Edg		PS-ED		PE-365		PE-450		AOL		ACAB		STAY		IPP		PN-ED	
iABCZ	DECA	DEP	DECA	DEP	DECA	DEP	DECA	DEP	DECA	DEP	DECA	DEP	DECA	DEP	DECA	DEP	DECA	DEP	DECA	DEP	DECA	DEP	DECA	DEP	DECA
23,02	1	4,65	1	11,71	1	12,09	1	18,42	1	21,31	1	0,80	1	0,61	2	2,22	1	1,87	1	37,96	1	-4,63	4	0,93	10
GENEPLUS		TMD		PD		PS		PES		GPD		RD		AOL		DIPP		MAR		STAY		IPP		PN	
IGG	TOP	DEP	TOP	DEP	TOP	DEP	TOP	DEP	TOP	DEP	TOP	DEP	TOP	DEP	TOP	DEP	TOP	DEP	TOP	DEP	TOP	DEP	TOP	DEP	TOP
31,13	1	11,71	0,1	12,09	0,5	21,31	0,5	0,61	21	9,22	3	1,85	1	2,22	5	1,87	3	0,85	15	37,96	3	-4,63	43	0,93	99
PESO		PE		AVAL		AOL		ACAB		MAR		PRÓCRIAR		IDADE PUBER.		CLASS									
***	***	ELITE		***		***		***		***		11,70		SUPERPRECOCE											

**A2028 GUADALUPE**

RG: FGP A 2028 • Nasc.: 22/07/2021 • (24 MESES) • MACHO

ZAPP BEABISA x AMBOA MAT.

BACANA DA MN x 584 PO GUADIANA

**DAMASCO MAT.****1888 PO GUADALUPE****Peso: 691 Kg • CE: 36 cm**

ANCP		MP120		DP210		DP365		DP450		DPE365		DPE450		DAOL		DACAB		DIPP		DSTAY		D3P		DPN	
MGTe	TOP	DEP	TOP	DEP	TOP	DEP	TOP	DEP	TOP	DEP	TOP	DEP	TOP	DEP	TOP	DEP	TOP	DEP	TOP	DEP	TOP	DEP	TOP	DEP	TOP
16,55	15	2,18	18	4,63	38	15,14	18	16,04	17	1,13	7	0,89	16	-0,31	47	0,39	16	-0,78	26	90,63	3	75,00	52	0,57	55
PMGZ		PM-EMg		TMD		PD-Edg		PA-Edg		PS-ED		PE-365		PE-450		AOL		ACAB		STAY		IPP		PN-ED	
iABCZ	DECA	DEP	DECA	DEP	DECA	DEP	DECA	DEP	DECA	DEP	DECA	DEP	DECA	DEP	DECA	DEP	DECA	DEP	DECA	DEP	DECA	DEP	DECA	DEP	DECA
23,01	1	2,96	1	7,06	1	7,09	1	13,86	1	20,55	1	0,39	2	0,85	1	0,39	5	2,66	1	42,08	1	-21,08	1	0,00	4
GENEPLUS		TMD		PD		PS		PES		GPD		RD		AOL		DIPP		MAR		STAY		IPP		PN	
IGG	TOP	DEP	TOP	DEP	TOP	DEP	TOP	DEP	TOP	DEP	TOP	DEP	TOP	DEP	TOP	DEP	TOP	DEP	TOP	DEP	TOP	DEP	TOP	DEP	TOP
32,20	0,5	7,06	4	7,09	8	20,55	1	0,85	11	13,46	0,5	0,52	20	0,39	47	2,66	0,5	2,39	0,5	42,08	0,5	-21,08	4	0,00	33
PESO		PE		AVAL		AOL		ACAB		MAR		PRÓCRIAR		IDADE PUBER.		CLASS									
***	***	SUPERIOR		ELITE		ELITE		ELITE		ELITE		16,93		PRECOCE											

**A2152 GUADALUPE**

RG: FGP A 2152 • Nasc.: 02/08/2021 • (23 MESES) • MACHO

VELERO MAT. x AKODRA MAT.

LOKHAN TE DE NAVIRAÍ x QUÊNIA TE GUADALUPE

**CORUMBÁ MAT.****3535 TE PO GUADALUPE****Peso: 710 Kg • CE: 37 cm**

ANCP		MP120		DP210		DP365		DP450		DPE365		DPE450		DAOL		DACAB		DIPP		DSTAY		D3P		DPN	
MGTe	TOP	DEP	TOP	DEP	TOP	DEP	TOP	DEP	TOP	DEP	TOP	DEP	TOP	DEP	TOP	DEP	TOP	DEP	TOP	DEP	TOP	DEP	TOP	DEP	TOP
14,49	20	4,40	2	1,40	63	12,90	24	14,16	22	0,47	26	0,87	17	-0,93	68	0,25	25	-0,93	17	82,99	14	81,09	29	-0,51	6
PMGZ		PM-EMg		TMD		PD-Edg		PA-Edg		PS-ED		PE-365		PE-450		AOL		ACAB		STAY		IPP		PN-ED	
iABCZ	DECA	DEP	DECA	DEP	DECA	DEP	DECA	DEP	DECA	DEP	DECA	DEP	DECA	DEP	DECA	DEP	DECA	DEP	DECA	DEP	DECA	DEP	DECA	DEP	DECA
24,76	1	2,09	1	8,93	1	11,73	1	15,87	1	19,39	1	1,34	1	1,52	1	2,41	1	2,73	1	36,35	1	-34,58	1	0,62	10
GENEPLUS		TMD		PD		PS		PES		GPD		RD		AOL		DIPP		MAR		STAY		IPP		PN	
IGG	TOP	DEP	TOP	DEP	TOP	DEP	TOP	DEP	TOP	DEP	TOP	DEP	TOP	DEP	TOP	DEP	TOP	DEP	TOP	DEP	TOP	DEP	TOP	DEP	TOP
32,08	0,5	8,93	1	11,73	0,5	19,39	2	1,52	1	7,67	7	1,36	3	2,41	4	2,73	0,5	0,12	42	36,35	7	-34,58	0,1	0,62	95
PESO		PE		AVAL		AOL		ACAB		MAR		PRÓCRIAR		IDADE PUBER.		CLASS									
SUPERIOR	SUPERIOR	***		ELITE		SUPERIOR		ELITE		SUPERIOR		11,77		SUPERPRECOCE											

CLIQUE AQUI



PARA VER O VÍDEO

# MAIS INFORMAÇÕES:



**GUADALUPE**  
AGROPECUÁRIA



[www.guadalupeagropecuaria.com.br](http://www.guadalupeagropecuaria.com.br)



**34 99243.1515** (Thiago Trevisi)



**18 99627-1971** (Danilo Zerbinatti)

---

## ACOMPANHE NOSSAS MÍDIAS SOCIAIS:



[/guadalupeagropecuaria](https://www.facebook.com/guadalupeagropecuaria)



[@guadalupeagropecuaria](https://www.instagram.com/guadalupeagropecuaria)



17º LEILÃO

**GUADALUPE**

AGROPECUÁRIA

2023

**22 DE JULHO**  
SÁBADO | **12h**

**150 FÊMEAS**

**23 DE JULHO**  
DOMINGO | **09h**

**270 TOUROS**

ANIMAIS AVALIADOS



**30 PARCELAS**

(2+2+2+2+2+20 PARCELAS)

**10 PARCELAS**

(1+9 PARCELAS)

**5% DE DESCONTO**

**À VISTA**

**12% DE DESCONTO**

REALIZAÇÃO:



LEILOEIRAS: .....



43 3373.7077 18 3608.0999

TRANSMISSÃO:



RETRANSMISSÃO: .....



ASSESSORIA: .....



67 99944.1382 34 99817.9331 34 9939.0466 34 99118.9112

APOIO: .....



82 3036.7070 73 99981.1309

ACELERADORAS: .....



64 98137.7300 16 99742.0031

ANIMAIS SEGURADOS:



ANIMAIS AVALIADOS: .....



LEILÃO OFICIAL: .....



LEILOEIROS: .....



SNLR 217 SNLR 266

VÍDEOS:



67 98143.0131

LEILÃO PARCEIRO:



HOSPITAL DE AMOR

PATROCINADORES:



**Safra**

Private Banking



**ivomec**

